

ESTADOS UNIDOS DO BRASIL
N.º 124

D.F.

A-11-L.

ESTADOS UNIDOS DO BRASIL

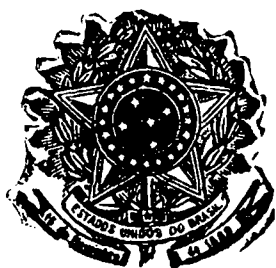

DIÁRIO OFICIAL

Secção II

PREFEITURA DO DISTRITO FEDERAL

(Decreto-Lei N. 96, de 22 de Dezembro de 1937, artigo 19)

EXERCICIO DE 1938

Por conveniência, não somente dos senhores subscritores, como da Imprensa, não se farão inscrições de assinantes ainda pelo prazo de um ano.

— As assinaturas começarão em 1º de janeiro, para terminar em 31 de dezembro, ou em 1º de julho, para terminar em 30 de junho de ano seguinte.

Ainda para facilidade e pontualidade na remessa, as inscrições de assinantes só serão aceitas quando realizadas até o último dia do mês anterior àquele em que começa a assinatura, isto é, até 31 de dezembro ou até 30 de junho.

Pede-se às repartições arrecadadoras que não aceitem pedidos de assinatura, ainda dentro dessas condições quer para particulares, quer para funcionários.

Preços de assinaturas anuais do "Diário da Justiça" em de cada uma das Secções do "Diário Oficial".

Repartições publicas em assinantes	No interior	700000
	No exterior	1100000
particulares	No interior	500000
	No exterior	100000
Funcionários publicos	No interior	500000
	No exterior	100000

Numero avulso de dia, 400 réis, até o limite de dez cadernos com quarenta folhas e mais 100 réis pelos seguintes cadernos de quatro folhas (objetivo) ou fração.

Por ano decorrido, mais 500 réis sobre o preço de dia.

O preço de numero de hoje está fixado na ultima página.

OBSERVAÇÕES

Dentro do ano não se aceitam pedidos de assinaturas.

— A Redacção não fornecerá gratuitamente aos assinantes números extraviosados ou anteriores à data da assinatura.

— Convém, por isso, que os interessados renovem as suas assinaturas com a antecedência conveniente, afim de não ficarem com as suas colleções desfalçadas.

— Os preços fixados para os funcionários publicos são extensivos aos estaduais e municipais, desde que, provada a qualidade, façam o pagamento adiantadamente.

— As assinaturas não pagas dentro dos primeiros 15 dias do novo periodo, serão canceladas e procedida a cobrança do respectivo preço.

Nos dias 10 e 25 de cada mês será publicada, em fasciculos apensos ao "Diário da Justiça", a jurisprudência do Supremo Tribunal Federal, do Supremo Tribunal Militar e do Tribunal de Apelação do Distrito Federal.

N. da R. — Para boa ordem dos serviços da Redacção, e no interesse do publico, fica estabelecido que os pedidos para reprodução de matéria paga constatada pelos interessados a existência de erros ou omissões devem ser feitos das 10 às 19 horas e, no máximo, até 48 horas após a saída dos exemplares officinais.

ANO LXXVII

N. 54

Gabinete do Prefeito

Expediente do dia 5 de março de 1938

PROTOCOLO

João Ribeiro de Carvalho, Sebastião Jorge, Antônio da Rocha Barra, Alberto Pereira e Eduardo de Lemos Marinho. — Compareçam, para esclarecimentos.

Secretaria Geral do Interior e Segurança

Diretoria do Interior

Expediente do dia 5 de março de 1938

ARQUIVO GERAL

DESPACHOS DO SR. SUB-DIRETOR

Aida Fernandes de Souza Chêrem, Dr. Edgar Filgueiras, Edgar de Andrade Figueira, Leonor Esteves Valadares, Ondina Loureiro e Otelo Medeiros Santos. — Certifique-se, em termos.

DESPACHOS DO SR. CHEFE DE SEÇÃO

Ernestina Werneck Pereira. — Dirija-se à Diretoria de Despesa para onde será encaminhado o requerimento n. 354, de 4 de março de 1938.

Elisa Magalhães Barreto, José Cambá Fidalga, Leopoldina Terziliano dos Santos, Lucina Bittencourt Ferreira Veloso, Nadir Xavier Gomes e Paseoal Gama. — Compareçam ao Arquivo Geral, afim de retirar as certidões de tempo de serviço requeridas, para não incorrerem na taxa de perempção. As certidões só serão entregues mediante carteira funcional.

Diretoria de Segurança

DESPACHO DO SR. ASSISTENTE

Exigências a satisfazer:

José Antonio Romano (214-38).

Caetano Soelza (206-38).

Mário Guimarães Maia (211-38).

Teodorico José de Oliveira (213-38).

Submetam-se à inspeção de saúde no Centro de Perícias Médicas.

Diretoria de Abastecimento

BOLETIM N. 51

(Folhas 6)

Expediente do dia 5 de março de 1938

I — Incorporação de repartições e do aumento provisório de 10 % — Apostilas:

O Sr. Secretário Geral do Interior e Segurança fez as seguintes apostilas:

Em 22-11-38 — No título de nomeação do fiscal de mercados, Olímpio Alves Baldomero; (processo n. 1.459-38) e

Em 24-11-38 — Na certidão do termo de posse do cargo de guarda, passada a favor de Hermano Batista de Oliveira (processo n. 1.574-38):

"A Diretoria Geral de Abastecimento passou, com o nome de Diretoria de Abastecimento, para a Secretaria Geral de Interior e Segurança, "ex-vi" do art. 8º, letra "d", e art. 2º, n. 6, respectivamente, dos decretos ns. 17, do dia 2, e 5.623, do dia 3, ambos de setembro de 1935."

"De conformidade com o disposto no decreto legislativo n. 101, de 5 de outubro de 1936, fica incorporado aos vencimentos anuais do cargo a que se refere o presente título, o aumento de 10 %, concedido a título provisório pelo decreto n. 4.983, de 11 de julho de 1934."

Os interessados deverão comparecer à Seção de Expediente, afim de retirarem seus títulos.

II — Aumento de vencimentos — Apostila:

O Sr. Secretário geral do Interior e Segurança fez, no título de nomeação do encarregado de garage, hoje mestre geral de locomoção, João de Oliveira, a seguinte apostila, em data de 24 de fevereiro último (processo n. 1.573-38):

"De conformidade com o disposto no art. 5º do decreto n. 161, de 8 de janeiro de 1937, ficam fixados em 12:000\$000 (doze contos de réis), para o exercício de 1938, os vencimentos do cargo a que se refere o presente título."

O interessado deverá comparecer à Seção de Expediente, afim de retirar seu título.

VI — Cancelamento de intimação:

Por despacho de 3 do andante, no processo n. 530-38, autorizei o cancelamento da intimação n. 046, lavrada em 18 de janeiro do corrente ano, contra José Luiz Ferreira Russel, expedindo-se nova intimação.

VII — Cancelamento de auto de flagrante — Pedido:

No processo n. 1.343-38, em que Dora Kohn, estabelecida com botequim no Lado Externo ns. 54-62, do Mercado Municipal, requer o cancelamento do auto de flagrante n. 1.775, lavrado em 5 de fevereiro último, despachei em 26 do mesmo mês: "Cancele-se o auto de flagrante anexo, a vista das informações".

Diretoria de Abastecimento, em 5 de março de 1938. — Dr. Francisco A. R. de Salles Netto, diretor.

Autos de flagrante:

Por não estar uniformizado, em seu negócio, foi autuada a firma Manuel Antônio Velho, estabelecida no compartimento n. 20, com negócio de aves no Mercado de Madureira.

— Por não estar uniformizado, em seu negócio, foi autuada a firma Francisco de Sousa Filho, estabelecida no compartimento número 24, com negócio de verduras e frutas no Mercado de Madureira.

DESPACHO DO SR. DIRETOR

José Jacinto Pacheco (1.458-38). — Indeferido.

DESPACHOS DO SUB-DIRETOR FISCAL

Gomes Irmão & Comp. (628-38). — Deferido, à vista das informações.

José da Silva Arantes (1.610-38). — Indeferido, à vista das informações.

Exigências:

Armando Magalhães (6.901-37). — Renove os documentos do pretendido representante.

Aderbal Goulart da Silva (9.478-37). — Pague a taxa de perempção devida.

Maciel das Chagas (1.109-38). — Renove seu registro de lavrador.

Anselmo Felício Gonçalves (1.373-38). — Pague a locação correspondente aos dias em que funcionou no mês de fevereiro próximo findo.

Antônio José Bulhosa Fernandes (1.466-38). — Junta o requerente: a) prova de registro de sua firma na Junta Comercial; b) prova de locação, por parte da Companhia Mercado Municipal do Rio de Janeiro, dos compartimentos que ocupa.

Secretaria Geral de Finanças

Diretoria de Receita

Expediente do dia 5 de março de 1938

Hermógenio Rodrigues Peixoto, rua Manuel Vitorino 218/225 (Ginásio Piedade). — O imóvel em questão consta inscrito nos livros fazendários em nome dos Srs. Antônio e Cândido Pereira Botafogo. Prove em que qualidade réquer a isenção do imposto predial respectivo, ou promova a transferência do mesmo imóvel para o seu nome.

Jerônimo Ferraz Vilela Tavares. — Deferido de acordo com as informações.

José Maria de Azevedo. — Deferido, à vista das informações.

GUIAS DE TRANSMISSÃO DE PROPRIEDADE

DESPACHOS DO SR. DIRETOR DA RECEITA

Guias:

N. 50 — Estrada Marechal Rangel 512. — Cobre-se sobre réis 30:000\$000.

N. 677 — Rua Monsenhor Amorim 103. — Cobre-se sobre réis 18:500\$000.

N. 1.369 — Avenida Automovel Clube, lotes 1 e 2. — Cobre-se sobre réis 16:800\$000.

N. 1.552 — Rua Jequiricá, lote 22. — Cobre-se sobre réis... 4:000\$000.

N. 1.574 — Rua São Francisco Xavier 563 — Cobre-se sobre réis 80:000\$000.

N. 1.618 — Rua São Carlos 134. — Cobre-se sobre réis 18:000\$000.

N. 2033 — Avenida Atlântica 250, 1º pav. — Cobre-se sobre réis 105:000\$000.

- N. 2068 — Avenida Atlantica 250, 7º pav. — Cobre-se sobre 100:900\$000.
 N. 2.109 — Rua 23 de Agosto 29. — Cobre-se sobre réis... 5:704\$000.
 N. 2.210 — Rua Vicente de Souza 21. — Cobre-se sobre réis 50:000\$000.
 N. 2.232 — Avenida Amaro Cavalcanti 583 e 585. — Cobre-se sobre 70:000\$000.
 N. 2.276 — Rua Barão Flamengo 17, part. 61. — Cobre-se sobre 110:000\$000.
 N. 2.462 — Rua Montenegro 204. — Cobre-se sobre réis... 185:000\$000.
 N. 2.499 — Rua do Amparo s/n. — Cobre-se sobre 5:500\$000.
 N. 2.520 — Rua José Higinio 178. — Cobre-se sobre réis... 175:000\$000.
 N. 2.578 — Rua Aquiraz, lote 11. — Cobre-se sobre 4:000\$000.
 N. 2.612 — Estrada do Retiro 122-A. — Cobre-se sobre réis 6:000\$000.
 N. 2.619 — Rua Brasilino, lote 23. — Cobre-se sobre réis 3:200\$000.
 N. 2.624 — Rua Barão Santo Angelo, lote 89. — Cobre-se sobre 2:500\$000.
 N. 2.632 — Travessa Manicoré, lotes 371 e 372. — Cobre-se sobre 13:700\$000.
 N. 2.640 — Rua Cariri lote 6. — Cobre-se sobre 4:000\$000.
 N. 2.704 — Rua Ribeiro de Andrade, lote 3. — Cobre-se sobre 5:000\$000.
 N. 2.710 — Estrada Santa Cruz s/n. — Cobre-se sobre réis 6:800\$000.

COMISSÃO PERMANENTE DO IMPOSTO DE TRANSMISSÃO DE PROPRIEDADE

Exigências:

Guia n. 2.310 — 10º Offício — Adquirente: Amadeu Cardoso. — Deve o interessado apresentar a procuração a que se refere a escritura de 31 de dezembro de 1937 e comparecer à Comissão, para prestar esclarecimentos.

TERCEIRA SECÇÃO

- Leonarda Teobaldo de Oliveira e outros — Rua Paranaíplacabã n. 64 e outras. — Pague treze averbações.
 Emidio Cesar — Rua Julieta n. 12. — Transfira-se.
 Manuel da Silva Marques — Estrada do Desterro s/n. — Satisfaga a exigência do Sr. lançador.
 Leonor Martins de Oliveira — Rua Campo do Botija n. 80. — Transfira-se.
 João Batista Vilares — Rua Tapajós n. 10. — Pague a multa exigida no despacho de 22/7/1936.
 Joaquim de Queiroz e outro — Avenida Automóvel Club número 2.860. — Para a averbação, transfira-se.
 José Macedo de Araújo — Avenida Automóvel Club n. 5.530. — Pague a multa.
 Maria Alice Martins da Costa — Rua Oliveira Alvares n. 297. — Satisfaga a exigência do Sr. lançador.
 José Maria de Sousa — Rua D. Nunes n. 357. — Pague o imposto em débito.
 Alvaro Pereira da Silva — Rua Paraná n. 93-A.
 Distrito Federal, 5 de março de 1938. — L. Soares, chefe de secção.

QUINTA SECÇÃO

DESPACHOS DO SR. CHEFE

Processos em exigências

- N. 90.294 — Luiza da Rocha Moreira. — Apresente coletas para o pagamento do imposto territorial dos exercícios de 1929 a 1937.
 N. 90.298 — Eduardo Espindola Filho. — Pague a taxa de registro.
 N. 90.366 — Geraldina de Gábria Tavares. — Prove o pagamento da taxa de registro.
 N. 90.313 — Imobiliária Territorial Carioca S. A. — Queira apresentar guia para pagamento do imposto de transmissão de propriedade.
 N. 90.507 — Agostinho Domingos da Cunha. — Compareça para esclarecimentos.
 N. 90.290 — Sócrates Mariano Bitencourt. — Pague a taxa de averbação.
 N. 90.355 — Alfredo de Sousa Costa. — Satisfaga a exigência.

INSCRIÇÃO DE INVENTARIOS INTESTADOS

Letras J a Z

Dia 4 de março de 1938

Recebidos:

Porfirio Bastos de Macedo — Segunda Vara Cível.

Inscritos:

Raul de Carvalho — Sexta Vara Cível — Segundo Offício.
 Mannel Ribeiro da Costa Maia — Segunda Vara de Offício.
 Ausentes — Primeiro Offício.

Diretoria de Despesa

Expediente do dia 5 de março de 1938

DESPACHOS DO SR. DIRETOR

Edino de Drumund Alves, Valdemar de Assis Ribeiro, Alfredo de Souza Reis Júnior e Antônio Joaquim de Souza Pinheiro. — Aceite-se em termos.

Diretoria de Fiscalização

Expediente do dia 5 de março de 1938

DESPACHOS DO SR. DIRETOR

José Domingos Martins (22.231). — Relevo as multas.
 Empresa Distribuidora de Anúncios Ltd. Edal (1.653); (1.654); (1.655); (1.652). — Cobre-se como anúncio à razão de 40\$000 o metro quadrado.
 Silvio Fraga Pinheiro Primo (2.743). — Cobre-se.

DESPACHOS DO SR. SUB-DIRETOR

Josué Amital (28.015) e Antonio Joaquim Ribeiro (489). — Mantenho a intimação.
 Agostinho Gradim (26.794). — Mantenho o despacho anterior.
 Artur de Souza (2.392). — Indeferido.
 Amália Ferreira Dumont (29.531). — Deferido em face das informações.
 Manuel Andrade (74). — Mantenho o despacho anterior, legalizada a obra, volte.
 Evaristo Ferreira (2.600). — Nada há que deferir. O auto já foi cancelado.
 Carlos Amorim & Pereira (28.527). — Cancele-se a intimação, em face do que informa o Sr. Delegado Fiscal.
 Manuel Rodrigues dos Santos (2.616) e Pedro Giovanelli (2.610). — Cancele-se o auto.

Delegacias Fiscais

PRIMEIRA CIRCUNSCRIÇÃO CANDELARIA

Exigências e despachos:
 Cristiano dos Santos & C. (930). — Junte a guia 3.727, de 1937.
 Carlos Alberto Lacombe (937). — Indeferido. Pague o imposto relativo à saliência e mantenha-a iluminada como dispõe o artigo 46 do dec. 4.618.
 Francisco de Paula Bicalho Junior (963). — Para a averbação, dê-se a baixa.

SEXTA CIRCUNSCRIÇÃO-AJUDA

Exigências e despachos:
 A. V. Carvalho & Cia., rua da Carioca n. 54 (processo 3.496). — Pague os emolumentos.
 Companhia Bancária Aurea Brasileira, avenida Rio Branco número 138, (processo 2.546). — Pague os emolumentos.
 Oscar & Tavares, rua Evaristo da Veiga n. 67, (processo 3.635). — Pague os emolumentos.
 Francisco Correia de Moraes, praça Tiradentes n. 76, (petição 776). — Francisco Costa da Silva, rua Senador Dantas n. 24/30, (petição 735). — Servix Eletrica Limitada, Avenida Rio Branco, esquina de Avenida Almirante Barroso, (petição 795). — Dr. Oscar Alves, rua Treze de Maio n. 13, 1º andar, (petição 786). — Cobre-se.

SETIMA CIRCUNSCRIÇÃO SANTO ANTONIO

Intimação:
 Elvira Augusta da Rocha Melo Vieira, rua do Rezende n. 147. — No prazo de 10 dias, demolir o galpão construído em acrescimento, de acordo com o termo de obrigação assinado em 27-6-36, conforme os quesitos 6º e 7º do laudo da vistoria realizada em 11-1-36.

OITAVA CIRCUNSCRIÇÃO SANTA TEREZA

Auto de constatação de infração:
 Antonio José Martins Tinoco com escritório no Largo de São Francisco de Paula n. 42; por estar fazendo obras sem licença, no prédio de sua propriedade à rua Dias de Barros n. 53.

NONA CIRCUNSCRIÇÃO — GLÓRIA

Exigências e despachos:

M. Pereira & Costa Ltda., rua do Catete n. 306; Emerico Gomide, rua Paisandú n. 156; Chaua Kang, rua das Laranjeiras n. 214; José Muniz Machado, rua do Catete n. 297; José Alves da Costa, rua do Catete n. 216; S. Ribeiro & Costa, rua do Catete n. 319; Manuel Gustavo, rua do Catete n. 215; Amêndola & Berline, rua do Catete n. 326; Panteado & Rocha, rua do Catete n. 332; Djal Zarina Romero, rua

do Catete n. 271; Artur Alexandre Vasques, rua do Catete n. 194; Francisco do Vale, rua do Catete n. 186; João Império, rua do Catete n. 250; Clara Rutto Schxay, rua do Catete n. 160; João Borges & Irmão, rua do Catete n. 337; Jacinto Legb, rua do Catete n. 180; Josefa Francisca da Silva, rua do Catete n. 219; Maria Z. Quirino dos Santos, rua Almirante Tamandaré n. 52; I. C. Marchesini, rua do Catete n. 269; José Martins, rua do Catete n. 186; Lourenço Cuerta, rua do Catete n. 213 (sobrado); Cafés & Bars Ltda.: Orozimbo de Paula Ramos, praça Duque de Caxias n. 2; Duarte Mesquita & Cia., rua do Catete n. 146 (fundos); Francisco Cardoso, praça Duque de Caxias n. 11; Celestina Arruda Laura, rua do Catete n. 207; Durval Ribeiro Filho, rua do Catete n. 282; Sender & Tempel, praça do Florenço n. 106; Gomes Barbosa & Cia., praça Duque de Caxias n. 3; Alves da Silva & Cia., rua do Catete n. 148; S. A. "A Reliquia", rua do Catete n. 245; Ribeiro Mourão & Cia., rua do Catete ns. 318|20; Maurício Baião Arisa, rua do Catete n. 298. — Deferido. Cobre-se.

DÉCIMA SEXTA CIRC. — RIO COMPRIDO

Intimações:

Centro Espírita Bezerra de Menezes. — Rua Maia Lacerda número 47. Dez (10) dias para cumprir a exigência constante do processo n. 45.174, de 1937, da 17 Divisão de Fiscalização.

Voldo do Brasil Ltda, rua Aristides Lobo 60-64. — De (10) dias para pagar nesta Delegacia Fiscal a quantia de 54\$500, correspondente de emolumentos de máquina de 1937.

Antônio Pinto de Lima Barradas, rua da Alfândega n. 32. — Vinte (20) dias para fazer as obras de conservação de fachada de acordo com o art. 191 do decreto n. 6.000, de 1 de julho de 1937, no prédio de sua propriedade à rua Aristides Lobo n. 219, conforme consta do processo n. 28.802, da D. Engenharia.

Benjamin dos Santos Barreto, rua dos Inválidos n. 37. — Trinta (30) dias para demolir os remanentes do prédio tendo em vista o art. n. 729, § 2º do decreto n. 6.000 de 1 de julho de 1937, conforme consta do laudo de vistoria realizado no prédio n. 7 da rua São Diniz, constante do processo n. 60.546, da Diretoria de Engenharia sob ser a mesma feita administrativamente pela Prefeitura.

VIGÉSIMA TERCEIRA CIRCUNSCRIÇÃO — INHAÚMA

Exigência:

Joaquim Pereira Lopes e Cunha & Brites, rua Piauí n. 345 e Avenida Suburbana n. 1.758, provarem qu as firmas estão registradas no Departamento Nacional de Indústria e Comércio. (Processos 241 e 242).

VIGÉSIMA QUINTA CIRCUNSCRIÇÃO — PENHA

Flagrantes:

Francisco Fedulo, rua André Azevedo n. 116. — Não ter dado cumprimento ao Edital de 9 de agosto de 1937, que mandava legalizar ou demolir o muro feito sem licença.

Júlio Augusto de Amorim, rua Sezenendo Nabuco junto e depois do n. 83.

Visto haver desrespeitado o prescrito no edital de n. 14.138, que ordenava a demolição do prédio construído sem licença.

VIGÉSIMA SEXTA CIRCUNSCRIÇÃO

Exigências e despachos:

João Bandeira da Silva, Estrada do Saco n. 353. — Legalizada a obra, volte.

Antônio Clara Pinto, rua Alberto-Nepomuceno n. 96. — Legalizada ou demolida a obra, volte.

Laura Romana, rua Uranos n. 625. — Construído o muro, volte. Dionel Vieira de Sousa, rua Uranos n. 1.563. — Junte o documento de aquisição do negócio, devidamente legalizado.

VIGÉSIMA OITAVA CIRCUNSCRIÇÃO — MADUREIRA

DESPACHO E EXIGÊNCIA

J. Costa, rua Carvalho de Sousa n. 274. — Cobre-se.

M. Costa Segundo, rua dos Diamantes n. 62. — Cobre-se, observando o disposto no art. 23, do dec. 4.610, de 1934.

Intimações:

Daniel Alves, rua Carvalho de Sousa n. 274. — Para no prazo de 30 dias, sob pena de multa de 100\$ previsto no art. 804 § 109, rampar o passeio para dar entrada aos veículos que é usado no serviço desta fábrica, em o local acima mencionado.

Serafin Sanches, travessa Cascavel n. 21. — Para no prazo de 20 dias, sob pena de multa do art. 805 dec. 6.000 de 1937, cumprir o despacho do Sr. engenheiro chefe da 26 D. F. exarado no processo n. 4.610 de 1937 apresentando título de propriedade do terreno que pretende construir muro em o local acima mencionado.

Autos de constatação:

José Mateus de Barros Filho, rua Adelina (lote 9) — Por estar construindo uma casa no local acima mencionado.

Jerônimo Teles, Estrada do Otaviano antes do n. 504. — Por estar construindo uma casa no local acima mencionado.

TRIGESIMA CIRCUNSCRIÇÃO — JACAREPAGUA

Autos de constatação de infração:

Andreza de Sousa Bastos, rua Luiz Beltrão n. 317 — Visto não ter cumprido a intimação 173 de 21-12-937 que ordenava a demolir as obras feitas sem licença conforme o laudo de vistoria.

Cristiano Siqueira, rua Visconde de Santa Isabel n. 441. — Visto estar construindo um prédio em terreno de sua propriedade a rua Caicó depois do n. 149, sem a necessária licença.

Cristiano Siqueira, rua Visconde de Santa Isabel n. 441. — Ordena o embargo imediato da referida construção até a sua legalização sob pena de nova multa.

Diretoria de Patrimônio e Cadastro

Expediente do dia 4 de março de 1938

DESPACHOS DO SR. DIRETOR

Salvador Lincoln. — Deferido.

Oswaldo A. Wernéck da Rocha. — Certifique-se em termos.

Transferência de domínio util:

Rufino Gonçalves e sua mulher. — Deferido.

José Meireles, Alfredo Augusto Carneiro, Carolina Cabral Martins, Manuel Joaquim de S. Marques, Robério Rodrigues de Carvalho, Amélia M. Ramalho Ortigão, Augusto Gomes, Antonieta L. Veloso Schlesinger, espólio de Julieta Peixoto da Silva Chaves Guido Buscuzzo, espólio de Maria Gonçalves Machado e Agnelo Saraiva. — Passe-se a carta.

Exigências do Sr. chefe da 1ª Secção:

Julieta Bittencourt G. Pereira e outros. — Cumpram a exigência.

Júlio Monteiro Gomes. — Compareça para esclarecimentos.

José Joaquim Pereira. — Compareça para esclarecimentos.

Espólio de Alberto de Faria. — Cumpra a exigência.

Firmina Gonçalves da Costa. — Requeira carta de transpasse de aforamento ou apostila para o imóvel n. 47, da rua Visconde de Pirassinunga, caso em que deverá juntar o traslado da carta do imóvel.

Samuel de Oliveira Eichin. — Cumpra a exigência.

Natônio de Souza Mendes Guimarães e outros. — Compareçam para dar andamento ao requerido.

Antônio da Silva Campos. — Requeira carta de transpasse e aforamento.

Maximino Alvarez. — Requeira carta de transpasse e aforamento ou apostila, caso em que deverá juntar o traslado anterior.

Alvaro Nunes. — Publique editais na forma da lei.

Gertrudes de Jesus Mendes. — Compareça com urgência para dar andamento ao requerido.

Fernando Luiz Osório. — Compareça com urgência para dar andamento ao requerido.

Antônio Teixeira da Silva, Consuelo de Aragão Goulart, Maria Adelaide da Costa Oliveira e Dr. Sinval da Silva Brum. — Retire o traslado da carta de aforamento.

Exigências do Sr. chefe da 2ª Secção:

Cristina Pereira Gomes. — Apresente nova planta dos terrenos de marinhas.

Ita Lage Chassin Drumond, Maria Cardoso da Costa e outros. — Compareçam para prestar esclarecimentos.

Cláudio de Souza e outros. — Apresentem planta de acordo com a lei.

Jean Duvernoy. — Compareça para prestar esclarecimentos sobre as dimensões do imóvel e apresente planta de loteamento, aprovada.

Henrique O'Reilly Pinheiro. — Apresente planta de loteamento, aprovada.

Artur Moreira de Castro Lima. — Apresente título de propriedade.

Secretaria Geral de Educação e Cultura

BOLÉTIM N. 51

Expediente do dia 5 de março de 1938

DESPACHOS DO SR. SECRETÁRIO GERAL

Irmãos Celestino. — Reconsiderando o despacho anterior, e vista do compromisso verbal assumido pelo Sr. prefeito, autorizo as medidas solicitadas.

Divisão de Secretaria

RELAÇÃO PROVISÓRIA DO EXERCÍCIO DOS INSTRUTORES TÉCNICOS NO ANO DE 1937

Nomes — Licenças — Faltas — Dias de serviço no ano

Table listing names of technical instructors, their licenses, absences, and service days for 1937. Includes names like Adelina Souto, Aida d'Angelo Werneck, etc.

Table listing names of technical instructors, their licenses, absences, and service days for 1937. Includes names like Maria Ester G. Caldas Barreto, Maria Felisbela da Conceição, etc.

Nota — Os Srs. instrutores técnicos que não estiverem de acôrdo com a presente relação, devem apresentar suas reclamações no prazo de oito dias, a partir da publicação desta, nesta Secção.

Secção do Pessoal, 5 de março de 1938. — Maria Luiza Villela, 1º official.

RELAÇÃO PROVISÓRIA DO EXERCÍCIO DOS INSTRUTORES TÉCNICOS CHEFES NO ANO DE 1937

Table listing names of chief technical instructors, their absences, and service days. Includes names like Manoel Casó Munõz, Oscar da Silva Vieira, etc.

Secção de Contabilidade

Exigências: Assistentes técnicos Lúcio Vila Nova Galvão e Bruno Pinto de Moraes. — Compareçam para que seja regularizada a folha de pagamento. Roupeiro de E. T. S. Rodolfo Batista Meireles. — Compareça para esclarecimentos.

Secção de Protocolo e Arquivo

Elza Borgerth Ferreira Assis. — Retire os documentos. Noêmia Correia Gaetani, Pierina Marapodi, Aline Harben Buramaqui, Antônio Pinto da Silva, Alvaro Teixeira Bastos, Gerusa de Faria e José Augusto Garrot. — Retirem as certidões. Ruth Maurell Lobo Pereira e Mércia Milagres Paca. — Retirem as certidões.

Departamento de Educação

BOLETIM N. 51

Expediente do dia 5 de março de 1938

ATOS DO DIRETOR

Designação:

Foi designado o superintendente de Educação Elementar doutor Henrique Batista Pereira para responder pelo expediente da 9ª Circunscrição de Educação Elementar, durante o impedimento do respectivo superintendente.

Transferências:

Professora diretora de Escola Ecila Cunha, da Escola 10-13 para a Escola 10-10. Professora diretora de Escola Aurélia Lopes, da Escola 7-2 para a Escola 12-10. Professora diretora de Escola Ester Augusta Moreira, da Escola 12-10 para a Escola 7-2. Servente de 2ª classe Elíbia Santiago, da Escola Pre-Vocacional Ferreira Viana para a Escola 5-13, Cruzeiro.

Universidade do Distrito Federal

Expediente do dia 5 de março de 1938

BOLETIM N. 46

DESPACHOS DO SR. REITOR

Juraci Rodrigues dos Santos. — Restituam-se, deixando traslado.

Instituto de Educação

Expediente do dia 5 de março de 1938

DESPACHOS DO SR. DIRETOR

Maria Marta Pimentel, Maria da Aparecida Oliveira, Carmen Muniz Martins, Glauce Martins do Pilar, Maria Clara de Soveral Junqueira Aires. — Sim, deixando traslado.

Sulamita Shwartz. — Sim, no dia 7, às 10 horas.

Maria Helena Maduro Pais Leme. — Sim, no dia 7, às 10 horas.

Eunice de Almeida. — Sim, no dia 7, às 10,15 horas.

Mary Gonçalves Pinto. — Sim, no dia 7, às 10,15 horas

Nilcé Lodi Borges. — Sim, no dia 7, às 10,30 horas.

Léa Coloneze. — Sim, no dia 7, às 10,30 horas.

Lília Pena de Oliveira. — Sim, no dia 7, às 10,45 horas.

Iracema Gomes. — Sim, no dia 7, às 10,45 horas.

Izadulce César Lima. — Sim, no dia 7, às 11 horas.

Dalva Molinaro. — Sim, no dia 7, às 11 horas.

Dinorá Vitor de Oliveira. — Sim, no dia 7, às 11,15 horas.

Vera de Melo. — Sim, no dia 7, às 11,15 horas.

Leuzia Henriques Lannes. — Sim, no dia 7, às 11,30 horas.

Maria Cecília Machado. — Sim, no dia 7, às 11,45 horas.

Feliciana de Almeida. — Sim, no dia 7, às 11,45 horas.

Estela de Sousa Barros. — Sim, no dia 7, às 13 horas.

Arlette de Barros. — Sim, no dia 7, às 13 horas.

Hercí Bastos Pinto. — Sim, no dia 7, às 13,15 horas.

Nilda Ribeiro Fragoso. — Sim, no dia 7, às 13,15 horas.

Maria Iracema Lemos. — Sim, no dia 7, às 13,30 horas.

Jair Pires Lopes. — Sim, no dia 7, às 13,30 horas.

George William Prescott. — Sim, no dia 7, às 13,45 horas.

Luci Gutierrez Ferreira. — Sim, no dia 7, às 13,45 horas.

Maria Helena Sampaio. — Sim, no dia 7, às 14 horas.

Marli de Almeida Rêgo. — Sim, no dia 7, às 14 horas.

Helôisa da Fonseca Rodrigues. — Sim, no dia 7, às 14,15 horas.

Arlindo Machado. — Sim, no dia 7, às 14,15 horas.

Maria de Lourdes Furtado Goulart. — Sim, no dia 7, às 14,30 horas.

Zilda Lopes dos Santos. — Sim, no dia 7, às 14,30 horas.

Aurea Dias de Araújo. — Sim, no dia 17, às 14,45 horas.

Celma da Gama e Sousa. — Sim, no dia 7, às 14,45 horas.

Eliza Silva. — Sim, no dia 7, às 15 horas.

Léa Antônia Martins Paulino. — Sim, no dia 7, às 15 horas.

Valina Gonçalves. — Sim, no dia 7, às 15,15 horas.

Ivette da Fraga Melo. — Sim, no dia 7, às 15,15 horas.

Maria da Penha da Silva. — Sim, no dia 7, às 15,30 horas.

Minerva Fontela Pereira. — Sim, no dia 7, às 15,30 horas.

Marina Bedeschi. — Sim, no dia 7, às 15,45 horas.

Maria do Nascimento. — Sim, no dia 7, às 15,45 horas.

Maria de Lourdes Tupinambá. — Sim, no dia 7, às 16 horas.

Maria Orlia dos Santos Pessoa. — Sim, no dia 7, às 16 horas.

Conceição Silva Costa. — Sim, no dia 8, às 10 horas.

Léa Fonseca. — Sim, no dia 8, às 10 horas.

Ivette Grova Cesimbra. — Sim, no dia 8, às 10,15 horas.

Ana Derizans Lopes da Silva. — Sim, no dia 8, às 10,30 horas.

Léda Ferreira da Silva. — Sim, no dia 8, às 10,30 horas.

Secretaria Geral de Viação, Trabalho e Obras Públicas**Gabinete do Secretário Geral**

Expediente do dia 5 de março de 1938

BOLETIM N. 84

ATOS DO SR. SECRETÁRIO GERAL

Elogio:

Registrando, para os devidos fins, a boa impressão revelada pelo Sr. Prefeito quanto à regularidade dos serviços extraordinários desta Secretaria Geral durante os quatro dias de festejos carnavalescos, aproveito a oportunidade para louvar o esforço e a dedicação do pessoal desta Secretaria Geral, especialmente o da Diretoria de Limpeza Pública e Particular, que com zelo e diligência soube corresponder à expectativa da alta administração e do povo desta capital.

Convocação de comissão:

Convocando os senhores membros da comissão incumbida de estudar o problema do lixo para uma reunião que se realizará, neste gabinete, às 16 horas de terça-feira próxima, 8 do corrente.

Dispensas:

Dispensando, à vista da comunicação contida no ofício n. 231, de hoje, do Sr. diretor de Trabalho, Matas e Jardins, os seguintes trabalhadores contratados da referida diretoria: Armando de Oliveira Pinto, José Dias de Abreu, Milton Whately de Assunção, Trajano Tomaz de Aquino e Boaventura Pedro de Azevedo.

Diretoria de Obras Públicas

Expediente do dia 5 de março de 1938

BOLETIM N. 49

ATOS DO SR. DIRETOR

Dia 5 de março de 1938

Licenças:

— Expede os seguintes títulos de licenças concedidas pelo Sr. Prefeito:

De 270 dias, a partir de 2 do corrente, nos termos do art. 20 do decreto n. 2.124, de 14 de abril de 1925, combinado com o art. 1º do decreto n. 66, de 28 de julho de 1936, com os vencimentos integrais, ao vigia de 2ª classe de 4DV, Augusto Fernando Ribeiro. (Processo n. 9.030/37);

De 180 dias, a partir de 6 do corrente, nos termos do art. 20 do decreto n. 2.124, de 14 de abril de 1925, com os vencimentos integrais, ao carpinteiro de 2ª classe de DE, Albino Rabêlo (Processo n. 46.855/3) e ao calceteiro de 10DV, Vicente dos Santos Longo (Processo número 34.526/37);

De 90 dias, nos termos do art. 20 do decreto n. 2.124, de 14 de abril de 1925, combinado com o art. 1º do decreto n. 66, de 28 de julho de 1936, com os vencimentos integrais, a partir de 13 de agosto de 1937, ao trabalhador de 8DV, Vicente Teixeira da Silva (Processo n. 38.586/37) e de 6 do corrente, ao pinto de 2ª classe de DE, Marcolino Roça Novo (Processo n. 57.821/37) e aos trabalhadores de 2DV e 10DV, Florêncio Galdino de Souza e Agenor Pereira dos Santos. (Processos ns, 20.827/37 e 57.633/37.)

Apresentação de operário licenciado:

z — Comunica que, nesta data, volta ao exercício de seu cargo, por ter se apresentado na Secção Pessoal, por término da licença em cujo gozo se achava, o trabalhador de 3DV, Alcebiades Barbosa.

Primeira Sub-Diretoria

Expediente, Protocolo, Arquivo, Pessoal, Material e Transporte

DESPACHO DO SR. SUB-DIRETOR

Empresa Nacional de Petróleo (proc. 16.432-37). — Com-pareça.

SECÇÃO DO PESSOAL — (S. P.)

DESPACHO DO SR. CHEFE

Jerônimo de Barros Cavalcanti (proc. 3.532-38). — Satisfaça a exigência.

DIVISÃO DE MATERIAL (D.M.)

DESPACHOS DO SR. ENGENHEIRO-CHEFE

Casa Pratt S.A.

Ugo Bernardini. — Compareçam para esclarecimentos.

Segunda Sub-Diretoria

Viação e Saneamento

PRIMEIRA DIVISÃO (1 D.V.)

DESPACHOS DO SR. ENGENHEIRO CHEFE

Proc. n. 56-38 — Miguel Mariano.

Proc. n. 52-38 — João Teixeira Barbosa.

Proc. n. 53-38 — Manuel Joaquim de Sou.

Proc. n. 51-38 — Adelino Machado. — Submetam-se à inspeção de saúde.

TERCEIRA DIVISÃO — (3.ª D.V.)

DESPACHOS DO SR. ENGENHEIRO CHEFE

Maria Doria Reis, rua Caruarú n. 130, 20ª Circ., Andaraí, ficha n. 48-38 (3 D.V.). — Passe-se alvará, pagos os emolumentos na importância total de 126\$300, entregues nesta Divisão 14 sacos de cimento para indenização da mão de obra e fornecido todo o material necessário á execução do serviço.

Gustavo Ferreira, rua Henrique Morize n. 46, 20ª Circ., Andaraí, ficha n. 54-38 (3 D.V.). — Passe-se alvará, pagos os emolumentos na importância total de 63\$900 entregues nesta Divisão 9 sacos de cimento, para indenização da mão de obra e fornecido todo o material necessário á execução do serviço.

Inácio Lourenço, rua Senador Bernardo Monteiro n. 149, 21ª Circ., Engenho Novo, ficha n. 3.155-38. — Passe-se alvará, pagos os emolumentos na importância total de 66\$000.

QUARTA DIVISÃO — (4 D.V.)

DESPACHOS DO SR. ENGENHEIRO CHEFE

Miguel Alves Viana — Pet. s/n. da Divisão. — Submeta-se a inspeção de saúde.

OITAVA DIVISÃO — (8 D.V.)

DESPACHOS DO SR. ENGENHEIRO CHEFE

Companhia Territorial Riachuelo, rua Barão ns. 485 e 487, proc. 52-38 de 8 — DV; Companhia Territorial Riachuelo, rua Barão n. 465, proc. 53-38 — de 8 — DV; Companhia Territorial, rua Barão ns. 485 e 487, proc. 51-38 de 8 — DV. — Deferido, construindo o passeio de concreto com declividade de 2 % e aguas canalizadas por baixo.

Domingos da Silva Duarte, rua Barão n. 540, proc. 48-38 de 8 — DV. — Entregue na sede da 8 DV o seguinte material: 12 quilogramas de pregos de aço doce, cabeça chata de 19 x 36.

Margarida Campos Azevedo, rua Barão n. 544, proc. 49-38 de 8 — DV. Entregue na sede da 8 DV, o seguinte material: 12 quilogramas de pregos de aço doce, cabeça chata, 19 x 36.

Antônio Joaquim da Silva Braga, rua Barão n. 505, processo 55-38 de 8 — DV. — Complete o selo.

Quarta Sub-Diretoria

Topografia, Desenho Topografico, Cadastra Imobiliário e Urbanismo

DESPACHOS DO SR. SUB-DIRETOR

José Pereira da Graça Couto (processo n. 50.374, de 1937). — Levante-se a perempção.

Companhia de Transportes Planaveos do Rio de Janeiro (requerimento n. 65, de 1938). — Deferido, pagando os emolumentos da lei.

Renato Soeiro (processo n. 4.028, de 1938). — Deferido, pagando os emolumentos da lei.

Pedro Ferreira do Serrado (processo n. 40.036, de 1937). — Levante-se a perempção.

Artur Martins Ferreira de Matos (processo n. 5.516, de 1938). — Deferido, pagando os emolumentos da lei.

Manuel Mota (processo n. 54.567, de 1937). — Deferido, pagando os emolumentos da lei.

Rodrigo Turnes Lema (processo n. 32.842, de 1937). — Deferido, pagando os emolumentos da lei.

Angelo de Sousa Neves (processo n. 48.010, de 1937). — Levante-se a perempção.

Bráulio Alexandrino (requerimento n. 62, de 1938). — Deferido, pagando os emolumentos da lei.

Paulo E. Figueira de Melo (requerimento n. 60, de 1938). — Deferido, pagando os emolumentos da lei.

Carlos Oberg (processo n. 198, de 1937). — Levante-se a perempção.

Companhia de Seguros Guanabara (requerimento n. 61, de 1938). — Deferido, pagando os emolumentos da lei.

DIVISÃO DE URBANISMO (4 DU)

DESPACHOS DO SR. ENGENHEIRO CHEFE

Luciano Tavares, rua João Romaris n. 50 (processo n. 2.855). — Satisfaza a exigência.

Companhia Progresso Industrial do Brasil, estrada dos Cardosos n. 96. — Figure as divisas com as côres convencionais, suprimido o caminhamento. (Processo n. 96).

Companhia Territorial, ilha do Governador, rua Altinópolis (processo n. 557). — Satisfaza a exigência.

Enéas Alves do Nascimento, rua Adolfo Bergamini n. 45 (processo n. 53.541, de 1937). — Aguarde o reconhecimento do logradouro.

Acácio da Cruz Teixeira, estrada do Rio Grande (processo n. 190). — Satisfaza a exigência.

Nelson de Barros Saba, rua Carlos de Vasconcelos n. 81 (processo n. 39.257, de 1937). — Junte projeto sem mencionar o número de apartamentos a construir.

João Gomes Pena, rua 24 de Fevereiro (processo n. 389, de 1934). — Junte procuração habilit.

Francisco de Paiva, rua Valério (processo n. 51.378, de 1937). — Satisfaza o art. 167 do decreto n. 6.000.

Carlos Oberg, rua João Romaris n. 198, de 1937). — Junte projeto de acôrdo com o art. 583, § 10 do Código de Obras.

José Antônio Martins Porto, rua Uranos, depois do 1.363 (processo n. 6.822, de 1937). — Satisfaza as exigências, comparecendo para esclarecimentos.

Pedro Paulo Martins Guimarães, rua Fernando Lobo n. 50 (processo n. 54.103, de 1937). — Mandê assinar as telas pelo proprietário e profissional habilitado.

Maria Rosário Sanfins, rua Maxwell n. 54 (processo n. 379. — Numere os lotes e declare a área de ambos.

Artur Monteiro Guimarães, rua Tavares Ferreira n. 52 (processo n. 57.904, de 1937). — Pague perempção.

Companhia Territorial Riachuelo, rua Capitão Meneses n. 409 (processo n. 6.545, de 1937). — Satisfaza as exigências.

Diretoria de Fiscalização de Obras e Instalações

Primeira Sub-Diretoria do Interior

(1 DGS, 1 DEU 1 DIM, 1 SG e de 11 a 18 DF)

(1 DEU)

DESPACHOS DO SR. CENSOR

Construções :

N. 45.210-38 — Margarida Gomes Vaz Correia — Distrito de Andaraí.

N. 42.162-38 — Giuseppe Iudice — Distrito de São Cristóvão. — Aprovados.

Acréscimos :

N. 64.338-38 — Francisco de Paula Basílio — Distrito de Tijuca. — Aprovado.

Letreiros :

N. 429-38 — Emí Rodopiano Fonseca — Distrito de Andaraí.

N. 429-38 — Emí Rodopiano Fonseca — Distrito de Andaraí.

N. 457 — Livraria Ideal Ltda. — Distrito de São José.

N. 45.666-38 — Alberto Egas de Oliveira — Distrito de Ajuda.

N. 469-38 — Externato Guido — Distrito de Copacabana.

N. 468-38 — Externato Santo Antônio Zacarias — Distrito de Glória.

N. 467-38 — Candido Marroi — Distrito de Ajuda.

N. 475-38 — Silveira & Ferraiolo — Distrito de Sacramento.

N. 482-38 — Moisés Singer — Distrito de Santo Antônio.

N. 476-38 — Mechel Friedhoffer — Distrito de Sacramento.

N. 382-38 — José da Fonseca Ferreira — Distrito de São Domingos. — Deferidos, pagos os impostos devidos.

N. 478-38 — Irmãos Neder — Distrito de Sacramento.

N. 479-38 — Gerger Kallir Bittar — Distrito de Sacramento. — Deferidos, para o prazo de 30 dias, pagos os impostos devidos.

Exigências a satisfazer :

N. 470-38 — Manuel da Costa — Distrito de Engenho Velho. — Cote a largura do passeio.

N. 474-38 — Duarte Ferreira & Comp. — Distrito de São José. — Apresente desenho de acordo com a lei.

N. 466-38 — Dario Almeida & Comp. — Distrito de Santa Rita. — Declare a largura do passeio.

N. 238-38 — D. Lopes Costa & Comp. — Distrito de São Cristóvão. — A taboleta não pôde cobrir os mainés.

N. 438-38 — Faro Júnior & Comp. — Distrito de Sacramento. — Apresente melhor desenho.

Outros despachos :

N. 465-38 — Companhia de Anúncios Luminosos Lux S.A. — Distrito de Copacabana. — Indeferido, tendo em vista o artigo 489 § 11, do decreto n. 6.000.

DESPACHOS DO SR. SUB-DIRETOR

N. 44.107-38 — Candida Emília Oliva Bonança, rua de São Cristóvão n. 122. — Apresente desenho da fachada.

N. 62.666-37 — Albino Barreiro Perez, travessa Navarro n. 216. — Figure na planta de situação o afastamento do outro prédio vizinho.

N. 46.112-38 — Rachel Bonino de Moraes, rua Paisandó, n. 242. — Certifique-se.

N. 40.690-36 — Antônio Rodrigues de Almeida, avenida Marechal Floriano n. 122. — Indeferido. Cumpra o laudo de vistoria.

N. 509-38 — Ligneul Santos & Comp., rua Chile n. 23. — Mantenho o auto.

N. 507-38 — Salyador Pereira, rua do Livramento n. 60. — Redazo á metade.

1 DSG

DESPACHOS DO SR. ENGENHEIRO-CHEFE

N. 46.350-38 — Leite de Castro. — Compareça para esclarecimentos.

N. 42.316-38 — Manuel Matos Santos Pereira. — Não foi encontrado o local. Compareça para esclarecimentos.

N. 46.680-38 — José Joaquim Pereira. — Compareça para esclarecimentos.

N. 46.514-38 — Hilário Monastério. — Junte o título de propriedade.

N. 63.332-38 — Oscar Fernandes da Costa. — Satisfaca previamente as exigências desta Divisão de 3 de novembro de 1937.

N. 47.187-38 — José Alves de Souza. — Junte título de propriedade.

Rio de Janeiro, 5 de março de 1938. — *Carlos Schmitt Mercê*, 4.º oficial. Visto. — *Luiz Gregório de Sá*, engenheiro-chefe.

Deferido, pagos os emolumentos de "Continuação".

Instalações:

N. 520 — Comp. de Propaganda, Administrativa e Comércio, 74\$600.

N. 5.273 — Sousa de Simone & Comp., 85\$100.

N. 1.328 — Manuel Dias dos Reis, grátis.

N. 6.257 — Patacho & Comp., 44\$000.

N. 1.816 — Anglo Mexican Petroleum Comp. Ltd., 44\$000.

N. 5.086 — D. Guinas & Fonseca Ltda., 105\$600.

N. 2.534 — G. Machado, 44\$000.

N. 5.626 — Antônio Freitas Junior, grátis.

N. 6.760 — Gustavo Olinto de Aquino, grátis.

N. 3.353 — Sebastião Cardoso Cerne, 88\$000.

N. 985 — José Ferreira de Queirós, 44\$000.

N. 771 — Emoingt & Comp. — Deferido.

N. 495 — Augusto Alésio. — Declare a potência do motor.

N. 974 — Luciano Lima & Comp. — Declare o número de operatrizes.

N. 9.385 — Galvanotécnica Ltda. — Junte a licença paga do exercício de 1937.

N. 520 — J. A. Lopes & Comp. — Junte o auto.

N. 2.469 — Jamil Assad Cauti. — Coloque a escada do acesso á casa de máquinas.

N. 10.304 — J. Teixeira Leão. — Junte a guia dos emolumentos pagos em 1937.

N. 3.746 — Banco dos Funcionários Públicos. — Junte talão do cabineiro matriculado.

Autos de constatação de infração:

N. 46 — Lavrado contra Elberth & Soares, á rua General Pedra n. 403, por funcionar com instalação mecânica sem licença. — Autoado em 200\$000.

N. 47 — Teodorico Magalhães Castro, á rua Copacabana n. 6, por não ter apresentado a guia para o Registro na 1-DIM. — Autoado em 50\$000.

N. 48 — E. Vaillau & Comp., á rua Antunes Maciel n. 24, por ter reiniciado o funcionamento de um gerador sem prova de pressão. — Autoado em 200\$000.

Passe-se alvará, pagos os emolumentos na importância de:

N. 26-38 — João Sabino, praça Tiradentes n. 62 — Sexta Cir. de Ajuda — Concertos e revestimentos de fachada, 100\$800.

N. 46.262-38 — Manuel Rocha, rua da Carioca n. 22 — Sexta Cir. de Ajuda — Marquize e modificação de portas, 282\$200.

Concedo a licença não há emolumentos:

N. 74-38 — Salvador Pereira, rua General Caldwell n. 294 — Sétima Cir. de Santo Antônio — Pinturas de acôrdo com artigo 73, decreto 6.000.

N. 88-38 — Francisco de Matos, rua do Senado n. 283 — Sétima Cir. de Santo Antônio — Pinturas e pequenos concertos de acôrdo com artigo 73, decreto 6.000.

N. 90-38 — Ana Teixeira da Cunha, praça Olávo Bilac n. 7 — Quinta Cir. de Sacramento — Pinturas e pequenos concertos de acôrdo com o artigo 73, decreto 6.000.

N. 91-38 — F. Consentino, avenida Rio Branco n. 131 — Sexta Cir. de Ajuda (segundo andar) — Pinturas de acôrdo com artigo 73, decreto 6.000.

N. 92-38 — Amizia de Freitas Chagas, rua Carlos Sampaio número 64 — Sétima Cir. de Santo Antônio — Pinturas gerais de acôrdo com artigo 73, decreto 6.000.

N. 93-38 — Oscar Pedemonte, avenida Mem de Sá n. 113, sobrado — Sétima Cir. de Santo Antônio — Pinturas de acôrdo com artigo 73, decreto 6.000.

N. 94-38 — Orlando Colucci & Comp., avenida Mem de Sá número 298 — Sétima Cir. de Santo Antônio — Pinturas e pequenos concertos com artigo 73, decreto 6.000.

Exigências a satisfazer:

N. 44.757-38 — Antônio Borges de Almeida, avenida Passos n. 228 — Quinta Cir. de Sacramento — Construção de girão. — Faça assinar o projeto arquiteto construtor licenciado.

N. 46.954-37 — Rodrigues & Reis, rua X n. 30-38 — Segunda Cir. de São José — Completo as cotas do projeto. Faça assinar o projeto arquiteto-construtor licenciado.

13-D. F.

DESPACHOS DO SR. ENGENHEIRO-CHEFE

Passem-se alvarás:

N. 6.857-36 — 8ª Circunscrição, Santa Teresa — Andrade Castello & Comp. Ltda., rua Bento Lisboa n. 116 (fundos) — A pagar 6:554\$900.

N. 46.785-37 — 8ª Circunscrição, Santa Teresa — Andrade Castello & Comp., rua Bento Lisboa n. 116 — A pagar 1:359\$600.

N. 45.552-37 — 9ª Circunscrição, Glória — Rosa Godoi Tanco Argaez, travessa Umbelina sem número — A pagar 320\$500.

N. 45.566-38 — 9ª Circunscrição, Glória — Manuel Joaquim de Almeida, rua Paissandú n. 231 — A pagar 110\$000.

N. 837-37 — 9ª Circunscrição, Glória — Angelo Pedreira Duprat, rua Almirante Salgado n. 45 — A pagar 189\$800.

N. 46.497-38 — 8ª Circunscrição, Santa Teresa — Francisco Santoro, rua Magalhães n. 31 — A pagar 132\$000.

N. 42.294-38 — 9ª Circunscrição, Glória — Augusto Fernandes & Irmão, rua do Catete n. 300 — A pagar 352\$000.

N. 41.121-37 — 8ª Circunscrição, Santa Teresa — Amadeu Pereira de Albuquerque, rua Joaquim Murtinho n. 192 — A pagar 219\$300.

Passem-se alvarás ouvida a D. E. U.:

N. 66.091-37 — 9ª Circunscrição, Glória — Alberto Guilherme Roesch, rua Alice n. 174 e outros — A pagar 2:038\$200.

N. 49.052-37 — 9ª Circunscrição, Glória — Alvaro Avila Leal, rua Alice n. 442 — A pagar 618\$800.

N. 42.319-38 — 8ª Circunscrição, Santa Teresa — Maria Ferreira Davis, rua Bernardino dos Santos n. 48 — A pagar 638\$100.

Passem-se alvarás grátis:

N. 790-37 — 9ª Circunscrição, Glória — José Barbosa Correia, rua Almirante Salgado n. 25.

N. 28.753-37 — 9ª Circunscrição, Glória — Julieta da Rocha Faria Palhares, rua Ipiranga ns. 27 e 27-A.

N. 39.942-36 — 9ª Circunscrição, Glória — José de Miranda, avenida Osvaldo Cruz n. 103.

QUINTA DIVISÃO — 15 DF

DESPACHOS DO SR. ENGENHEIRO-CHEFE

Passe-se alvará pagos os emolumentos na importância de:

Proc. 6.385-37 — Gustavo Adolfo de Sá Reingantz, rua Francisco Sá n. 108, ap. 1 a 6 — 77\$000.

Deferido:

Proc. 109-38 — Raimundo de Araújo Castro, rua Julio de Castilhos n. 34.

Proc. 108-38 — José Elísio do Couto, rua Joaquim Nabuco número 81.

Ficam aceitas as obras:

Proc. 907-37 — Companhia Hotels Palace, avenida Atlântica n. 374, obras de pintura e reforma na decoração de salões de prédio ocupado por hotel com sete pavimentos.

17 D. F.

DESPACHOS DO SR. ENGENHEIRO-CHEFE

Passe-se alvará, pagos os emolumentos na importância de:

N. 2.541-38 — Francisco da Costa Almeida, rua S. Roberto n. 32, 16ª Rio Comprido. Numeração — 11\$000.

N. 52.264-36 — Emilio Billoero e outros, rua Conde de Bomfim n. 972, es. I a XV. Prorrogação — 558\$800.

N. 65.425-37 — Jacinto Antônio de Matos, rua Uruguai n. 268, 19ª Tijuca. Modificação de fachada. — 198\$900.

N. 826-37 — Maria da Silva André, rua Maia Lacerda n. 147 e 147 a. Modificação do projeto aprovado e acréscimo de quarto e varanda — 103\$000.

N. 46.352-38 — Sociedade Amante da Instrução, rua Zamehof n. 36, 16ª Rio Comprido. Reforma — 88\$000.

N. 895-37 — Sodalição da Sagrada Família, rua Alzira Brandão n. 73, 19ª Tijuca. Prorrogação — 111\$200.

N. 2.019-36 — Dr. Paulo Seabra, rua Botucaraí n. 21, 19ª Tijuca. Prorrogação — 535\$600.

N. 45.949-38 — Armando Martins, rua Itapira n. 21, 19ª Tijuca. Construção — 390\$000.

Deferido:

N. 43.661-38 — Antenor Portela Soares, avenida Paulo de Frontin n. 657, 16ª Rio Comprido. Construção. Deferido, devendo os cálculos ser apresentados dentro de 20 dias.

Aceito o concreto:

- N. 798-37 — Eduardo Augusto de Barros, rua Medeiros Passaro n. 10, 19ª Tijuca. Construção.
N. 61.609-37 — Antônio Alcebiades Severino Mendes, rua Vista Chinezua, j. e dep. do n. 110, 19ª Tijuca. Construção.

Exigências a satisfazer:

- N. 64.623-37 — Manuel de Sousa C. Salgado, rua Silva Guimarães n. 35, c. I a X, 19ª Tijuca. Modificações. — Satisfaça a exigência de 26-2-38.
N. 28.358-37 — José Reis de Carvalho, rua dos Coqueiros número 71, 16ª Rio Comprido. Modificação de fachada e reforma. — Apresente projeto de acordo com o local e satisfaça os arts. 125 a) e 134 do dec. 6.000.

Segunda Sub-Diretoria

(2-DSG, 2-DEU, 2-DIM, 2-SG e de 21 a 28-DF)

D. F. O. I. (2-DSG)

DESPACHOS DA SRA. ENGENHEIRA-CHEFE

- N. 60.521/37 — Moisés Abraham. — Apresente projeto de acordo com a planta de loteamento aprovada.
N. 62.612/37 — João G. Godinho. — A exigência não foi satisfeita.
N. 64.632/37 — Djanira M. de Sousa. — Compareça.

2-DEU

DESPACHOS DO SR. ARQUITETO-CHEFE

(Construção)

Processos:

- N. 62.693/37 — Antônio Venancio Magalhães, rua Borges Monteiro ns. 242, 244, 246 e 250. — Aprovo.
N. 42.830/38 — Companhia Imobiliária Kosmos, rua "9" n. 124, Vila Guanabara. — Aprovo.
N. 42.831/38 — Companhia Imobiliária Kosmos, rua "9" n. 125, Vila Guanabara. — Aprovo.
N. 44.760/38 — Companhia Imobiliária Kosmos, rua "31" n. 39. — Aprovo.
N. — Serafim de Sousa Aguiar, rua Jaraguá n. 123, apartamentos 123 a 125, casas 1 a 6. — Aprovo.
N. 44.307/38 — Laman Kemp Barclay & Co. do Brasil, rua Licínio Cardoso n. 347. — Aprovo.
N. 65.553/37 — Companhia Imobiliária Kosmos, rua "32" n. 7, Vila Guanabara. — Aprovo.
N. 42.828/38 — Companhia Imobiliária Kosmos, rua "9" n. 113, Vila Guanabara. — Aprovo.
N. 42.829/38 — Companhia Imobiliária Kosmos, rua "9" n. 117, Vila Guanabara. — Aprovo.
N. 45/38 — Henrique Serra, rua Francisco Real n. 171. — Aprovo.

(Letreiros)

Processos:

- N. 46/38 — Herbert Massena, rua dos Romeiros n. 50, Distrito de Irará. — Aprovo.
N. 42/38 — Costa Chaves, rua Uranos n. 1.119, Distrito da Penha. — Aprovo.
N. 43/38 — Durval de Sousa Pereira, rua Carolina Machado n. 974, Distrito de Madureira. — Aprovo.
N. 44/38 — Clotilde Donnici Rosso, rua Lobo Júnior n. 309, Distrito da Penha. — Aprovo.

DIVISÃO DE ESTÉTICA URBANA (2-DEU)

DESPACHOS DO SR. ARQUITETO-CHEFE

Processos:

- N. 63.531/37 — Antônio Olinto Gonçalves, rua Candido Benício ns. 272, 274 e 276, casas 1 e 2. — Aprovo.
N. 45.834/38 — Apárício de Azevedo Coutinho, rua Guaratinguetá n. 45. — Aprovo.
N. 42.505/38 — Sílvia Silva, rua "30" n. 19, Vila Guanabara. — Assine o construtor.

DIVISÃO DE CONSTRUÇÃO PROLETÁRIA (DCP)

DESPACHOS DO SR. ARQUITETO-CHEFE

Processos:

- N. 45.796/38 — Luiz Alves Freire, rua Araribá n. 103, Distrito de Campo Grande. — Escolha o tipo, pague em selos e assine a planta.
N. 46.312/38 — Othon do Amaral Diniz, rua Irmã Zélia n. 30, Distrito de Madureira. — Escolha o tipo, pague em selos e assine a planta.
N. 47.031/37 — João Tendório de Oliveira Filho, rua Ibotim número 48. — Compareça para retirar a caderneta.

- N. 44.662/38 — Benedito Giovanni Boscarino, rua Fernandes Portugal n. 44. — Escolha o tipo, pague em selos e assine a planta.
N. 45.400/38 — José Dias Alves, rua Luiz da Costa n. 63, Distrito de Irará. — Escolha o tipo, pague em selos e assine a planta.
N. 45.460/38 — Antônio Vieira da Silva, rua Conde de Azambuja n. 330. — Escolha o tipo, pague em selos e assine a planta.

(2-DIM)

DESPACHOS DO SR. ENGENHEIRO CHEFE

Deferido, pagos os emolumentos

- N. 1.647 — Costa Siqueira & Comp. — 55\$000.
N. 5.461 — Luiz Carvalho de Oliveira — 44\$000.
N. 3.758 — Tannure & Comp. — 477\$400.
N. 6.373 — Fábrica de Artefatos de Galalite — 176\$000.
N. 5.436 — S/A. Co'a Pratt — Grátis.
N. 5.460 — Paul J. Christoph Co. — Grátis.

21. D. F.

DESPACHOS DO SR. ENGENHEIRO CHEFE

Passe-se alvará pagos os emolumentos:

- N. 63.338/37 — Manuel de Assis Lopes, rua Mariano Portela n. 43 — 315\$900.
N. 728/37 — Francisco J. Nogueira, rua Barbosa da Silva n. 12 — 58\$400.
N. 66.636/36 — Serafim de Souza Aguiar, rua Jaraguá ns. 123 e 125 — 1:291\$400.
N. 44.307/37 — Laman & Kemp Barclay & Comp. do Brasil, rua Licínio Cardoso n. 347 — 452\$500.
N. 42.351/38 — Domingos Rodrigues Valente, rua Magalhães Castro n. 24 — 312\$700.

Definitivos:

- N. 1.116/37 — Apolinário dos Anjos Martins, rua Parbozo da Silva n. 7. — Deferido de acordo com o art. 108 decreto número 6.000.
N. 99/37 — Salustiano da Silva Machado, rua Capitúlio número 22 A, apartamentos 1 e 2. — Nada ha que deferir visto a presente réplica ter dado entrada posterior ao da publicação do hábite-se.

Exigências:

- N. 42.030/38 — Paulo de Oliveira Monteiro, rua Dr. Garnier n. 214 e 216. — As exigências não foram totalmente satisfeitas.
N. 16/38 — Albino Dias dos Santos, rua Cadete Polônio n. 43. — Apresente planta do muro executado no prazo de oito dias sob pena de multa.
N. 1.081/37 — Clotilde Ferreira, rua Lino Teixeira n. 231. — Não pôde habitar. Pague primeiramente a guia em débito.
N. 46.537/38 — Isaías Augusto Ribeiro, rua Assaré n. 32 fundos. — Apresente projeto das obras executadas.

Indeferidos:

- N. 43.083/38 — João Marques da Cruz, rua Ana Nerf n. 574 d 574 A. — Indeferido em face do art. 73. Decreto 6.000.
S/N. A. Companhia de Comércio e Indústria Freitas Soares, rua Guimarães n. 62. — Não pôde habitar. Pague primeiramente a prorrogação.

Aceitação de concreto:

- N. 479/79 — Joaquim Elípio da Silveira, rua Caninde n. 73. — Fica aceito o concreto. Não pôde habitar, prove que o alinhamento foi obedecido.

Levantamento de perempção:

- N. 878/37 — Artur Gonçalves dos Santos, travessa Cerqueira Lima n. 18. — Levante-se a perempção.

Habitação:

- N. 511/37 — Romeu de Freitas Bastos, rua Dr. Garnier ns. 234 e 232, casas I a III. — Pôde habitar, prédios residenciais sendo quatro prédios, três em rua de vila.

Aceitação de obras:

- N. 63.307/37 — Viação S. Jorge Ltda., rua Lino Teixeira n. 178. — Ficam aceitas as obras.

Exigências:

- N. 42.152/38 — Plácido Gonzaga, rua da Alegria n. 318. — Evite o devassamento do vizinho.

22 D. F.

DESPACHOS DO SR. ENGENHEIRO CHEFE

Despachos definitivos:

Passem-se alvarás, uma vés pagos os emolumentos:
 Adelia Faustina dos Santos (ficha 30/36), rua Dez n. 16. — 77\$000.
 José Matiola (ficha 24.002/37), rua Rocha Pita entre 40 e 48. — 139\$400.
 Alfredo Ferreira (ficha 44.239/38), rua Getúlio n. 471. — 225\$900.

Passem-se alvarás, uma vés aprovadas as fachadas e pagos os emolumentos:

Antônio Augusto Ferrari (ficha 42.719/38), rua Dr. Padilha n. 12. — 206\$800.
 José Augusto Aguilar (ficha 44.366/38), rua Estevão Silva n. 57, casas I a III. — 368\$700.
 José de Magalhães Pacheco (ficha 43.068/38), rua Hugo Bezerra n. 52, apartamentos 101 e 102. — 513\$600.
 Domingos Correia (ficha 47.595/37), rua Fernando Esquerdo n. 320. — 141\$200.
 Miguel Foaur e outros (ficha 49.803/37), rua Bernardino de Campos n. 62, apartamentos ns. 101 e 102, 64, casas I a VIII, 66 apartamentos 101 e 102. — 1.696\$800.

Exigências a satisfazer:

Higino Esteves (ficha 45.657/38), Avenida Suburbana número 1.979. — Compareça para esclarecimentos.
 Evaristo Soares (ficha 13.795/35), rua Conde Azambuja número 369. — Proceda a molição da dependência construída sem licença e ilegalizável, dentro de cinco dias, sob pena de multa.

24 D. F.

DESPACHOS DO SR. ENGENHEIRO CHEFE

Passes-se alvará, aprovada a fachada pela D. T. U. e pagos os emolumentos na importância de:

N. 62.574/37 — Humberto Gentil de Araujo (Irajá), rua Marechal Foch n. 78, ap. 101 e 102. Construção. — 277\$200.
 N. 43.742/38 — Maria de Jesus Neto (Irajá), rua Maria do Carmo n. 151. Acréscimo. — 121\$200.

Passes-se alvará, uma vés pagos os emolumentos na importância de:

N. 44.668/38 — Maria da Purificação Malheiros (Irajá), rua Teófilo Dias n. 9 — construção de muros divisórios e reconstrução de muro de frente. — 64\$200.
 N. 290/37 — Armando Sampaio Viana (Irajá), rua Carneiro da Rocha n. 43. Construção de prédio residencial, (prorrogação). — 122\$300.

Passes-se alvará:

N. 67.194/36 — Odilon Pereira da Cunha (Irajá), rua Lourenço Ribeiro n. 42. Prorrogação de licença para construção proletária.

N. 1.392/36 — Antônio Soares de Mesquita (Irajá), caminho de Itaóca n. 521. — Prorrogação de licença para construção proletária.

Exigência a satisfazer:

N. 44.628/38 — Alfredo Borges Mosqueira (Irajá), rua Felix Ferreira n. 72. — Construção. Faça assinar o projeto por profissional licenciado.

25 D. F.

DESPACHOS DO SR. ENGENHEIRO CHEFE

Ficam aceitas as obras:

Jacl Teixeira de Araújo, rua Barão de São Borja n. 70, casa 1. — Construção de uma dependência composta de dois quartos e um banheiro, em prédio residencial com um pavimento.

28 — D. F.

DESPACHOS DO SR. ENGENHEIRO CHEFE

Passes-se alvará, pagos os emolumentos na importância de:

N. 43.104/38 — Antônio Joaquim Noronha, rua Sapômba n. 22 (Realengo) — Modificação de fachada, muros de frente e divisório em prédio residencial — Alvará n. 79 — 345\$300.
 N. 46.321/37 — Antônio Vitor, rua Ibitiúva n. 30 (Realengo) — Modificação de projeto aprovado — Alvará n. 78 — Gratís.

N. 23/38 — Helande Gonçalves, rua Felipe Cardoso n. 32 (Santa Cruz) — Reforma em prédio residencial — Alvará n. 77 — 77\$000.

N. 43.069/38 — Izidoro José Vieira, rua Divisória n. 126 (Realengo) — Reconstrução de muro de frente em prédio residencial — Alvará n. 76 — 57\$600.

Deferido:

N. 43.350/36 — Paulo Fischer, rua Francisco Real n. 41 (Realengo). — Deferido, quanto à paralisação das obras até a presente data.

Pode habitar:

N. 60.781/37 — José Tavares Pereira de Oliveira, Estrada da Guaratiba n. 1.315 (Guaratiba) — Prédio residencial de um pavimento.

N. 31.423/36 — Leopoldo Gomes de Oliveira, rua Cristóvão de Barros n. 196 (Realengo) — Prédio residencial de um pavimento. (Dec. 4.921).

Pode habitar provisoriamente:

N. 166/36 — José Ferreira Monsore, estrada do Realengo número 62 (Realengo). — Pode ocupar o prédio residencial de um pavimento provisoriamente. Providencie o cumprimento da exigência anterior.

Ficam aceitas as obras.

N. 62.965/37 — Aristides Freire Alemão, rua Ferreira Borges n. 42 (Campo Grande) — Acréscimo, construção de muro divisório, paredes interiores e reforma em prédio residencial de um pavimento.

Exigências a satisfazer:

N. 30.098/37 — Francisca Portugal, travessa D. Francisca n. 32 (Realengo). — Satisfaca o art. 117, letra a e § 1º do mesmo artigo do decreto 6.000.

N. 47.205/37 — Virgílio Coelho Duarte, rua Cardoso Monteiro, junto o antigo do 28 (Realengo). — Providencie urgentemente a prorrogação da licença.

N. 43.381/38 — Rozendo Freire, rua Ubatam n. 241 (Realengo). — Compareça.

N. 61.345/37 — Ezequiel Martins, rua Iracema n. 323 (Campo Grande). — Providencie urgentemente a prorrogação da licença.

N. 1.001/37 — Olívia de Sousa Brito, rua Pereira Nóbrega número 4 (Realengo). — Providencie urgentemente o pedido de modificação do projeto aprovado e verificação do alinhamento.

N. 15.975/34 — Tomaz de Aquino Moreira, rua Tácito Esmeriz n. 141 (Realengo). — Providencie urgentemente a prorrogação da licença e modificação do projeto aprovado.

N. 835/37 — Antônio Galdino, rua Diogo Botelho n. 69 (Realengo). — Providencie urgentemente o prorrogação da licença.

N. 60.429/37 — Manuel Jorge de Oliveira e outro, Estrada de Santa Cruz ns. 1.221 a 1.230 (Realengo). — A exigência não foi satisfeita.

Diretoria dos Serviços de Utilidade Pública

Expediente do dia 5 de março de 1938

DESPACHOS DO DIRETOR

Despachos definitivos:

Romeu Rodrigues Chaves e outros (processo n. 972). — Aguardem oportunidade.

Isaac Rodrigues da Silva e outros (processo n. 973). — Aguardem oportunidade.

Viação Penha Ltda. (processos ns. 950 e 951). — Deferido.

Viação Cruzeiro do Sul (processo n. 968). — Deferido.

Viação Vitória (processo n. 846). — Indeferido.

Viação Brasil (processo n. 158). — Aprovei.

Companhia de Carris, Luz e Força do Rio de Janeiro Ltda. (processos ns. 201 e 202). — Certifique-se.

DESPACHO DO ENGENHEIRO FISCAL DO SERVIÇO DE ONIBUS

Exigências a cumprir:

Viação Penha (processo n. 168). — Apresente horário, em separado, de cada uma das suas linhas.

DESPACHO DO ENGENHEIRO FISCAL DO SERVIÇO DE CARRIS

Companhia de Carris, Luz e Força do Rio de Janeiro Ltda. (processo n. 1.005). — Compareça.

Diretoria de Limpeza Pública e Particular

Expediente do dia 5 de março de 1938

BOLETIM N. 50

ATOS DO SR. DIRETOR

1 — Licença:

Expedindo o título de licença concedida pelo Sr. secretário geral de Viação, Trabalho e Obras Públicas, ao trabalhador nomeado da 5-SE n. 920, Alfredo Fernandes de Carvalho, por noventa (90) dias, nos termos do item n. 1, do art. 8º, combinado com o artigo 45, tudo do decreto n. 2.124, de 14 de abril de 1925, tendo início em 4 de janeiro findo e terminando em 3 de abril do corrente ano.

2 — Requerimentos entrados:

Registrando a entrada na Portaria desta diretoria, dos seguintes requerimentos:

- N. 2.420 — José Vieira Ramos, 15-SE, 90 dias de dispensa de ponto;
 N. 2.421 — Crispiniano dos Santos, 4-ST, seis meses de licença;
 N. 2.424 — Miguel Jacinto, 8-SE, três meses de licença;
 N. 2.436 — Enéias Santana, 10-SE, 60 dias de licença;
 N. 2.437 — Joaquim Correia Martins, 15-SE, 90 dias de licença em prorrogação;
 N. 2.439 — José Lopes da Costa, 3-ST, 30 dias de licença;
 N. 2.476 — Franklin José Tavares, 1-SE, 30 dias de dispensa de ponto;
 N. 2.484 — Arnaldo Miguel de Matos, 8-SE, 30 dias de dispensa de ponto;
 N. 2.503 — João Batista Teixeira, 3-ST, três meses de licença;
 N. 2.521 — Euclides Duarte Viana, 5-SE, licença em prorrogação;
 N. 2.524 — Henrique Vergílio de Miranda, 22-SE, 60 dias de licença;
 N. 2.525 — Pedro Domingos de Sousa, 4-ST, licença;
 N. 2.526 — Alípio Pereira de Araujo, -SE, seis meses de dispensa de ponto;
 N. 2.527 — Honório de Andrade, 13-SE, 90 dias de licença;
 N. 2.528 — Oddo Cinti, 2-ST, dispensa de ponto em prorrogação;
 N. 2.535 — Minervino Rocha de Sousa, 7-SE, três meses de licença;
 N. 2.536 — Perí Pirajá Iguatemi, 4-ST, seis meses de licença-prêmio.

3 — Tabela de férias:

Aprovando a tabela de férias da 1SD, a que se refere o memorando n. 79, da respectiva dependência.

4 — A disposição do gabinete do Sr. Prefeito:

Cientificando que de conformidade com a comunicação constante do officio n. CG-125, do Sr. chefe do Gabinete do Sr. Secretário Geral de Viação, Trabalho e Obras Públicas, continua a servir à disposição do gabinete do Sr. Prefeito sem interrupção de exercício, por mais 30 dias, o trabalhador contratado da 5-SE, n. 645, João José Bezerra.

5 — Exonerações:

Exonerando, nos termos do art. 17 do decreto n. 2.124, de 14 de abril de 1925, o trabalhador extranumerário da 2-SE, n. 4.622, Veneslau dos Santos e o carroceiro extranumerário da 8-SE, número 4.811, Horácio Felipe da Silva.

6 — Concessão de férias:

Concedendo quinze dias de férias referentes ao exercício de 1938, a partir de hoje, ao "trabalhador" (nomeado) da 1-SA (Portaria) João José Maria — N. 2.677 (SP/LFC).

7 — Comparecimento em Juízo:

Determinando o comparecimento do trabalhador da 4-ST — Número 1.266, José Daniel da Costa, às 12 horas do dia 14 do corrente, ao Juízo da 4ª Pretoria Criminal. (Port. n. 2.440/38.)

8 — Retificação:

Retificando de oito para três dias, a penalidade imposta ao trabalhador contratado da 4-ST, n. 4.855, João Alexandre da Silva, constante do boletim n. 48, de 2 do corrente. (SP/LFC.)

9 — Penalidades:

Advertindo, nos termos da letra b do art. 45 do regulamento em vigor, o "trabalhador" da 27-SE, n. 3.567, Antônio Francisco de Paula, por falta de comparecimento ao serviço sem causa justificada, conforme comunicação constante do memorando n. 136, da respectiva chefia. (Port. n. 1.045/38.)

Reprendendo, nos termos da letra c do art. 45 do regulamento em vigor, o trabalhador da 27-SE, n. 5.250, Domingos Rodrigues de Souza, por falta de comparecimento ao serviço, sem causa justificada, conforme comunicação constante do memorando n. 138, da respectiva chefia. (Port. n. 1.943/38.)

10 — Transferências:

Transferindo: a) da 2-SE para a 5-SE o "praticante" de officio n. 2.136, Alcebiades Alino Gonzaga; b) da 5-ST para a 8-SE, o carroceiro n. 2.325, João Gomes Leiras. (SP/LFC.)

DESPACHOS E EXIGÊNCIAS DO DIRETOR

Norberto Rodrigues de Carvalho (3-SE — Prot. n. 2.019). — Aguarde pagamento da folha de exercício findo.

Antônio José de Carvalho (4-ST — Prot. n. 316). — Apostilo para 1 de fevereiro próximo findo, a licença de que trata a portaria de 16.

Francisco Penin Moure (26-SE — Prot. n. 1.696). — Faça-se a permuta.

Joffre Pinto de Souza (Prot. n. 2.030). — Exonere-se a pedido.

Generoso José Germano (7-SE — Prot. n. 15.180), Antônio Meireles dos Santos (15-SE — Prot. n. 907), Francisco Maia (3-SE — Prot. n. 12.297). — Levantem-se as perempções, revalidem-se as portarias de dispensa de ponto e prossiga-se.

Irineu Fernandes Machado (7-SE — Port. n. 342), Joseph Mahomed, Manuel Augusto, Artur da Mota Azevedo, Antônio de Souza Raposo Junior, Agripino dos Santos, Alberlo da Rocha, Pedro Pontes Alves, Romeu Antônio da Silva, Francisco Antônio Maria Filho, Manuel Carneiro do Nascimento, Lourival de Abreu Guimarães, Manuel Pinto 1º, Vitorino Cid Salanova, Antônio Alves 3º, João Bernardo, João Gonçalves Cordeiro Junior, Eudoro Nunes da Costa, Agripino dos Santos, Pascoal Braz, Alfredo Herele Gil, Anselmo de Souza, Antônio Francisco da Costa, João Miguel Feitosa, Joaquim Rosas, Reinaldo Boncau, Inácio Domingos Pereira Junior, Manuel Cordeiro de Moraes, Fausto dos Santos, Manuel da Silva 1º, Custódio Pereira da Silva Vasconcelos, Alvaro Anfilóbio da Silva, Epifanio Bispo, Artur Nunes Vieira, Ernesto Pacheco de Melo e Jaci dos Santos Freitas. — Abonem-se os dias, de acordo com os laudos médicos.

Miguel Jacinto (8-SE — Prot. n. 2.424), Jaime Felix de Campos (Prot. n. 2.311), Florentino Antônio dos Santos (13-SE — Prot. número 2.310), Crispiniano dos Santos (4-ST — Prot. n. 2.421), Francisco Pacheco do Amaral (12-SE — Prot. n. 2.312), Ernesto Constantino Teixeira (Prot. n. 2.239), João Monteiro 2º (3-SE — Prot. número 2.305), Inácio Lino Costa (13-SE — Prot. n. 13.145), Antônio Antunes da Silva (1-SE — Prot. n. 2.174), Adelino Pereira Barboza (2-SE — Prot. n. 2.185), Benasio Rodrigues Manso (15-SE — Prot. n. 2.178), Manuel dos Santos (3-SE — Prot. n. 999), José Cachoeira dos Santos (27-SE — Prot. n. 2.015), Juvenal Moreira Souza (Prot. n. 1.031), Eválio Baltazar (4-ST — Prot. n. 1.729). — Submetam-se à inspeção de Saúde.

EXIGÊNCIA DO CHEFE DA SECÇÃO DE EXPEDIENTE

Artindo José Pinto (5-SE — Port. n. 2.180). — Apresente justificação das faltas.

Diretoria de Trabalho, Matas e Jardins

Expediente do dia 5 de março de 1938

DESPACHOS DO SR. DIRETOR

305-38 — José Arruda (derrubada de mato). — Deferido, pagando o alvará.

618-38 — Pedro Pacheco (derrubada de mato). — Deferido, pagando o alvará.

1.012-38 — Joaquim José Nogueira (certidão de tempo de serviço). — Certifique-se, de acordo com a informação.

1.115-38 — João Amado (corte de árvores). — Deferido, pagando o alvará.

1.156-38 — Miguel Meker (fotógrafo ambulante). — Deferido, a título precário.

DESPACHOS DO SR. CHEFE DO SERVIÇO DA LAVOURA

457-38 — Custódio Oliveira da Silva (2ª via de carteira de lavrador). — Não há o que deferir.

592-38 — Antônio Rodrigues Teixeira (registro de lavrador). — Deferido.

772-38 — Gervásio Protásio Cajueiro (registro de lavrador). — Deferido.

893-38 — Emiliano Constâncio (registro de lavrador). — Compareça para esclarecimentos.

Manuel Alves Pereira (baixa de registro de lavrador). — Concedo.

Transcrição de officio:

Secretaria Geral de Viação, Trabalho e Obras Públicas — Rio de Janeiro, em 24 de fevereiro de 1938 — CG — 137. — Sr. diretor de Trabalho, Matas e Jardins. — Tendo em vista a Circular n. 10, de 8 do corrente, do Sr. prefeito, solicito vossas providências afim de que nenhuma fatura seja encaminhada à Comissão Especial de Compras sem que da mesma conste a autorização de pagamento do Sr. secretário geral. Saudações. — Hermetta Socci, chefe do Gabinete.

Transcrição do Boletim n. 14, de 4 do corrente mês

ATOS DO SR. DIRETOR

Expedindo os seguintes títulos de licenças concedidas pelo Sr. secretário geral de Viação, Trabalho e Obras Públicas:

De seis (6) meses, em prorrogação, de conformidade com o decreto n. 3.786, de fevereiro de 1932, ao carroceiro, nomeado, desta Diretoria, com exercício na Fazenda Modelo de Guaratiba, Horácio Antônio da Silva.

De trinta (30) dias, em prorrogação, nos termos do n. III do art. 8º do decreto n. 2.124, de abril de 1925, ao praticante de jardineiro, nomeado, desta Diretoria, Giovanni Batista Borges.

De um (1) ano, nos termos do art. 20 do decreto n. 2.124, de abril de 1925, para ter início dentro de cinco dias, ao miliciano desta Diretoria, João Nunês.

De nove (9) meses, de conformidade com o art. 20 do decreto n. 2.124, de abril de 1925, combinado com o decreto n. 66, de julho de 1936, para ter início dentro de cinco dias, ao auxiliar de arborização, nomeado, desta Diretoria, José Maria.

De três (3) meses, nos termos do decreto n. 66, de julho de 1936, para ter início dentro de cinco dias, ao praticante de jardineiro, nomeado, desta Diretoria, Pedro Ricardo.

Advertência:

O Sr. diretor, por ato de 3 deste mês, exarado no processo n. 745-38, mandou que fossem advertidos, publicamente, de conformidade com o art. 168, § 1º do Regulamento, o praticante de jardineiro, Inácio Velencoso da Silva e o trabalhador, contratado, Alberto Duarte, ambos desta Diretoria e por falta de assiduidade ao serviço.

Secretaria Geral de Saúde e Assistência

Gabinete do Secretário Geral

Expediente do dia 5 de março de 1938

ATOS DO SR. SECRETÁRIO GERAL

Licenças:

Concedendo sete dias, para tratamento, ao trabalhador acidentado em serviço Frederico Ferreira da Silva Santos, a contar do dia 24 de fevereiro último.

Concedendo 10 dias, para tratamento, ao trabalhador acidentado em serviço João Tavares, a contar do dia 23 de fevereiro último.

Concedendo 10 dias, para tratamento, ao ajudante de cozinha, acidentado em serviço, Carlos da Gama Machado, a contar do dia 26 de fevereiro último.

Concedendo, em prorrogação, oito dias, para tratamento, à enfermeira adjunta Maria Beatriz de Azevedo Falcão Greco, a partir de 25 de fevereiro último.

Concedendo alta, apto para o trabalho, ao trabalhador de 2ª classe, acidentado em serviço, Lourival de Sousa Teixeira, a partir de 2 do corrente.

Concedendo alta, apto para o trabalho, ao trabalhador, acidentado em serviço, Frederico Ferreira da Silva Santos, a partir de 2 do corrente.

DESPACHO DO SR. SECRETÁRIO GERAL

Requerimento:

Companhia Química Ródia Brasileira S. A. — Reconheça a firma.

Diretoria de Higiene e Assistência Médico-Hospitalar

Expediente do dia 5 de março de 1938

DESPACHOS DO SR. DIRETOR

Requerimento de:

Antônio Nascimento. — Submeta-se à inspeção de saúde.

Diretoria de Assistência Social e Previdência

Expediente do dia 5 de março de 1938

Requerimentos de:

Benedita Del Masso (Pr. 4.184). — Deferido, paga a respectiva taxa, contado o prazo de 6 de dezembro de 1937.

Florinda da Cruz de Almeida (Pr. 4.161) — Umberto Gustavo Schotz (Pr. 4.226) — Horacio Elpidio Nunes (Pr. 3.924) — Felix Machado Linhares (Pr. 4.159). — Deferido, paga a respectiva taxa.

Etelvina Meireles dos Santos (Pr. 4.160). — Deferido, pagas as respectivas taxas.

Diretoria dos Serviços Auxiliares

Expediente do dia 5 de março de 1938

ATOS DO SR. DIRETOR

Transferência:

Transferindo do Almoarifado para a Lavanderia da Penha, o trabalhador Hermenegilda Merczes de Medeiros. (Publicado novamente, por ter saído com incorreções.)

Dispensa de ponto:

Concedendo mais 17 (dezesete) dias de dispensa de ponto, em prorrogação, a partir de 5 do corrente ao carpinteiro Francisco Campanille.

Diretoria do Saneamento

Expediente do dia 5 de março de 1938

Serviço de inspeção veterinária nos estabelecimentos comerciais, feiras-livres e mercado

Dia 1 de março de 1938

Foram removidas para o Retiro Saudoso, 11 aves mortas e um cabrito, sendo 7 do dia 28.

Dia 2

Foram inspecionados na Estação de Barão de Mauá 338 engradados de aves e animais de várias espécies, sendo retiradas dos mesmos e removidas para o Retiro Saudoso 14 aves mortas, sendo:

De São Diogo — 4.

De Barão de Mauá — 10.

Foram fiscalizadas as seguintes casas: — Ruas: Francisco Eugênio n. 268, Sampaio Viana n. 72, do Bispo n. 13, Estrela números 63 e 78, Aristides Lobo ns. 86, 114, 212, 221 e 248, do Matoso ns. 23-A, 50, 106, 164, 176, 205, 221 e 271, Barão de Petrópolis n. 121.

Dia 3

Foram inspecionados nas estações de Barão de Mauá e S. Diogo 235 engradados de aves e animais de várias espécies, sendo retirados dos mesmos e removidas para o Retiro Saudoso 5 aves mortas de Barão de Mauá.

Foram removidas para o Hospital Veterinário 8 aves doentes, sendo:

Do Mercado:

Lado externo n. 98 — 2 aves.

Portão central n. 33 — 1 ave.

Rua 2 n. 7 — 1 ave.

Rua 7 n. 10 — 1 ave.

Rua 11 n. 31 — 1 ave.

Rua 15 n. 17 — 2 aves.

Foram fiscalizadas as seguintes casas: — Ruas: Campos d Paz ns. 22-B, 70, 97, 52, 131 e 92, Azevedo Lima ns. 68 e 10 Santa Alexandrina n. 109, Mercado de Campinho, barraca n. 51, avenida Nova York ns. 6 e 11, avenida Democrata n. 735, Estrada Velha da Pavuna n. 863, praça das Nações ns. 38 e 6, rua Padre Januário n. 72, rua Aureliano Lessa n. 1, rua Cardoso de Moraes ns. 39, 59, 157, 172, 561 e 585.

Assistência Médico-Cirúrgica dos Empregados Municipais

Expediente do dia 5 de março de 1938

DESPACHOS DO SR. CHEFE DA SECRETARIA

Joaquim do Carmo Santana. — Apresente nova fotografia.

Nomeação:

O Conselho Diretor da Assistência Médico Cirúrgica dos Empregados Municipais, de acordo com o Decreto Municipal número 5.966, de 21 de maio de 1937, nomeou para o cargo de tesoureiro da mesma Assistência o Sr. Etelvino Alves Cardoso, em um de fevereiro de 1938, data em que tomou posse.

Rendas Municipais

Secretaria Geral do Interior e Segurança

DIRETORIA DE ABASTECIMENTO

RENDA ARRECADADA EM 4 DE MARÇO DE 1938

Imposto de gado.	39:963\$100
Renda do matadouro.	1:836\$000
Passagem pelo entreposto municipal.	392\$000
Mercados e postos de leite.	960\$000
Feiras-livres.	4:993\$400
Impostos, taxas e emolumentos diversos.	1:608\$200
Total.	49:752\$700

(Quarenta e nove contos, setecentos e cinquenta e dois mil e setecentos réis.)

Em 5 de março de 1938. — *Remy Fig. Pimentel*, escriturário de 3ª classe. Visto. — *João Baptista da Fonseca*, chefe de seção (Recebedoria).

Secretaria Geral de Finanças

DIRETORIA DE FISCALIZAÇÃO

Delegacias Fiscais, Fiscalização Externa, Inflamáveis, Emplacamento, Aferição e Depósito Central da Municipalidade

RENDA RECOLHIDA EM 5 DE MARÇO DE 1938

Candelária.	31:996\$700
São José.	5:057\$600
Santa Rita.	2:808\$600
São Domingos.	2:819\$000
Sacramento.	13:431\$500
Ajuda.	9:801\$200
Santo Antônio.	6:548\$700
Santa Tereza.	6:721\$000
Glória.	3:250\$900
Lagôa.	4:347\$800
Gravea.	3:541\$500
Cepacabana.	5:324\$900
Santana.	7:855\$300
Gambôa.	2:504\$900
Espírito Santo.	11:414\$900
Rio Comprido.	5:574\$400
Eugenho Velho.	6:237\$200
São Cristóvão.	2:510\$000
Tijuca.	3:837\$200
Eugenho Novo.	1:390\$500
Meier.	3:098\$700
Inhaúma.	947\$700
Piedade.	1:522\$100
Penha.	2:867\$500
Irajá.	2:087\$400
Pavuna.	2:063\$000
Madureira.	3:525\$500
Jacarépaguá.	1:232\$700
Realengo.	2:627\$200
Guaratiba.	208\$800
Fiscalização externa.	3:042\$000
Inflamáveis.	35:341\$400
Aferição.	1:677\$100
Emplacamento.	91:419\$600
Total.	288:634\$600

(Duzentos e oitenta e oito contos, seiscentos e trinta e quatro mil e seiscentos réis.)

Em 5 de março de 1938. — *Paulo Gomes*, oficial. Visto. — *E. Faria*, chefe da 1ª Seção.

Secretaria Geral de Viação, Trabalho e Obras Públicas

DIRETORIA DE LIMPEZA PÚBLICA E PARTICULAR

Renda arrecadada pelas diversas dependências desta Diretoria 31 recolhida à Seção de Contadoria, em 4 de março de 1938:

Seção Central.	101\$000
Seção do Mercado.	402\$000
Total.	503\$000

Distrito Federal, 5 de março de 1938. — *João A. Felício da Cruz*, 2º oficial. Visto. — *Octavio Quintella*, chefe, da Seção de Contadoria.

Editais e Avisos

Secretaria Geral do Interior e Segurança

COMISSÃO DE PROCESSO ADMINISTRATIVO

De ordem do Sr. Dr. Augusto do Amaral Peixoto, presidente da Comissão de Processo Administrativo, nomeada para apurar as responsabilidades dos fatos pelos quais responde o fiscal da Diretoria de Fiscalização Euzébio Pereira Alves, convoco os vogais Dr. Alberto Borgerth, Maria de Lourdes Segadas Viana e Pericles Martins, para a reunião preparatória que será realizada no Gabinete do diretor de Interior, no Palácio da Prefeitura, às 14,30 horas do dia 8 do corrente mês. — *Frederico dos Reis Coutinho*, escrivão.

DIRETORIA DE ABASTECIMENTO

TRANSFERÊNCIA DA FEIRA-LIVRE DA PRAÇA AFONSO PENA

O diretor de Abastecimento torna público, para conhecimento dos interessados, que fica transferida para a rua Campos Sales, a feira-livre n. 25, da 4ª série, que se realiza às 5ª feiras à praça Afonso Pena, esquina das ruas Campos Sales e Martins Pena.

Diretoria de Abastecimento, 22 de fevereiro de 1938. — *Dr. Francisco A. R. de Salles Netto*, diretor.

DIRETORIA DE ABASTECIMENTO

TRANSFERÊNCIA DA FEIRA-LIVRE DA PRAÇA CONDESSA DE FRONTEIN

O diretor de Abastecimento torna público, para conhecimento dos interessados, que fica transferida para a rua Campos da Paz, a feira-livre n. 24, da 4ª série, que funciona, atualmente, na praça Condessa de Frontin, às 4ª feiras.

Diretoria de Abastecimento, 22 de fevereiro de 1938. — *Dr. Francisco A. R. de Salles Netto*, diretor.

Secretaria Geral de Finanças

DIRETORIA DE RECEITA

Pelo presente edital, feito em obediência ao art. 12 do decreto lei federal n. 2.139, de 16-11-937, fica cientificado o Sr. tabelião do 18º Ofício de Notas, Dr. Alvaro Borgerth Teixeira, de que, por despacho de 15-2-938, desta Diretoria, S. Ex. o Sr. Prefeito lhe impôs uma multa de 1:000\$000 (um conto de réis), por haver lavrado em 9-12-938, uma escritura de acôrdo, transação, reconhecimento, compromisso e quitação entre Erhard Kemnitz e sua mulher, de uma parte, e de outra Décio de Paula Machado, Servix Elétrica Ltd., Theodor Wile & Cia. Ltd. e Banco Português do Brasil, sem transcrever a prova de quitação dos impostos devidos a esta Municipalidade, tendo assim infringido as disposições da lei federal n. 196, de 18-1-936, art. 61, e do decreto municipal n. 4.613, de 2-1-934, art. 66, então vigente.

De acôrdo com o referido decreto-lei n. 2.139, de 16-11-937, o infrator tem o prazo de 30 dias, contados da data do presente edital, para interpor recurso ao despacho do Sr. Prefeito.

Diretoria de Receita, 2 de março de 1938. — *Edgard Leite Ribeiro*, Diretoria de Receita. Visto, em 2 de março de 1938. — *Alda Caldeira*.

Sub-Diretoria de Rendas Diversas

Pelo presente edital fica convidado o Sr. Antônio Gonçalves Orfão, a comparecer neste gabinete, dentro do prazo de 10 dias, afim de prestar esclarecimentos relativos ao officio 178 do adjunto do 1.º Procurador — executivo fiscal contra os prédios 274 e 278 da rua Visconde de Niterói.

Sub-Diretoria de Rendas Diversas, 27 de fevereiro de 1938. — O sub-diretor, *Alvaro Xavier*.

DIRETORIA DE DESPESA**QUARTA SECÇÃO****PAGAMENTO DE JUROS. — SEGUNDO SEMESTRE DE 1937**

Empréstimo de 5.000:000\$, dec. 1.622, de 1921 — Cupão número 32.

Empréstimo de 3.000:000\$, dec. 1.623, de 1921 — Cupão número 32.

Empréstimo de 19.800:000\$, dec. 1.933, de 1924 — Cupão número 28.

Empréstimo de 9.100:000\$, dec. 2.093, de 1925 — Cupão número 26.

De ordem do Sr. Diretor de Despesa e para conhecimento dos Srs. interessados, torno público, que na 4.ª Secção de Despesa serão recebidos nos dias abaixo indicados, das 12 às 14 horas, os títulos dos empréstimos de 5.000:000\$, dec. 1.622, de 1921, de 3.000:000\$, dec. 1.623, de 1921, de 19.800:000\$, dec. n. 1.933, de 1924, e de 9.100:000\$, decreto número 2.093, de 1925, para pagamento dos cupões de ns. 32, 32, 28 e 26, respectivamente, relativos ao segundo semestre de 1937, obedecendo-se á seguinte ordem de chamada:

Empréstimo de 5.000:000\$, dec. 1.622, de 1921.

Empréstimo de 3.000:000\$, dec. 1.623, de 1921.

Dia 9 de março — Todos os títulos.

Empréstimo de 19.800:000\$, dec. 1.933, de 1924.

Empréstimo de 9.100:000\$, dec. 2.093, de 1925.

Dia 14 de março — Apólices ns. 1 a 10.000.

Dia 15 de março — Apólices ns. 10.001 a 20.000.

Dia 16 de março — Apólices ns. 20.001 a 30.000.

Dia 17 de março — Apólices ns. 30.001 a 40.000.

Dia 18 de março — Apólices ns. 40.001 a 50.000.

Dia 21 de março — Apólices ns. 50.001 a 60.000.

Dia 21 de março — Apólices ns. 60.001 a 80.000.

Dia 24 de março — Apólices ns. 80.001 a 90.000.

Dia 25 de março — Apólices ns. 90.001 em diante.

Quarta Secção de Despesa, 5 de março de 1938. — *Arcéu Guimarães*, 3.º oficial.

DIRETORIA DE FISCALIZAÇÃO**AFERIÇÃO****FEIRAS LIVRES**

Torno público para conhecimento os interessados, que a aferição dos pesos, balanças e medidas será feita na Delegacia Fiscal de Aferição, à rua Mariz e Barros n. 74 (praça da Bandeira), até o dia 31 do corrente, incorrendo nas penalidades da lei os que não atenderem o presente edital.

Delegacia Fiscal de Aferição, 2 de março de 1938. — *Gustão Soares*, delegado fiscal. Visto. — *R. P. da Motta Lima*, sub-diretor de Fiscalização.

DIRETORIA DE FISCALIZAÇÃO**SÉTIMA CIRCUNSCRIÇÃO — SANTO ANTONIO**

Ordenando no prazo de 10 dias a cumprir as exigências do laudo de vistoria acima citados, sob pena de nova multa, esta de 500\$000, por desrespeito ao presente edital.

DIRETORIA DE FISCALIZAÇÃO**OITAVA CIRCUNSCRIÇÃO — SANTA TEREZA**

Antônio José Martins Tinoco, rua Dias de Barros, n. 53. — Embargando as obras que sem licença da Prefeitura estão sendo executadas no prédio acima citado e intimando legalizá-las no prazo de 10 dias, se legalizáveis, ou demolí-las em caso contrário.

DIRETORIA DE FISCALIZAÇÃO**VIGÉSIMA QUINTA CIRCUNSCRIÇÃO — PENHA**

Francisco Fedulo, rua André Azevedo, 116. — Ordena que o referido edital seja cumprido e que seja paga a multa imposta sob pena de nova multa de 500\$000.

Júlio Augusto Amorim, rua Sizenando Nabuco, junto e depois do n. 83. — Ordena que o referido edital seja cumprido e que seja paga a multa imposta sob pena de nova multa de 500\$000.

Autos de constatação de infração:

Henrique Luiz Faria, rua 13 s/n. — Estar construindo um prédio sem licença á rua Treze.

Antônio Ferreira da Rocha, Avenida Guanabara, 14. — Iniciou o funcionamento de instalação mecânica sem licença.

Edital:

Henrique Luiz Faria, rua 13 s/n. — Ordeno que a referida construção fique desde já embargada até sua legalização e que seja paga a multa imposta sob pena de nova multa de 5000\$000.

Antônio Ferreira da Rocha, Avenida Guanabara, 14. — Ordeno na que a citada instalação mecânica seja legalizada e que seja paga a multa imposta sob pena de nova multa de 500\$000.

Delegacia Riscal da 25.ª Circunscrição — Penha. — Visto, em 5 de março de 1938. —

DIRETORIA DE FISCALIZAÇÃO**VIGÉSIMA OITAVA CIRCUNSCRIÇÃO — MADUREIRA**

José Mateus de Barros Filho, rua Adelina (lote 9) — Ordena o embargo imediato da construção do prédio e a sua legalização caso 30 dias.

Jerônimo Teles, Estrada do Otaviano antes do n. 504. — Ordena seja legalizável ou a sua demolição caso contrário dentro do prazo de o embargo imediato da construção do prédio e a sua legalização caso seja legalizável ou a sua demolição caso contrário dentro do prazo de 30 dias.

DIRETORIA DE FISCALIZAÇÃO**TRIGÉSIMA CIRCUNSCRIÇÃO — JACAREPAGUÁ**

Andrezza de Souza Bastos, rua Luiz Beltrão, 317, ordena o cumprimento da referida intimação sob pena de nova multa.

Secretaria Geral de Educação e Cultura**Escola Técnica Secundária "Bento Ribeiro"**

Rua Paraguai n. 112 — Meyer — Tel. 20-4125

EDITAL N. 7**INSPEÇÃO DE SAÚDE**

Dia 9 — 1 a 50.

Dia 10 — 51 a 100.

Dia 11 — 101 a 150.

Dia 12 — 151 a 200.

Dia 14 — 201 a 250.

Dia 15 — 251 a 300.

Dia 16 — 301 a 350.

Dia 17 — 351 a 419.

Rio de Janeiro, 5 de março de 1938. — *Mariã de Lourdes Penha*, teado, auxiliar de expediente.

Escola Técnica Secundária Orsina da Fonseca**EDITAL N. 7**

De ordem da Sra. diretora, comunico aos interessados que o resultado final do exame de admissão ao 1.º ano do curso secundário desta Escola foi o seguinte:

Nome da candidata — Média final

1. Ana Reich, 53.
2. Aurea de Jesús Almeida, 63.
3. Albina Bozzetti, 91.
4. Arlete Miguez, 51.
5. Clementina Leandro Bomfim, 64.
6. Célia Maria Martins, 56.
7. Diléa Antunes de Souza, 51.
8. Déa Fonseca Figueiredo, 59.
9. Dulce Nogueira Monteiro, 50.
10. Felícia Tereza Lázaro, 59.
11. Golda Goldvasser, 71.
12. Guimar Dias Quintas, 71.
13. Ione Amália de Brito, 63.
14. Jurema Aparecida, 62.
15. Jupira da Silva Paranhos, 56.
16. Josélia de Souza Lima, 66.
17. Léda de Oliveira Costa, 65.
18. Lídia Lourenço, 65.
19. Laura Sampaio, 54.
20. Léa de Oliveira Masquita, 66.
21. Lacy Penha Galvão, 68.
22. Léda de Souza, 62.
23. Lacemira Martins Penha, 81.
24. Lourdes Gislene Nastari, 73.
25. Marina da Silva, 57.

26. Maria Allith de Souza Barros, 72.
27. Maria Ondina Castellões, 52.
28. Maria Lucinda Fonseca Torres, 70.
29. Miriam Miranda, 66.
30. Maria Lúcia Morais, 71.
31. Maria Salete da Costa Guedes, 66.
32. Nair Simões, 51.
33. Neuza Aguiar, 65.
34. Nilza da Silva, 50.
35. Neuza Pereira Guimarães, 61.
36. Orlinda Pachá, 66.
37. Rosalina Fontes, 51.
38. Thais Santos, 55.
39. Vanda Gonçalves, 64.
40. Vanda Rodrigues Bizarro, 79.
41. Zilah Macedo, 62.

Escola Técnica Secundária Orsina da Fonseca, 6 de fevereiro de 1938. — Maria de Lourdes Costa, escriturária.

Secretaria Geral de Viação, Trabalho e Obras Públicas

COMISSÃO ESPECIAL DE COMPRAS

CONCORRÊNCIA N. 54

GRUPO 36

Torno público que no dia 10 do corrente, às 14 horas, serão recebidas nesta Comissão de Compras, à Avenida Rio Branco n. 47, 1º andar, propostas para fornecimento de material constante deste edital, observando-se, rigorosamente, o que preceituam os artigos 11 e seus itens 12, 13, 14, 15, 16 e alíneas do dec. 5.018 de 13 de julho de 1934.

Requisição 120 da Dir. de Obras Públicas (Obras do Paço)

1. 36-T-000 — Tesoura fixa de alavanca para cortar vergalhão de 1 1/2" a 1 1/4" com dois jogos de navalhas suplementares, 1 tesoura, uma.
2. 36-T-000 — Tesoura portátil de cortar vergalhão até 5/16", 2 tesouras, uma.
3. 36-T-000 — Idem, de 3/8" até 5/8", 2 tesouras, uma.

Requisição 119 da mesma Dir. (Obras do Paço)

1. (Grupo 36) — Cabo de aço de 5/8" ou 0,016 com alma de aço, 100 metros, metro.
2. (Grupo 36) — Roldana com 0,30 de diâmetro e mancais lisos para 2 toneladas, 6 roldanas, uma.
3. (Grupo 36) — Grampo para cabo de aço de 5/8" ou 0,016 de ferro galvanizado, com chapa fortemente dentada; com porcas nas extremidades, 30 quilos, quilo.

Requisição 118 da mesma Dir. (Obras do Paço)

1. (Grupo 36) — Motor de corrente alternativa trifásica, 220 volts, 50 períodos, Marelli de 10 HP, partida em curto circuito direto, mancais de rolamento, 1 motor, um.

Requisição 106 da mesma Dir. (Obras do Paço)

1. (Grupo 36) — Chave com cabo longo para virar vergalhões de 3/16", 5 chaves, uma.
2. (Grupo 36) — Idem, idem, de 1/4", 5 chaves, uma.
3. (Grupo 36) — Idem, idem, de 3/8", 5 chaves, uma.
4. (Grupo 36) — Idem, idem, de 1/2", 5 chaves, uma.
5. (Grupo 36) — Idem, idem, de 5/8", 3 chaves, uma.
6. (Grupo 36) — Idem, idem, de 7/8", 3 chaves, uma.
7. (Grupo 36) — Idem, idem, de 1", 3 chaves, uma.

Local de entrega: Rua General Camara n. 385.

Prazo de entrega: O proponente declarará.

Nota: — A presente concorrência só poderão concorrer firmas especialistas no ramo dos artigos em causa.

A Comissão reserva-se o direito de rejeitar qualquer das propostas e de transferir ou anular a presente concorrência, si achar de conveniência aos seus interesses, não cabendo aos licitantes o direito de qualquer interpelação, quer administrativa, quer judicial.

Em 3 de março de 1938. — Alim Pedro, chefe da Comissão Especial de Compras.

COMISSÃO ESPECIAL DE COMPRAS

CONCORRÊNCIA N. 55

GRUPO 30

Torno público que no dia 10 do corrente, às 14 horas, serão recebidas, nesta Comissão de Compras, à Avenida Rio Branco n. 47, 1º andar, propostas para fornecimento do material constante deste edital, observando-se, rigorosamente, o que preceituam os arts. 11 e seus itens, 12º, 13º, 14º, 15º, 16º, e alíneas do decreto n. 5.018, de 13 de julho de 1934.

Requisição n. 79, da Dir. de Obras Públicas (Divisão de Asfalto)

- 1) 30-O-000. "Texaco Óleo Alcaid", em tambores de 200 litros (400 litros), litro
- 2) 30-O-000. Eleo "Mobileil A", em tambores de ferro de 200 litros (1.000 litros), litro.
- 3) 30-O-000. Idem, "Gargoyle Arche Oil C", Heavy, em tambores de ferro de 200 litros (400 litros), litro.

Local da entrega: Rua Júlio do Carmo n. 355.

Prazo de entrega: Imediato.

Nota — A presente concorrência só poderão concorrer firmas especialistas no ramo dos artigos em causa.

A Comissão reserva-se o direito de rejeitar qualquer das propostas e de transferir ou anular a presente concorrência, si achar de conveniência aos seus interesses, não cabendo aos licitantes o direito de qualquer interpelação, quer administrativa, quer judicial.

Em, 3 de março de 1938. — Alim Pedro, chefe da Comissão Especial de Compras.

COMISSÃO ESPECIAL DE COMPRAS

CONCORRÊNCIA N. 56

GRUPO 28

Torno público que no dia 14 do corrente, às 14 horas, serão recebidas, nesta Comissão de Compras, à Avenida Rio Branco n. 47, 1º andar, propostas para fornecimento do material constante deste edital, observando-se, rigorosamente o que preceituam os arts. 11º e seus itens; 12º, 13º, 14º, 15º e 16º, e alíneas do decreto n. 5.018, de 13 de julho de 1934.

Requisição n. 16, da Dir. de Obras Públicas (3ª Div. da 2ª Sub)

- 1) 28-P-120. Parafuso de ferro, cabeça sextavada de 1 1/2" x 1/2" com porca (30 dúzias), dúzia.
- 2) 28-B-040. Balde de ferro galvanizado, com base reforçada por um aro de ferro, com arco em chapa 24 B. S., abertura de boca de 12" (50 baldes), um.
- 3) 28-A-030. Arame de ferro galvanizado, n. 18, em rolos de 50 quilos (200 quilos), quilo.

Local de entrega: Rua Filgueiras Lima n. 52.

Requisição n. 171, da mesma Dir. (6ª Div. da 2ª Sub)

- 1) 28-R-000. Regador de folha reforçada, com capacidade para 12 litros, com bico longo e chuveiro (24 regadores), um.
 - 2) 28-R-000. Regador de aço doce (ferro) preto para pixe, cravado e soldado a oxigênio, chapa n. 24 B. S., com capacidade para 15 litros (6 regadores), um.
- Local de entrega: Rua Quatro de Novembro n. 132.

Requisição n. 156, da mesma Dir. (10 DV)

- 1) 28-C-040. Cadeado de ferro preto, polido, latonado, envernizado, forma ovalada com duas chaves, tipo "Yale", de 0,07 (24 cadeados), um.

Local de entrega: Praça D. João Esberard.

Requisição n. 52, da mesma Dir. (11 DV) Ilhas

- 1) 28-A-030. Arame de ferro galvanizado, n. 18 BS., em rolos de um quilo (25 quilos), quilo.
- 2) Arame de ferro galvanizado, n. 20 BS., em rolos de um quilo (20 quilos), quilo.
- 3) 28-B-040. Balde de ferro galvanizado com base reforçada por um aro de ferro, com arco, chapa n. 24 BS, de 12" de boca, (24 baldes), um.
- 4) 28-C-040. Cadeado de ferro, preto, polido, ovalado com duas chaves, de pressão sem corrente, do tipo "Yale", de 0,25 de comprimento (12 cadeados), um.
- 5) 28-C-010. Cabo de aço flexível preto, de 8 pernas com 19 fios cada uma, tendo cada perna uma alma de cânhamo, de 3,025 de diâmetro, para transmissão de reboque (100 metros), metro.
- 6) 28-D-050. Dobradiça de latão niquelado, com pino fixo de latão forte, de 3" (12 pares), par.
- 7) 28-F-070. Fechadura com trinco de ferro, polido, envernizado, de pregar à face, com duas voltas de ligueta; com duas chaves cilíndricas de 3" (2 fechaduras), uma.

- 8) 28-P-470. Prego de ferro com cabeça chata, tipo comum, de 15 x 15 (10 quilos), quilo.
- 9) 28-P-470. Idem, idem, de 16 x 24 (10 quilos), quilo.
- 10) 28-P-470. Idem, idem, de 18 x 24 (10 quilos), quilo.
- 11) 28-P-470. Idem, idem, de 19 x 36 (10 quilos), quilo.
- 12) 28-C-010. Cabo de aço flexível preto, de 8 pernas, de 19 fios cada uma, tendo cada perna uma alma de cânhamo com 0.016 de diâmetro para transmissão de reboque (100 metros), metro.

Local de entrega: Rua Pojuca n. 1, (Ilha do Governador).

Requisição n. 64, da mesma Dir. (1ª Div. da 3ª Sub) Edificações Municipais

- 1) 28-A-030. Arame de ferro galvanizado, n. 16, em rolos de 50 quilos (50 quilos), quilo.
- 2) 28-A-030. Idem, idem, n. 18 (50 quilos), quilo.

28-P-495. Prego de ferro galvanizado:

- 3) De 18 x 30 (100 quilos), quilo.
- 4) De 19 x 36 (50 quilos), quilo.
- 5) De 16 x 24 (50 quilos), quilo.
- 6) De 17 x 27 (50 quilos), quilo.
- 7) De 15 x 17 (50 quilos), quilo.

Local de entrega: Rua Machado Coelho n. 124.

Requisição n. 107, da mesma Dir. (Obras do Paço)

- 1) 28-B-000. Balde blindado para transporte de concreto (declarar as dimensões) (36 baldes), um.
- 2) 28-P-470. Prego de ferro, cabeça chata, tipo comum, de 18 x 30 (200 quilos), quilo.
- 3) 28-P-470. Idem, idem, de 19 x 36 (50 quilos), quilo.

Local de entrega: Rua General Câmara n. 385.

Requisição n. 93, da mesma Dir. (10 DV)

- 1) 28-A-030. Arame de ferro galvanizado, em rolos de 50 quilos, n. 18 BS, (100 quilos), quilo.
- 2) 28-P-470. Prego de ferro, cabeça chata, tipo comum, de 19 x 36 (200 quilos), quilo.

28-P-470. Idem, idem:

- 3) De 18 x 30 (300 quilos), quilo.
- 4) De 17 x 21 (300 quilos), quilo.

Requisição n. 92, da mesma Dir. (10 DV)

- 1) 28-A-030. Arame de ferro galvanizado, em rolos de 50 quilos, n. 18 BS (50 quilos), quilo.
- 2) 28-P-470. Prego de ferro, cabeça chata, tipo comum, de 15 x 15 (20 quilos), quilo.

28-P-470. Idem, idem:

- 3) 17 x 21 (40 quilos), quilo.
- 4) 18 x 30 (40 quilos), quilo.
- 5) 19 x 36 (40 quilos), quilo.
- 6) 22 x 42 (20 quilos), quilo.

Requisição n. 131, da mesma Dir. (10 DV)

- 1) 28-A-130. Aresta de ferro sem cabeça, de 3/4" (2 quilos), quilo.
- 2) 28-D-010. Dobradilha de ferro polido, pino fixo, de 3" (24 pares), par.
- 3) 28-D-050. Dobradilha de latão polido com pino fixo (fortes), de 3" (6 pares), par.
- 4) 28-D-050. Dobradilha de latão polido com pino fixo de 2" (24 pares), par.

Local de entrega: Praça D. João Esberard.

Requisição n. 46, da Dir. de Trabalho, Matas e Jardins

28-P-470. Prego de aço doce com cabeça chata, tipo comum:

- 1) De 14 x 15 (50 quilos), quilo.
- 2) De 15 x 15 (50 quilos), quilo.
- 3) De 16 x 24 (100 quilos), quilo.
- 4) De 18 x 30 (50 quilos), quilo.
- 5) De 19 x 36 (50 quilos), quilo.
- 6) De 20 x 42 (50 quilos), quilo.
- 7) De 20 x 48 (50 quilos), quilo.

Requisição n. 13, da mesma Dir.

28-D-010. Dobradilha de ferro polido com pino movel:

- 1) De 1" (48 pares), par.
- 2) De 1 1/2" (60 pares), par.
- 3) De 2" (60 pares), par.
- 4) De 2 1/2" (48 pares), par.
- 5) De 3" (60 pares), par.
- 6) De 4" (24 pares), par.

28-P-030. Parafuso de ferro, cabeça chata, escariada e com fenda:

- 7) De 7/8", n. 5 (60 dúzias), dúzia.
- 8) De 3/4", n. 6 (60 dúzias), dúzia.
- 9) De 1", n. 6 (60 dúzias), dúzia.
- 10) De 1", n. 8 (60 dúzias), dúzia.
- 11) De 1", n. 7 (60 dúzias), dúzia.

Local de entrega: Arrecadação na Quinta da Boa Vista.

Prazo de entrega: O proponente declarará.

Nota — A presente concorrência só poderão concorrer firmas especialistas no ramo dos artigos em causa.

A Comissão reserva-se o direito de rejeitar qualquer das propostas e de transferir ou anular a presente concorrência, si achar de conveniência aos seus interesses, não cabendo aos licitantes o direito de qualquer interpelação, quer administrativa, quer judicial.

Em 3 de março de 1938. — *Alim Pedro*, chefe da Comissão Especial de Compras.

COMISSÃO ESPECIAL DE COMPRAS

CONCORRENCIA N. 57

GRUPO I

Torno público que no dia 14 do corrente, às 14 horas, serão recebidas nesta Comissão de Compras, à Avenida Rio Branco n. 47, 1.º andar, propostas para fornecimento do materia constante deste edital, observando-se, rigorosamente o que preceituam os arts. 11 e seus itens, 12.º, 13.º, 14.º, 15.º e 16.º e alíneas, do decreto n. 5.018, de 13 de julho de 1934.

Requisição n. 176, da Diretoria de Obras Públicas (6.ª Div. da 2.ª Sub)

- 1. 1-A-055. Aço doce em barra quadrada, de 2 3/4", 38 quilos, quilo.
- 2. 1-A-140. Aço duro em vergalhão oitavado de 1 1/4" de diâmetro, 2 vergalhões, quilo.
- 3. 1-A-160. Aço duro em vergalhão sextavado de 3/4" de diâmetro, 3 vergalhões, quilo.
- 4. 1-A-240. Aço "Bolha" para calçar ferramentas de 1 1/2" x 1/2" 4 barras, quilo.
- 5. 1-A-010. Zinco em folha de n. 10, de 2 x 1 metro de comprimento, 80 folhas, folha.

Local de entrega: Rua Quatro de Novembro n. 132.

Requisição n. 179 da mesma Dir. (10 DV)

- 1. 1-A-040. Aço doce em vergalhão redondo de 1/4", 1.000 quilos, quilo.
- 2. Idem, de 3/8", 1.000 quilos, quilo.
- 3. 1-A-120. Aço duro em barra chata de 2" x 3/8", 300 quilos, quilo.

Local de entrega: praça D. João Esberard.

Requisição n. 180 da mesma Dir. (4.ª Divisão de Viação) 4 DV

- 1. 1-A-140. Aço duro em vergalhão oitavado de 1". 500 quilos, quilo.
- 2. De 1 1/8", 500 quilos, quilo.
- 3. 1-A-040. Aço doce em vergalhão redondo de 1/4", 1.000 quilos, quilo.
- 4. De 1", 2.000 quilos, quilo.

Local de entrega: rua Otávio Kelly n. 48.

Requisição n. 187 da mesma Dir. (8.ª Div. da 2.ª Sub.)

- 1. 1-A-040. Aço doce em vergalhão redondo de 1/4", 500 vergalhões, 1.375 quilos, quilo.
- 2. 1-A-040. Idem, idem, de 1/2" (500 vergalhões), 5.175 quilos, quilo.
- 3. De 1" (100 vergalhões), 4.380 quilos, quilo.

Local de entrega: rua Candido Benteio n. 113.

Requisição n. 80 da mesma Dir. (Divisão de Asfalto)

- 1. 1-A-060. Aço doce em viga "L", base regular de 2" x 2" x 1/4", com 6,00 de comprimento (2 vigas), quilo.

Local de entrega: rua Júlio do Carmo n. 355.

Prazo de entrega — O proponente declarará.

Nota — A presente concorrência só poderão concorrer firmas especialistas no ramo dos artigos em causa.

A Comissão reserva-se o direito de rejeitar qualquer das propostas e de transferir ou anular a presente concorrência, si achar de conveniência aos seus interesses, não cabendo aos licitantes o direito de qualquer interpelação, quer administrativa, quer judicial.

Em 3 de março de 1938. — *Alim Pedro*, chefe da Comissão Especial de Compras.

COMISSÃO ESPECIAL DE COMPRAS

Chama-se a atenção dos interessados para o edital de concorrência n. 54 grupo 26, publicado no "Diário Oficial" de 4 do corrente, á pagina 1.542.

COMISSÃO ESPECIAL DE COMPRAS

Chama-se a atenção dos interessados para o edital de concorrência n. 55 grupo 30, publicado no "Diário Oficial" de 4 do corrente, á pagina, 1.543.

COMISSÃO ESPECIAL DE COMPRAS

Chama-se a atenção dos interessados para o edital de concorrência n. 56 grupo 28, publicado no "Diário Oficial" de 4 do corrente, á pagina, 1.543.

COMISSÃO ESPECIAL DE COMPRAS

Torno público, para conhecimento dos interessados, que a concorrência n. 51 — grupo 23, marcada para o próximo dia 7, foi transferida para o dia 9 do corrente mês.

Em, 4 de março de 1938. — *Alim Pedro*, chefe da Comissão Especial de Compras.

COMISSÃO ESPECIAL DE COMPRAS

CONCORRÊNCIA N. 60

GRUPO N. 36

Torno público que no dia 14 do corrente, ás 14 horas, serão recebidas nesta Comissão de Compras, á avenida Rio Branco n. 47, 1º andar, propostas para fornecimento do material constante deste edital observando-se, rigorosamente, o que preceituam os artigos 11 e seus itens, 12, 13, 14, 15, 16 e alíneas do decreto n. 5.018, de 13 de julho de 1934.

Requisição n. 75 da Diretoria de Trabalho, Matas e Jardins

1. 36-E-005. Égua de 2 1/2 a 3 1/2 anos de idade no máximo de 1,50 centímetros de altura aproximadamente, 5 éguas, uma.

Local de entrega: Arrecadação na Quinta da Boa Vista.

Requisição n. 44 da Diretoria de Obras Públicas (Divisão de Asfalto)

5. 36-F-060. Fio detonador tipo "Dupont", com 520 pés, isolado n. 21, 2.000 pés, pé.

Local de entrega: Rua Júlio do Carmo n. 355.

Requisição n. 140 da mesma Diretoria (3ª Sub—Paço Municipal)

1. 36-B-010. Balança com braço de ferro galvanizado, com capacidade para 500 quilos, 1 balança, uma.

Local de entrega: Rua General Camara n. 385.

Requisição n. 139 da mesma Diretoria (4ª Divisão de Viação)

4. 36-P-411. Pólvora negra granulada do tipo "Bombarda" ou semelhante, 500 quilos, quilo.

Local de entrega: Rua Otávio Kelly n. 48.

Prazo de entrega: O proponente declarará.

Nota — A presente concorrência só poderão concorrer firmas especialistas no ramo dos artigos em causa.

A Comissão reserva-se o direito de regeitar qualquer das propostas e de transferir ou anular a presente concorrência, si achar de conveniência aos seus interesses, não cabendo aos licitantes o direito de qualquer interpelação, quer administrativa, quer judicial.

Em 5 de março de 1938. — *Alim Pedro*, chefe da Comissão Especial de Compras.

COMISSÃO ESPECIAL DE COMPRAS

CONCORRÊNCIA N. 61

GRUPO N. 4

Torno público que no dia 15 do corrente, ás 14 horas serão recebidas nesta Comissão de Compras, á avenida Rio Branco n. 47, 1º andar, propostas para fornecimento do material constante deste edital observando-se, rigorosamente, o que preceituam os artigos 11 e seus itens, 12, 13, 14, 15, 16 e alíneas do decreto n. 5.018, de 13 de julho de 1934.

Prêços válidos de 1 de abril até 30 de junho de 1938

4. C-050. Carrinho de ferro, com caçamba de chapa n. 16 (1.587 milímetros), com 0,76 x 0,68 x 0,15, rodas com 3 raios de barra de ferro de 1 1/2" x 5/16" e com 0,39 de diametro, varas de tubo de ferro de 1 1/4" diametro externo com 1,65 de comprimento; pernas de ferro de 1 1/4" x 1/4" e escoras de 1" x 3/16. Peso total mínimo de 30 quilos, um.

Prazo de entrega: Variará a critério desta Comissão.

Nota — A presente concorrência só poderão concorrer firmas especialistas no ramo dos artigos em causa.

A Comissão reserva-se o direito de regeitar qualquer das propostas e de transferir ou anular a presente concorrência, si achar de conveniência aos seus interesses, não cabendo aos licitantes o direito de qualquer interpelação, quer administrativa, quer judicial.

Em 5 de março de 1938. — *Alim Pedro*, chefe da Comissão Especial de Compras.

COMISSÃO ESPECIAL DE COMPRAS

CONCORRÊNCIA N. 62

GRUPO N. 9

Torno público que no dia 15 do corrente, ás 14 horas serão recebidas nesta Comissão de Compras, á avenida Rio Branco n. 47, 1º andar, propostas para fornecimento do material constante deste edital observando-se, rigorosamente, o que preceituam os artigos 11 e seus itens, 12, 13, 14, 15, 16 e alíneas do decreto n. 5.018, de 13 de julho de 1934.

Prêços válidos de 1 de abril a 30 de junho de 1938

- 9-M-020. Meio fio:
Reto apicoado, metro.
Reto apicoado fino, metro.
Curvo apicoado, metro.
Curvo apicoado fino, metro.
Contra curvo apicoado, metro.
Contra curvo apicoado fino, metro.
- 9-M-070. Mosaico para calçamento de passeio, britado, cêr branca, metro cúbico.
- 9-M-070. Mosaico para calçamento de passeios, britado, cêr preta, metro cúbico.
- 9-P-010. Paralelepípedo, milheiro.
- 9-P-030. Pedra britada:
N. 0, metro cúbico.
N. 1, metro cúbico.
N. 2, metro cúbico.
N. 3, metro cúbico.
- 9-P-040. Pedra bruta, metro cúbico.
- 9-P-080. Pé de pedra, metro cúbico.
- 9-R-000. Rejeito miúdo, metro cúbico.
- 9-R-000. Rejeito miúdo peneirado, metro cúbico.

Todo o material de construção e pavimentação está sujeito ás especificações dos Cadernos de Obrigações da P. D. F. e da E. de F. Central do Brasil, podendo a C. E. de Compras ou a repartição requisitante exigir laudo de exame do Laboratório de Ensaios de Materiais do material oferecido.

Os senhores fornecedores darão preço por unidade, para entrega da 1ª a 11ª Divisão de Viação.

Prazo de entrega: Variará conforme a maior ou menor quantidade do pedido, á critério desta Comissão.

A presente concorrência só poderão concorrer firmas especialistas no ramo dos artigos em causa.

A Comissão reserva-se o direito de regeitar qualquer das propostas e de transferir ou anular a presente concorrência, si achar de conveniência aos seus interesses, não cabendo aos licitantes o direito de qualquer interpelação, quer administrativa, quer judicial.

Em 5 de março de 1938. — *Alim Pedro*, chefe da Comissão Especial de Compras.

COMISSÃO ESPECIAL DE COMPRAS

CONCORRÊNCIA N. 63

GRUPO N. 22

Torno público que no dia 15 do corrente, ás 14 horas serão recebidas nesta Comissão de Compras, á avenida Rio Branco n. 47, 1º andar, propostas para fornecimento do material constante deste edital observando-se, rigorosamente, o que preceituam os artigos 11 e seus itens, 12, 13, 14, 15, 16 e alíneas do decreto n. 5.018, de 13 de julho de 1934.

Preços válidos de 1 de abril até 30 de junho de 1938

- 22-A-010. Alfafa de 1ª qualidade, em fardos, quilo.
22-F-020. Farelo grosso de trigo, quilo.
22-M-010. Milho vermelho, de 1ª qualidade, quilo.

Local de entrega: Depósito da rua Frei Caneca n. 42.

Prazo de entrega: 48 horas, após o recebimento do pedido.

Nota — Chama-se a atenção dos senhores fornecedores para que verifiquem bem as suas propostas, afim de evitar que sejam pedidas retificações de preços, que não serão atendidas.

A presente concorrência só poderão concorrer firmas especialistas no ramo dos artigos em causa.

A Comissão reserva-se o direito de rejeitar qualquer das propostas e de transferir ou anular a presente concorrência, si achar de conveniência aos seus interesses, não cabendo aos licitantes o direito de qualquer interpeação, quer administrativa, quer judicial.

Em 5 de março de 1938. — *Alim Pedro*, chefe da Comissão Especial de Compras.

COMISSÃO ESPECIAL DE COMPRAS

CONCORRENCIA N. 64

GRUPO II

Torno público que, no dia 14 do corrente, às 14 horas, serão recebidas nesta Comissão de Compras, à avenida Rio Branco n. 47, 1.º andar, propostas para fornecimento do material constante deste edital, observando-se rigorosamente o que preceituam os arts. 11 e seus itens, 12, 13, 14, 15 e 16 e alíneas, do decreto n. 5.018, de 13 de julho de 1934.

Requisição n. 150, da Diretoria de Obras Públicas (4.ª Divisão de Viação)

2. 2-B-150. Brocha para pedreiro, toda de pita, de n. 4/0 e 12/00 (6 de cada), 12 brochhas, uma.
2. 2-B-160. Brocha para pintura, com virola de metal toda manufaturada com cerda, cabo de faixa, ns. 4 e 12 (6 de cada), das marcas "AP", "Elefante" ou "Cabeça de Porco", (12 brochhas), uma.
3. 2-T-350. Trincha de cabelo com virola de zinco e cabo de madeira, "AP", "Elefante" ou "Cabeça de Porco", de 1 1/4", para pintura a óleo (6 trinchas), uma.
4. 2-P-140. Pincel de cabelo, redondo, cabo de madeira e punho de zinco, "AP", "Elefante" ou "Cabeça de Porco", ns. 26 e 28 (6 de cada) (12 pinceis), um.
5. 2-C-060. Cabo para picareta, de madeira de lei de 0,90 (500 cabos), um.
6. 2-C-090. Cabo para pá, de madeira de lei com alça reforçada por um pino de ferro cravado nas extremidades, de 0,75 (50 cabos), um.
7. 2-S-100. Serrote para traçar "Greaves", "Jackson" ou equivalente, de 32" (2 serrotes), um.
8. 2-M-060. Machadinha de aço com unha e cabo de madeira "Greaves", "Collins" ou equivalente (6 machadinhas), uma.
9. 2-P-120. Picareta de pá e ponta, de 6 libras (400 picaretas), uma.
10. 2-P-010. Pá com ponta e cabo de alça, das marcas "Jackson", "Rabone" ou "Heron" (100 pás), uma.
11. 2-P-015. Pá quadrada, com cabo de alça, das marcas "Jackson", "Rabone" ou "Heron" (100 pás), uma.

Local de entrega — Rua Otávio Kelly n. 48.

Requisição n. 149, da Diretoria de Obras Públicas (4.ª Divisão de Viação)

1. 2-M-110. Maço de madeira com anel de ferro em cada lado, com 2 alças (12 maços), um.
2. 2-M-110. Idem, idem, com 3 alças (24 maços), um.
3. 2-F-180. Forçado de aço com 10 dentes curvos, com cabo de alça, com 14" de comprimento nos dentes (50 forçados), um.
4. 2-F-140. Foice para mato, de aço, com lamina fortemente curva na extremidade, de 8" (50 foices), uma.
5. 2-F-170. Folha de serra de aço flexível "Balfour", "Starret", "Griffith" ou "Victor", para armação ajustada, de 14", com 12 dentes por polegada (5 dúzias, dúzia), uma.
6. 2-M-070. Machado de aço com lamina larga, "Greaves", "Collins" ou semelhante, de 6 libras (24 machados), um.
7. 2-A-310. Ancinho de aço, inteiriço, com 12 dentes retos (100 ancinhos), um.
8. 2-M-140. Marreta de aço com cabeça quadrada, com 8 quilos (24 marretas), uma.
9. 2-M-140. Idem, idem, com 5 quilos (24 marretas), uma.
10. 2-P-000. Pá goiva para limpeza de manilha 6" (12 pás), uma.
11. 2-P-000. Pá goiva para limpeza de manilhas 9" (12 pás), uma.
12. 2-P-000. Pá goiva para limpeza de manilhas, 12" (12 pás), uma.
13. 2-E-000. Escova com cabelo de porco, para betume, amostra na 4.ª Divisão (24 escovas), uma.

Local de entrega — Rua Otávio Kelly n. 48 (Depósito 2 D-4).

Requisição n. 142, da Diretoria de Obras Públicas (3.ª Divisão da 2.ª Sub-Diretoria)

1. 2-P-015. Pá quadrada, com cabo de alça, das marcas "Jackson", "Rabone" ou "Heron", de 0,33 x 0,25 x 0,26 (200 pás), uma.
2. 2-B-150. Brocha para pedreiro, toda de pita, n. 6/0 (24 brochhas), uma.
3. 2-B-140. Brocha para caliação, mixta, de cabelo e pita, n. 6/0 (24 brochhas), uma.
4. 2-B-160. Brocha para pintura, marca "AP", "Elefante", com virola de metal, toda manufaturada com cerda, com cabo de faixa, n. 14 (12 brochhas), uma.
5. 2-B-160. Brocha para pintura, marca "AP", "Elefante", com virola de metal, toda manufaturada com cerda, com cabo de faixa n. 12 (12 brochhas), uma.

Local de entrega — Rua Filgueira Lima n. 52.

Requisição n. 144, da Diretoria de Obras Públicas (2.ª Divisão da 2.ª Sub-Diretoria)

1. 2-C-080. Cabo para marreta, de madeira de lei, com 0,90 de comprimento (100 cabos), um.
2. 2-L-022. Lima paralela, bastarda, de 16", das marcas "Balfour", "Greaves", "K. F.", "H. B." ou "Nicholson" (48 limas), uma.
3. 2-L-024. Lima triangular, murça, de 10", das marcas "Balfour", "Greaves", "K. F.", "H. B." ou "Nicholson" (24 limas), uma.
4. 2-L-024. Lima triangular, murça, de 12", das marcas "Balfour", "Greaves", "K. F.", "H. B." ou "Nicholson" (24 limas), uma.
5. 2-P-010. Pá com ponta, com cabo de alça, de 11 1/2" x 13", das marcas "Jackson", "Rabone" ou "Heron" (120 pás), uma.
6. 2-P-015. Pá quadrada com cabo de alça, de 0,33 x 0,26 x 0,26, das marcas "Jackson", "Rabone" ou "Heron" (120 pás), uma.

Local de entrega — Rua Bento Ribeiro n. 104.

Requisição n. 146, da Diretoria de Obras Públicas (2.ª Divisão da 2.ª Sub-Diretoria)

1. 2-B-060. Bigorna de aço, com dois braços, sendo um oval e o outro trapezoidal, de 100 quilos (1 bigorna), uma.
2. 2-B-080. Broca para centrar de aço, corte duplo, de 1/4" (6 brocas), uma.
3. 2-B-080. Broca para centrar, de aço, corte duplo, de 3/16" (6 brocas), uma.
4. 2-B-080. Broca para centrar, de aço, corte duplo, de 5/16" (6 brocas), uma.
5. 2-B-080. Broca para centrar, de aço, corte duplo, de 1/2" (6 brocas), uma.
6. 2-B-080. Broca para centrar, de aço, corte duplo, de 3/8" (6 brocas), uma.
7. 2-B-080. Broca para centrar, de aço, corte duplo, de 1/8" (6 brocas), uma.
8. 2-B-080. Broca para centrar, de aço, corte duplo, de 7/16" (6 brocas), uma.
9. 2-B-080. Broca para centrar, de aço, corte duplo, de 3/8" (6 brocas), uma.
10. 2-B-080. Broca para centrar, de aço corte duplo, de 5/8" (6 brocas), uma.
11. 2-B-080. Broca para centrar, de aço, corte duplo, de 7/8" (6 brocas), uma.
12. 2-B-080. Broca para centrar, de aço, corte duplo, de 3/4" (6 brocas), uma.

Local de entrega — Rua Bento Ribeiro n. 104.

Requisição n. 148 da Diretoria de Obras Públicas (2.ª Divisão da 2.ª Sub-Diretoria)

1. 2-L-023. Lima meia cana, murça, de 8", das marcas "Balfour", "Greaves", "K. F.", "H. B." ou Nicholson (12 limas), uma.
2. 2-L-051. Lima quadrada, murça, de 12", das marcas "Balfour", "Greaves", "K. F.", "H. B." ou Nicholson, 12 limas, uma.
3. 2-L-024. Lima triangular, murça, de 5", das marcas "Balfour", "Greaves", "K. F.", "H. B." ou Nicholson, 12 limas, uma.
4. 2-L-024. Lima triangular, murça, de 6", das marcas "Balfour", "Greaves", "K. F.", "H. B." ou Nicholson, 12 limas, uma.
5. 2-L-024. Lima triangular, murça, de 8", das marcas "Balfour", "Greaves", "K. F.", "H. B." ou Nicholson, 12 limas, uma.

6. 2-L-024. Lima triangular, murça, de 9", das marcas "Balfour", "Greaves", "K. F.", "H. B." ou "Nicholson", 12 limas, uma.
7. 2-P-120. Picareta de pá e ponta, de 6 libras de peso (250 picaretas), uma.
8. 2-R-060. Rebolo de pedra manual, com pés, em caixa de ferro, com manivela e pedra natural, de 12" de diâmetro por 4" de espessura (1 rebolo), um.

Local de entrega — Rua Bento Ribeiro n. 104.

Requisição n. 154, da Diretoria de Obras Públicas (10 DV)

1. 2-B-140. Brocha para caiação, mixta, de cabelo e pita, n. 4/0 (12 brochas), uma.
2. 2-P-120. Picareta de aço, com pá e ponta, de 6 libras (60 picaretas), uma.
3. 2-R-050. Rebolo de esmeril manual, para bancada, em caixa de ferro, com manivela, pedra de grã fina, de 6" de diâmetro por 4" de espessura (1 rebolo), um.

Local de entrega — Praça D. João Esberard.

Requisição n. 159 da Diretoria de Obras Públicas (8.ª Divisão de Viação, 2.ª Sub-diretoria)

1. 2-C-050. Cabo para picareta, de madeira de lei, comprimento de 0,90 (150 cabos), um.

Requisição n. 163, da Diretoria de Obras Públicas (6.ª Divisão de Viação, 2.ª Sub-diretoria)

1. 2-C-060. Cabo para picareta, de madeira de lei, com 0,90 de comprimento (100 cabos), um.
2. 2-C-090. Cabo para pá, de madeira de lei, com alça reforçada por um pino de ferro, cravado nas extremidades, de 0,75 de comprimento (100 cabos), um.
3. 2-C-110. Chave inglesa combinada, de aço, servindo de um lado para superfícies planas e de outro para superfícies curvas, de 10" (2 chaves), uma.
4. 2-F-010. Enxada C. 40, com 3 1/2 libras de peso, "Jacaré", "Diana", "Minerva", "Brilhante", "Radiante" ou "Tatú" (100 enxadas), uma.
5. 2-E-010. Enxó da Ribeira, de aço, lâmina curva, para desbastar madeira, de n. 2, das marcas "Greaves", "Collins" ou equivalente (1 enxó), um.
6. 2-F-140. Foíce para mato, de aço, com lâmina fortemente curva na extremidade, de 6" de diâmetro (36 foíces), uma.
7. 2-F-180. Forcado de aço, com 10 dentes curvos, com cabo longo de 14" de comprimento nos dentes (24 forcados), um.
8. 2-L-020. Lima chata, bastarda, de 18" de comprimento, das marcas "Balfour", "Greaves", "Nicholson", "K. F." ou "H. B." (6 limas), uma.
9. 2-L-024. Lima triangular, bastarda, de 4" de comprimento, das marcas "Balfour", "Greaves", "Nicholson", "K. F." ou "H. B." (6 limas), uma.

Local de entrega — 6.ª Divisão de Viação, rua Quatro de Novembro n. 132.

Requisição n. 164, da Diretoria de Obras Públicas (6.ª Divisão de Viação, 2.ª Sub-diretoria)

1. 2-A-330. Armação de serra, de aço, com articulação, cabo de madeira e parafuso para esticar a lâmina, com profundidade do arco de 0,065 para lâmina de 8" de comprimento (6 armações), uma.
2. 2-A-330. Armação de serra, de aço, com articulação, cabo de madeira e parafuso para esticar lâmina, com profundidade do arco de 0,065 para lâmina de 10" de comprimento (6 armações), uma.
3. 2-B-090. Broca para madeira, de aço polido, com punho quadrado, para arco de pua de 3/16" de diâmetro (2 brocas), uma.
4. 2-B-090. Broca para madeira, de aço polido, com punho quadrado, para arco de pua de 1/2" de diâmetro (2 brocas), uma.
5. 2-B-090. Broca para madeira, de aço polido, com punho quadrado, para arco de pua de 3/4" de diâmetro (2 brocas), uma.
6. 2-B-160. Brocha para pintura, com virola de metal, toda manufaturada com cerda, com cabo de faia, de n. 4, das marcas "A. P.", "Elefante", ou "Cabeça de Porco", (24 brochas), uma.
7. 2-B-160. Brocha para pintura, com virola de metal, toda manufaturada com cerda, com cabo de faia, de n. 8, das marcas "A. P.", "Elefante", ou "Cabeça de Porco", (24 brochas), uma.
8. 2-C-030. Cabo para enxada, de madeira de lei, reforçado por anel de ferro, de 1.40 de comprimento (100 cabos), um.

Local de entrega — 6.ª Divisão de Viação, rua Quatro de Novembro n. 132.

Requisição n. 165, da Diretoria de Obras Públicas (6.ª Divisão de Viação, 2.ª Sub-diretoria)

1. 2-P-105. Peneira, com aro baixo de tecido de arame galvanizado, de 0,60 de diâmetro, para serviço de pedreira (24 peneiras), uma.
2. 2-P-120. Picareta, com pá e ponta, de 6 libras de peso (200 picaretas), uma.
3. 2-T-040. Tarracha para ferreiro de 1/2 a 1 1/2" (1 tarracha), uma.
4. 2-T-340. Trena de pano, em estojo de couro, com inserção de arame, com graduação métrica e em polegadas, de 20 metros de comprimento (43 trenas), uma.

Local de entrega — 6.ª Divisão de Viação, rua Quatro de Novembro n. 132.

Requisição n. 166, da Diretoria de Obras Públicas (6.ª Divisão de Viação, 2.ª Sub-diretoria)

1. 2-L-024. Lima triangular, bastarda, de 5" de comprimento, das marcas "Balfour", "Greaves", "H. B.", "K. F." ou "Nicholson" (6 limas), uma.
2. 2-L-030. Lima grossa, chata, para carpinteiro, de 10" de comprimento, das marcas "Balfour", "Greaves", "H. B.", "K. F." ou "Nicholson" (3 limas), uma.
3. 2-M-070. Machado, de aço, com lâmina larga, de 7 libras de peso, das marcas "Greaves", "Collins" ou equivalente (6 machados), um.
4. 2-M-000. Maço de ipê tabaco, com 2 alças de ferro, 2 anéis de ferro reforçados, pesando 30 quilos, com cabo de guarabú (12 maços), um.
5. 2-M-000. Maço de ipê tabaco, com 3 alças de ferro, 2 anéis de ferro reforçados, pesando 50 quilos, com cabo de guarabú (6 maços), um.
6. 2-N-020. Nivel de madeira, guarnecido com metal amarelo, tipo "Stanley", com 2 bolhas, de 10" (6 niveis), um.
7. 2-P-010. Pá com ponta, com cabo de alça, de 11 1/2" x 13", das marcas "Jackson", "Rabone" ou "Heron" (150 pás), uma.
8. 2-P-015. Pá quadrada, com cabo de alça, de 0,33 x 0,25 x 0,26, das marcas "Jackson", "Rabone" ou "Heron" (150 pás) uma.

Local de entrega — 6.ª Divisão de Viação, rua Quatro de Novembro n. 132.

Requisição n. 173, da Diretoria de Obras Públicas (3.ª Sub-diretoria, Paço Municipal)

1. 2-M-000. Mandril R N I, n. 3, montado sobre rolamento de esfera, para serras até 600 m/m, com polias fixa e louca, eixo: diâmetro 1 3/4", comprimento 590 m/m e 1 3/8" no flange. Com dispositivos para adaptar bucha "Universal" (1 mandril), um.
2. 2-B-130. Broca "Universal" para madeira, de aço polido, graduável, com punho redondo, para arco de pua, de 1/2" (6 brocas), uma.
3. 2-B-130. Idem, idem, idem, de 3/8" (6 brocas), uma.
4. 2-B-130. Idem, idem, idem, de 3/4" (6 brocas), uma.

Local de entrega — Rua General Câmara n. 385.

Prazo de entrega — O proponente declarará.

Nota — A presente concorrência só poderão concorrer firmas especialistas no ramo dos artigos em causa.

A Comissão reserva-se o direito de rejeitar qualquer das propostas e de transferir ou anular a presente concorrência, se achar de conveniência aos seus interesses, não cabendo aos licitantes o direito de qualquer interposição, quer administrativa, quer judicial.

Em 7 de março de 1938. — *Alim Pedro*, chefe da Comissão Especial de Compras.

DIRETORIA DE OBRAS PÚBLICAS

De ordem do Sr. sub-diretor da 2.ª Sub-Diretoria, fica o trabalhador de 3DV — Benedito Geraldo, convidado a comparecer ao Centro de Perícias Médicas da Secretaria Geral de Saúde e Assistência, dentro do prazo de oito dias, contados desta data afim de ser submetido à inspeção de saúde para obtenção da licença requerida pelo processo n. 318-38.

Diretoria de Obras Públicas, 2 de março de 1938. — *Armando Pimentel*, chefe da Secção Pessoal.

DIRETORIA DE OBRAS PÚBLICAS

De ordem do Sr. sub-diretor da 2.ª Sub-Diretoria, fica o trabalhador de 7DV — Altamiro Batista, intimado a justificar, dentro do prazo de oito dias, contados desta data, sua ausência ao serviço por mais de trinta dias, sob pena de demissão por abandono do cargo.

Diretoria de Obras Públicas, 2 de março de 1938. — *Armando Pimentel*, chefe da Secção Pessoal.

DIRETORIA DE OBRAS PÚBLICAS

Chama-se a atenção dos interessados para o edital de concorrência publicado no *Diário Oficial* de 25 de fevereiro próximo findo, á página 1.446.

DIRETORIA DE OBRAS PÚBLICAS

De ordem do Sr. sub-diretor da Segunda Sub-Diretoria, fica o trabalhador de 7DV, Altino Rodrigues dos Santos, intimado a comparecer ao Centro de Perícias Médicas da Secretaria Geral de Saúde e Assistência, dentro do prazo de 8 dias, contados desta data, afim de ser submetido à inspeção de saúde para obtenção da licença requerida pelo processo n. 713-38, sob pena de demissão por abandono do cargo, visto estar ausente do serviço há mais de 30 dias consecutivos.

Diretoria de Obras Públicas, 5 de março de 1938. — *Armando Pimentel*, chefe da secção pessoal.

DIRETORIA DE OBRAS PÚBLICAS

Pelo presente edital, aviso aos senhores interessados, que na próxima segunda-feira, dia 14 do corrente, às 8 h. 1/2 horas, haverá exame para profissionais ascensoristas no Palácio da Prefeitura á praça da República, devendo comparecer os seguintes candidatos:

Americo Laranja.

Antônio Augusto Cardoso.

Antônio Teixeira dos Santos.

Ernani Gomes de Oliveira e Silva

Eugênio Cerrosimo.

Irineu Carneiro de Melo

João dos Santos.

Moacir Lechêr Ferreira.

Silvio Marques da Silveira.

Silvio Marques da Silveira.

Rio de Janeiro, 5 de março de 1938. — *Euphrasio Borges*, engenheiro chefe de 2-DIM.

DIRETORIA DOS SERVIÇOS DE UTILIDADE PÚBLICA**EDITAL N. 54**

Fica pelo presente, a Companhia de Carris, Luz e Força do Rio Janeiro, conforme foi pelo officio n. C-98 de 5 de março corrente, intimada a refazer, dentro de 10 (dez) dias, sob pena de multa, a reposição de calçamento da rua Figueira de Melo em frente ao n. 178, onde a pavimentação foi levantada para os serviços de consolidação e reposta de maneira não aceitável.

(P. 4.871-37). Diretoria dos Serviços de Utilidade Pública, 5 de março de 1938. — *Haroldo Bezerra Cavalcanti*, engenheiro fiscal de Carris.

DIRETORIA DE LIMPEZA PÚBLICA E PARTICULAR

De ordem superior, fica convidado a comparecer à Secção do Registro do Pessoal, no prazo de oito (8) dias, o trabalhador extranumerário, Alvaro do Espírito Santo Alves, n. 182, da Secção de Transportes, afim de reassumir o exercício de suas funções, para não sofrer a penalidade a que se refere o artigo 17 do decreto número 2.124, de 14 de abril de 1925 (demissão por abandono de emprego.)

Distrito Federal, 5 de março de 1938. — *Agenor Belmonte*, chefe, interino, da Secção de Expediente.

DIRETORIA DE LIMPEZA PÚBLICA E PARTICULAR

De ordem superior, fica convidado a comparecer ao Centro de Perícias Médicas, da Secretaria Geral de Saúde e Assistência, no prazo de oito (8) dias, o carroceiro, extranumerário, n. 3.906, da Secção do Andaraí, Abílio João Ramos, afim de ser submetido à inspeção de saúde.

Distrito Federal, 5 de março de 1938. — *Agenor Belmonte*, chefe, interino, da Secção de Expediente.

DIRETORIA DE LIMPEZA PÚBLICA E PARTICULAR

De ordem superior, fica convidado a comparecer ao Centro de Perícias Médicas, da Secretaria Geral de Saúde e Assistência, no prazo de oito (8) dias, o trabalhador nomeado, da Secção de Botafogo, Camilo Amâncio Frederico, afim de ser submetido à inspeção de saúde.

Distrito Federal, 3 de março de 1938. — *Agenor Belmonte*, chefe, interino, da Secção de Expediente.

DIRETORIA DE LIMPEZA PÚBLICA E PARTICULAR

De ordem superior, fica convidado a comparecer à Secção do Registro do Pessoal, no prazo de oito (8) dias, o trabalhador nomeado n. 5.405, da Secção do Realengo, Ernesto Constantino Teixeira, afim de reassumir o exercício de suas funções, para não sofrer a penalidade a que se refere o artigo 17 do decreto n. 2.124, de 14 de abril de 1925 (demissão por abandono de emprego.)

Distrito Federal, 5 de março de 1938. — *Agenor Belmonte*, chefe, interino, da Secção de Expediente.

Secretaria Geral de Saúde e Assistência**COMISSÃO ESPECIAL DE COMPRAS**

Chama-se a atenção dos interessados para o edital de concorrência n. 141, grupo 6, publicado no *Diário Oficial* de 4 do corrente, á página 1.546.

COMISSÃO ESPECIAL DE COMPRAS

Chama-se a atenção dos interessados para o edital de concorrência n. 140, grupo 4, publicado no *Diário Oficial* de 4 do corrente, á página 1.546.

COMISSÃO ESPECIAL DE COMPRAS

Chama-se a atenção dos interessados para o edital de concorrência n. 133, grupo 6, publicado no *Diário Oficial* de 4 do corrente, á página 1.546.

COMISSÃO ESPECIAL DE COMPRAS**CONCORRENCIA N. 133****GRUPO N. 6**

Torno público que no dia 7 do corrente, às 15 horas, na ala esquerda do 1º andar do Edifício da antiga Câmara Municipal, será realizada a presente concorrência observando-se rigorosamente o artigo 11 e seus itens do decreto n. 5.018, de 13 de julho de 1934.

Requisição n. 65 (Officio n. 72)

(Para o Hospital de Jesus)

1. 6-A-000 Afastador de Farabeuf, pequeno, 2 pares, par.
2. 6-A- Afastador de Gosset, pequeno, 2 pares, par.
3. 6-B- Balde de ferro esmaltado, com 26 cms. altura, por 20 cms. de largura, 20 baldes, um.
4. 6-B- Bandeija de alumínio de 42 cms. x 35 cms, reforçado, 20 bandeijas, uma.
5. 6-C- Catgut cromado, n/s. 1,2 e 3 (25 de cada), 75 tubos, tubo.
6. 6-C- Catgut Sertix, n|. 0-1 (25 de cada), 50 tubos, tubo.
7. 6-C- Compadre de agathe, 10 compadres, um.
8. 6-C- Cuba redonda esmaltada, com 20 cms. largura por 10 cms. de altura, 20 cubas, uma.
9. 6-P- Pinça dente de rato com 22 cms., 12 pinças, uma.
10. 6-P- Pinça de Farabeuf, 2 pinças, uma.
11. 6-T- Tambores de alumínio com 22 cms. x 32 cms., 6 tambores, um.

Local de entrega — Hospital de Jesus.

Requisição n. 182 (Officio n. 421)

(Para o Hospital Getúlio Vargas)

12. 6-L-000 Lâmpada Hanau, ou semelhante para raio ultra-violeta, com pé móvel, 1 lâmpada, uma.
13. 6-L- Lâmpada para Raios Infra-vermelho, 1 lâmpada, uma.

Prazo de entrega — Os Srs fornecedores dirão o menor possível.
Local de entrega — Hospital Getúlio Vargas.

Requisito n. 70 (Officio n. 77)

(Para o Asilo São Francisco de Assis)

14. 6-M-000 Martelo de Babinsky, 2 martelos, um.
15. 6-M- Martelo de Dejerine, 2 martelos, um.
16. 6-S- Seringa de vidro, tipo Luer, de 20 cc., 10 seringas, uma.
17. 6-E- Estetoscópio bi-auricular, tipo Spengler, membrana reforçadora, 3 estetoscópios, um.
18. 6-E- Escadinha de ferro com 2 degraus, 1 escadinha, uma.
19. 6-M- Mesa acolchoada, para exame clínico, 1 mesa, uma.
20. 6-A- Aparelho de tensão arterial, tipo Vasquez Laubry (Método Korothow), fabricação Boulite, 2 aparelhos, um.
21. 6-A- Agulha de Tuffier, para punção lombar, 6 agulhas, uma.
22. 6-E- Escarradeira de alumínio, 100 escarradeiras, uma.

Local de entrega — Asilo São Francisco de Assis.

Prazo de entrega — Os Srs. fornecedores dirão o menor possível.
Em, 2 de março de 1938. — *Theodosio Azevedo Senna*, 2º Oficial.
Visto — *Dr. Antonio Boaventura*, Presidente da Comissão.

COMISSÃO ESPECIAL DE COMPRAS

CONCORRÊNCIA N. 140

GRUPO N. 4

Torno público que no dia 10 do corrente, ás 15 horas, na ala esquerda do 1º andar do edificio da antiga Camara Municipal, será realizada a presente concorrência, observando-se rigorosamente o art. 11 e seus itens, do decreto n. 5.018, de 13 de julho de 1934.

Requisição n. 76 (oficio n. 85), destinada á Secção de Obras e Instalações

1. 4-C-020. Chassis-caminhão "Chevrolet" "Tigre", de 131 de distancia entre eixos, motor de 6 cilindros, rodas simples trazeiras 32 x 6 (10 lonas), aro de 6", equipado com 5 pneus; cabine com meias portas, teto de aço e cortinas; carroceria com ca-beças e lados desmontados, medindo externamente 2,98 x 1,80 x 0,60, 1 chassis-caminhão, um.

Local de entrega — Secção de Obras e Instalações.
Prazo de entrega — Os Srs. fornecedores dirão o menor possível.
Em 3 de março de 1938. — Theodosio Azevedo Senna, 2º oficial.

COMISSÃO ESPECIAL DE COMPRAS

CONCORRÊNCIA N. 141

GRUPO N. 6

Torno público que no dia 10 do corrente, ás 15 horas, na ala esquerda do 1º andar do edificio da antiga Camara Municipal, será realizada a presente concorrência, observando-se rigorosamente o art. 11 e seus itens, do decreto n. 5.018, de 13 de julho de 1934.

Requisição n. 172 (oficio n. 406)
(Material odontológico)

1. 6-C-000. Chaves de parafuso para mão, n. 5 SSW ou semelhante, 2 chaves, uma.
2. 6-C- Copo para assepsia, vermelho, 6 copos, um.
3. 6-C- Cureta cortante D-1.760, D-1.762, D-1.811, Cat. Auscultar ou semelhante, 6 curetas, uma.
4. 6-D- Dilatador de canal "Kerr" ou semelhante, 4 caixas, uma.

Prazo de entrega — Imediato.

Requisição n. 174 (oficio n. 404)
(Para o Hospital Getúlio Vargas)

5. 6-E-000. Excavador SSW n. 106 ou semelhante, 2 excavadores, um.
6. 6-E- Escova de arame para limpar brocas "Hunter" ou semelhante, 2 escovas, uma.
7. 6-E- Extrator de "pivot", pequeno gigante LHC ou semelhante, 1 extrator, um.
8. 6-M- Mesa-secretária de ferro (Cat. M. Borlido, M-1.610), mesa, uma.
9. 6-M- Mercúrio "Caulk", em frasco de 1/4 de litro, 3 frascos, um.
10. 6-M- Mõcho para gabinete dentário, 1 mõcho, um.
11. 6-P- Pegador de guardanapos, 2 pegadores, um.

Requisição n. 176 (oficio n. 402)
(Para o Hospital Getúlio Vargas)

12. 6-P-000. Pipo para mercúrio, n. 3, SSW, para 2 OZ ou semelhante, 2 pipos, um.
13. 6-P- Pontas de borracha para polir, de ns. 4 e 7, "Regesa" ou semelhante, 4 pontas, uma.
14. 6-P-000. Porta-resíduo "Júpiter" ou semelhante, 1 porta-resíduo, um.
15. 6-P- Pote para medicamento "Dappeau" ou semelhante, amarelo-verde, 8 potes, um.
16. 6-R- Retentor de algodão "Gritmann" ou semelhante, 2 retentores, um.
17. 6-S- Seringa para agua n. 2, SSW ou semelhante, 2 seringas, uma.
18. 6-S- Seringa "Fischer" para injeção hipodérmica, com caixa metálica, 2 caixas, uma.
19. 6-S- Separador de dentes, 2 separadores, um.
20. 6-V- Vidro para algodão, D-7.010 (Cat. Assculap) ou semelhante, 2 vidros, um.

Nota — Os móveis acima devem ser esmaltados na cor verde claro, conforme amostra no Almojarifado.

Local de entrega — Hospital Getúlio Vargas.
Prazo de entrega — Os Srs. fornecedores dirão o menor possível.
Em 3 de março de 1938. — Theodosio Azevedo Senna, 2º oficial.

Comissão Especial de Compras

CONCORRÊNCIA N. 142

GRUPO N. 24

Torno público que no dia 10 do corrente, ás 15 horas, na ala esquerda do 1º andar do Edificio da antiga Camara Municipal, será realizada a presente concorrência, observando-se rigorosamente o art. 11 e seus itens do decreto 5.018, de 13 de julho de 1934.

Requisição n. 219 (Oficio n. 465)

(Para o Dispensário de Sapê)

1. 24-F-140. Fogão a gás de 6 fôcos, "Fercor" ou semelhante, 1 fogão, um.

Local de entrega: Dispensário de Sapê.
Prazo de entrega: Imediato.

Requisição n. 19 (Oficio n. 8)

(Para a Creche n. 1)

2. 24-C-021. Caldeirão de alumínio reforçado sem virola, bojudo, com azas, tampa, e capacidade para 4, 5 litros, 2 caldeirões, um.
3. 24-C-100. Colher de sobremesa, de metal branco comum, 12 colheres, uma.
4. 24-C-201. Colher de sopa, de metal branco comum, 12 colheres, uma.
5. 24-C-220. Concha de alumínio para cozinha, reforçada com 0,09, 2 conchas, uma.
6. 24-C-160. Colher de páu, vários tamanhos, 0,30 á 0,60, 12 colheres, uma.
7. 24-C-241. Copo de vidro comum, sem pé, 6 copos, um.
8. 24-D-002. Depósitos de mantimentos, de folha, capacidade para 3 litros, 6 depósitos, um.
9. 24-D-050. Descascador de legumes, 2 descascadores, um.
10. 24-E-030. Espremedor de frutas, tipo comum, tamanho médio, 2 espremedores, um.
11. 24-E-040. Espremedor de limão, de vidro, 2 espremedores, um.
12. 24-E-050. Espremedor de batatas, n. 2, forma de coração, de 0,11, 1 espremedor, um.
13. 24-E-060. Espumadeira de alumínio, cabo do mesmo metal, de 0,10 de diametro, 1 espumadeira, uma.
14. 24-F-060. Faca de cozinha, lamina de aço, cabo de madeira, 0,10 cms., 2 facas, uma.
15. 24-F-090. Ferro de abrir lata, comum, 1 ferro, um.
16. 24-F-140. Fogão a gás com forno, 6 fôcos, 1 fogão, um.
17. 24-G-020. Garfo para cozinha, com 0,40, 2 garfos, um.
18. 24-M-050. Manteigueira de alumínio, capacidade para 250,0, 1 manteigueira, uma.
19. 24-M-111. Moringue de argila, com tampa e pires, para 2 litros, 2 moringues, um.
20. 24-P-020. Panela para banho-Maria, de ferro batido, esmaltado, capacidade para 2 litros, 1 panela, uma.
21. 24-P-050. Peneira de arame, com o diametro de 0,20, crivo fino, 2 peneiras, uma.
22. 24-P-050. Peneira de arame, com o diametro de 0,50, crivo fino, 2 peneiras, uma.
23. 24-P-050. Idem, idem, com o diametro de 0,70, crivo fino, 2 peneiras, uma.
24. 24-P-100. Prato fundo de alumínio, reforçado, de diametro de 0,23, 6 pratos, um.
25. 24-P-103. Prato razo de alumínio, reforçado, diametro de 0,23, 6 pratos, um.
26. 24-Q-005. Quebra-jatos, de borracha, 2 quebra-jatos, um.
27. 24-S-010. Saca-rolhas, tipo comum, 1 saca-rolhas, um.
28. 24-C-080. Caçarola de alumínio, em chapa de 0,005 de espessura, sem virola, capacidade para 1 litro, 1 caçarola, uma.
29. 24-C-080. Idem, idem, para 2 litros, 1 caçarola, uma.

Local de entrega: Diretoria de Assistência Social e Previdência.
(Creche n. 1).

Requisição n. 219 (Oficio n. 465)

(Para o Dispensário de Sapê)

30. 24-A-030. Açucareiro higiênico, 3 açucareiros, um.
31. 24-A-050. Amolador de facas, fusil, de aço especial, 2 amoladores, um.
32. 24-A-061. Assadeira de alumínio, oval de 0,53 x 0,32 x 0,065, 2 assadeiras, uma.
33. 24-A-061. Assadeira de alumínio, oval de 0,70 x 0,41 x 0,085, 2 assadeiras, uma.
34. 24-A-063. Assadeira de ferro, oval, esmaltado, 0,60 no eixo maior, 2 assadeiras, uma.
35. 24-A-070. Argola para guardanapo, de alumínio, numerado de 1 á 30, 30 argolas, uma.

36. 24-B-025. Balde para gelo, de metal branco, 1 balde, um.
 37. 24-B-030. Bandeija de alumínio, circular, 0,30 de diâmetro, 2 bandeijas, uma.
 38. 24-B-040. Batedor de ovos, tipo comum, n. 1, 2 batedores, um.
 39. 24-B-040. Idem, idem, n. 2, 2 batedores, um.
 40. 24-B-051. Batedor de carne, de madeira, n. 1, 2 batedores, um.
 41. 24-B-082. Bulo de metal branco, para café de 1/2 litro, 2 bulos, um.
 42. 24-C-012. Cafeteira de metal branco para 1 litro, 2 cafeteiras, uma.
 43. 24-C-020. Caldeirão de alumínio, direito, sem virola e/azas e tampa, para 4 litros, 2 caldeirões, um.
 44. 24-C-021. Caldeirão de alumínio, bojudo sem virola e/azas e tampa, para 4 litros, 2 caldeirões, um.
 45. 24-C-021. Caldeirão de alumínio, bojudo sem virola e/azas e tampa, para 2 litros, 2 caldeirões, um.
 46. 24-C-080. Caçarola de alumínio, chapa de 0,005 sem virola, com cabo, tampa, para 2 litros, 2 caçarolas, uma.
 47. 24-C-094. Chicara e pires de louça, para café, meia porcelana, 84 chicaras, uma.
 48. 24-C-095. Chicara e pires de louça para chá, meia porcelana, 60 chicaras, uma.
 49. 24-C-100. Chaleira de alumínio, para 2 litros, sem virola, 2 chaleiras, uma.
 50. 24-C-100. Chaleira de alumínio, para 4 litros, sem virola, 2 chaleiras, uma.
 51. 24-C-110. Cesta para ovos, de arame, para 3 dúzias, 1 cesta, uma.
 52. 24-C-120. Cesta para pão, de vime, de 0,40 comp., 2 cestas, uma.
 53. 24-C-130. Coador para café, com aro de alumínio, de 0,12 de diâmetro, 6 coadores, um.
 54. 24-C-140. Colher de café, de metal branco, 60 colheres, uma.
 55. 24-C-150. Colher de chá, de metal branco, 48 colheres, uma.
 56. 24-C-160. Colher de pau, de 0,30, 2 colheres, uma.
 57. 24-C-160. Colher de pau, de 0,50, 2 colheres, uma.
 58. 24-C-180. Colher de servir, de metal branco, 2 colheres, uma.
 59. 24-C-201. Colher de sopa, metal branco, 48 colheres, uma.
 60. 24-C-220. Concha de alumínio, para cozinha, reforçada de 0,09 diâmetro, 3 conchas, uma.
 61. 24-C-230. Concha para sopa de metal branco, 2 conchas, uma.
 62. 24-C-241. Codo de vidro comum sem pé, 84 copos, um.
 63. 24-D-020. Depósito de mantimento de alumínio com tampa e porta-etiqueta, para dois litros, 2 depósitos, um.
 64. 24-D-020. Idem, idem, para três litros, 2 depósitos, um.
 65. 24-D-020. Idem, idem, para seis litros, 2 depósitos, um.
 66. 24-D-030. Descanço para pratos, de madeira, forma oval, jogo de cinco taboinhas, 1 jogo, um.
 67. 24-D-040. Descanço para talher, de metal branco, 24 descancos, um.
 68. 24-D-050. Descascador de legumes, dois descascadores, um.
 69. 24-E-050. Espremedor de batatas, de forma circular, de 0,09 de diâmetro, dois espremedores, um.
 70. 24-E-060. Espumadeira de alumínio, cabo de madeira, com 0,09 de diâmetro, três espumadeiras, uma.
 71. 24-E-070. Estante para trem de cozinha, com nove degraus, 1 estante, uma.
 72. 24-F-010. Faca de cortar batatas, lâmina ondulada, 2 facas, uma.
 73. 24-F-020. Faca de cortar pão, lâmina em serre, 2 facas, uma.
 74. 24-F-030. Faca de mesa, lâmina de aço inoxidável, cabo de metal branco, 48 facas, uma.
 75. 24-F-050. Faca de sobremesa, lâmina de aço inoxidável, cabo de metal branco, 48 facas, uma.
 76. 24-F-060. Faca de cozinha, lâmina de aço de 6", 2 facas, uma.
 77. 24-F-981. Farinheira de madeira, com tampa e colher, 18 cms., 2 farinheiras, uma.
 78. 24-F-090. Ferro de abrir lata, tipo comum, 2 ferros, um.
 79. 24-F-010. Fervedor de leite, de alumínio sem virola, reforçado, com aza de madeira, para dois litros, 2 fervedores, um.
 80. 24-F-060. Fogareiro a gaz com um foco, 3 fogareiros, um.
 81. 24-F-190. Forma de alumínio, liso, modelo no Amoxarifado, 36 formas, uma.
 82. 24-F-200. Frigideira de alumínio, com cabo de 0,20 de diâmetro, 2 frigideiras, uma.
 83. 24-F-200. Frigideira de alumínio, com azas de 0,20 de diâmetro, 2 frigideiras, uma.
 84. 24-F-200. Furador de gelo, haste de metal, cabo de madeira e argola de metal para reforço, 2 furadores, um.
 85. 24-G-020. Garfo para cozinha, com cabo de 0,40 de comprimento, 2 garfos, um.
 86. 24-G-030. Garfo de mesa, de metal branco, 48 garfos, um.
 87. 24-G-070. Garfo de sobremesa, de metal branco, 48 garfos, um.
 88. 24-J-012. Jarro para mesa de vidro, tipo comum, para dois litros, 4 jarros, um.
 89. 24-L-013. Leiteira de metal branco, para dois litros, 2 leiteiras, uma.
 90. 24-M-020. Máquina de fazer café, de alumínio, n. 3, tipo "Brasileira", 1 máquina, uma.
 91. 24-M-030. Máquina de picar carne, n. 3 tipo "Universal", uma.
 92. 24-M-051. Mantegueira de vidro, boa qualidade, para 125,0, 3 mantegueiras, uma.
 93. 24-M-100. Molheira de louça, meia porcelana, 2 molheiras, uma.
 94. 24-P-010. Paliteiro de metal branco, 2 paliteiros, um.
 95. 24-P-020. Panela banho-maria, para dois litros, de ferro esmaltado, 1 panela, uma.
 96. 24-P-039. Passador de chá, de metal branco, 2 passadores, um.
 97. 24-P-050. Peneira de arame, de 0,20 de diâmetro, 2 peneiras, uma.
 98. 24-P-090. Porta-copos de metal branco, para quatro copos, 2 porta-copos, um.
 99. 24-P-102. Prato fundo de louça, meia porcelana, 84 pratos, um.
 100. 24-P-105. Prato raso de louça, meia porcelana, 84 pratos, um.
 101. 24-P-110. Prato de sobremesa, de louça, meia porcelana, 60 pratos, um.
 102. 24-Q-005. Quebra-jato, de borracha, 12 quebra-jatos, um.
 103. 24-R-012. Ralador de folha, circular, médio, com 0,18 de diâmetro, 2 raladores, um.
 104. 24-R-030. Rolo de massa, 2 rolos, um.
 105. 24-S-010. Saca-rolhas, tipo comum, 3 saca-rolhas, um.
 106. 24-S-020. Saleiro de vidro, de boa qualidade, 2 saleiros, um.
 107. 24-S-042. Sopeira de louça, meia porcelana, de 0,22 de diâmetro, 2 sopeiras, uma.
 108. 24-T-010. Táboa para cozinha, de 50 cms. x 25 cms., aproximadamente, 2 táboas, uma.
 109. 24-T-063. Travessa de louça oval, meia porcelana, de 0,30 de diâmetro, 2 travessas, uma.
 110. 24-T-080. Trinchante, lâmina de aço inoxidável, cabo de madeira, 2 trinchantes, um.
 111. 24-V-010. Vasilha para leite, reforçada, de alumínio n. 11, para cinco litros, fundo duplo, tampa embutida, alca de alumínio, fundida, 1 vasilha, uma.

Local de entrega: Dispensário de Sapé.

Requisição n. 175 (Ofício n. 405)

(Para o Hospital de Jesus)

112. 24-C-190. Colher para sobremesa, metal branco, igual a amostra no Hospital de Jesus, 150 colheres, uma.

Local de entrega: Hospital de Jesus.

Prazo de entrega: Os Srs. fornecedores dirão o menor possível.

Em 4 de março de 1938. — *Theodosio Azevedo Senna*, 2º oficial — Visto. Dr. *Antonio Boaventura*, presidente da Comissão

COMISSÃO ESPECIAL DE COMPRAS

CONCORRÊNCIA N. 144

GRUPO 6

Torno público que no dia 14 do corrente, às 15 horas, na ala esquerda do 1º andar do edifício da antiga Câmara Municipal, será realizada a presente concorrência, observando-se rigorosamente o art. 11 e seus itens do decreto n. 5.018, de 13 de julho de 1934.

Requisição n. 78 (ofício n. 87)

(Para o Dispensário da Ilha de Paquetá)

1. 6-A-000. Agulha de níquel, de 0,03 10/10, 12 agulhas, uma.
 2. Agulha de platina, de 0,05 8/10, 12 agulhas, uma, Alcodmetro, um alcodmetro, um.
 4. 6-C-000. Cureta romba, de Gourdét, 2 curetas, uma.
 5. Cureta romba de Winter, 2 curetas, uma.
 6. 6-E-000. Espátula de aço, para farmácia, 2 espátulas, uma.
 7. 6-P-000. Pinça para campo, 2 pinças, uma.
 8. 6-S-000. Sonda gomada (Nelaton) uretral, sortidas, 10 sondas, uma.
 9. 6-T-000. Tesoura cirúrgica, curta, de 0,20, 3 tesouras, uma.
 10. Tesoura cirúrgica, reta, de 0,14, 2 tesouras, uma.

Local de entrega: Dispensário de Paquetá.

Prazo de entrega: Os senhores fornecedores dirão o menor possível.

Em 4 de março de 1938. — *Theodosio Azevedo Senna*, 2º oficial. Visto. — Dr. *Antonio Boaventura*, presidente da comissão.

COMISSÃO ESPECIAL DE COMPRAS

CONCORRÊNCIA N. 145

GRUPO 6

Torno público que no dia 14 do corrente, às 15 horas, na ala esquerda do 1º andar do edifício da antiga Câmara Municipal, será realizada a presente concorrência, observando-se rigorosamente o art. 11 e seus itens do decreto n. 5.018, de 13 de julho de 1934.

Requisição n. 77 (ofício n. 86)

(Para o Dispensário da Ilha do Governador)

Material odontológico

1. 6-B-000. Brocas esféricas, para peça de mão, de 1/2 a 11, Cat. SSW, 6 dúzias, dúzia.
2. 6-B-000. Brocas esféricas, para ângulo reto, de 1/2 a 11, Cat. SSW, 6 dúzias, dúzia.
3. 6-D-000. Discos de lixas, de papel, sortidas, de 1/2, 5/8, 3/4 e 7/8, caixa de 525 discos, 3 caixas, caixa.
4. 6-I-000. Limalha de prata para obturações, amalgama, frc. de 1 onça, 3 frascos, frasco.
5. 6-L-000. Lâminulas de vidro, 18 x 18, 1.000 lâminulas, uma.
6. 6-M-000. Mandris de carborundum, para peça de mão, n. 307, Cat. SSW, 6 mandris, um.
7. 6-M-000. Mandris de carborundum, para ângulo reto, n. 307, Cat. SSW, 3 mandris, um.
8. 6-P-000. Pedra de carborundum, para desgastar dentes, para mandril, n. 307, 6 pedras, uma.
9. 6-P-000. Pinça para algodão, cromada, 2 pinças, uma.

Local de entrega: Dispensário da Ilha do Governador.

Prazo de entrega: Os senhores fornecedores dirão o menor possível.

Em 4 de março de 1938. — *Theodosio Azevedo Senna*, 2º oficial. Visto. — *Dr. Antonio Boaventura*, presidente da comissão.

COMISSÃO ESPECIAL DE COMPRAS

CONCORRÊNCIA N. 146

GRUPO 6

forno público que no dia 11 do corrente, às 15 horas, na ala esquerda do 1º andar do edifício da antiga Câmara Municipal, será realizada a presente concorrência, observando-se rigorosamente o art. 11 e seus itens do decreto n. 5.018, de 13 de julho de 1934.

Requisição n. 67 (ofício n. 74)

(Para o Hospital de Pronto Socorro)

1. 6-A-000. Aparelho injetor de oxigênio, último modelo, original do Dr. Bayeux, 2 aparelhos, um.
2. 6-A-000. Aparelho de pressão arterial de Vasquez Laubry, original (Gentile fig. 2.737), 3 aparelhos, um.
3. 6-A-000. Agulha de Finochietti, para venoclise, 6 agulhas, uma.
4. 6-A-000. Autoclave, modelo no Hospital de P. Socorro, 2 autoclaves, um.
5. 6-C-000. Cabo de bisturi Esculape, com 2 dúzias de cada tipo, de lâminas, 36 cabos, um.
6. 6-C-000. Carro para transporte de doentes, conforme modelo no Hospital Miguel Couto, 6 carros, um.
7. 6-D-000. Dreno de Paul, em vidro acetovelado, de 12-16-22 m/m (um de cada) Gentile, fig. 1.929, 3 drenos, um.
8. 6-D-000. Dreno Paul, em vidro reto, de 12-16-22, m/m (um de cada) Gentile, fig. 1.929, 3 drenos, um.
9. 6-E-000. Estufa elétrica para instrumentos, com caixa, conforme modelo no Hospital Miguel Couto, 1 estufa, uma.
10. 6-M-000. Máscara de Ombredane para anestesia geral, três máscaras, uma.
11. 6-M-000. Máscara de Tuffier, para anestesia geral, três máscaras, uma.
12. 6-M-000. Manometro de Claude, para pressão do líquido cefalo-raquiano, original, com caixa, completo, (Gentile, fig. 2.737), 3 manometros, um.
13. 6-M-000. Mesa auxiliar Finochietti, modelo no Hospital Miguel Couto, 4 mesas, uma.
14. 6-M-000. Mesa auxiliar para anestesia, modelo no Hospital Miguel Couto, 2 mesas, uma.
15. 6-M-000. Mesa para operação, do Dr. Gudín (último tipo), 1 mesa, uma.

Prazo de entrega: Os senhores fornecedores dirão o menor possível.

Em 5 de março de 1938 — *Theodosio Azevedo Senna*, 2º oficial. Visto. — *Dr. Antonio Boaventura*, presidente da comissão.

COMISSÃO ESPECIAL DE COMPRAS

CONCORRÊNCIA N. 147

GRUPO 6

Torno público que no dia 14 do corrente, às 15 horas, na ala esquerda do 1º andar do edifício da antiga Câmara Municipal, será realizada a presente concorrência, observando-se rigorosamente o art. 11 e seus itens do decreto n. 5.018, de 13 de julho de 1934.

Requisição n. 125 (Ofício n. 339)

(Para o Hospital Carlos Chagas)

- 1) 6-C-000 Cistoscópio lavador de ótica móvel (fig 675 — Gentile), 1 cistoscópio, um.
- 2) 6-P-000 Pinça de Colin para tração de lingua (fig. 872 — Colin), cinco pinças, uma.
- 3) 6-P-000 Pinça de Liston, acetovelada, 26 cms., fig. 579 — Gentile), uma pinça, uma.
- 4) 6-S-000 Seringa de Guyon, para vias urinárias (fig. 731 — Gentile), duas seringas, uma.

Local de entrega: Hospital Carlos Chagas.

Requisição n. 89 (para o armazem "B")

- 5) 6-E-000 Esterilizador elétrico, de 340 x 160 x 90 m/m, semelhante ao modelo de J. Sheerer (fig. J-1.734), um esterilizador, um.

Local de entrega: Armazem "B".

Requisição n. 216 (ofício n. 469)

(Para o Dispensário de Paquetá)

- 6) 6-T-000 Tambor para gaze e compressa, alt. 16 cms., diam. 26 cms., dois tambores, um.

Local de entrega: Dispensário de Paquetá:

(Requisição n. 95 (Para o Hospital Carlos Chagas)

- 7) 6-S-000 Seringa de Pauchet para anestesia local (Colin fig 862), uma seringa, uma.

Local de entrega: Hospital Carlos Chagas.

(Requisição n. 165 (ofício n. 394)

(Para o Hospital Miguel Couto)

- 8) 6-E-000 Esterilizador elétrico, de 340 x 160 x 90 m/m semelhante ao modelo de J. Sheerer, fig. J-1.734, dois esterilizadores, um.

Local de entrega: Hospital Miguel Couto.

Requisição n. 208 (ofício n. 455)

(Para o Hospital Getúlio Vargas)

- 9) 6-B-000 Boticão para manter placas de Lambotte, pequeno (Collin, fig. 2.090), um boticão, um.
- 10) 6-B-000 Boticão para manter placas de Lambotte, médio, um boticão, um.

Requisição n. 223 (ofício n. 471)

- 11) 6-C-000 Costótomo de Sauerbruck para resseção da primeira costela, um costótomo, um.

Requisição n. 204 (ofício n. 451)

(Para o Hospital Getúlio Vargas)

- 12) 6-A-000 Aparelho automático para respiração artificial, combinado com dispositivo para ácido carbônico, compreendendo: uma bomba para 180 litros de oxigênio, uma bomba para 500 grs. CO₂; duas válvulas de redução com manômetros; saco de mistura; tubo metálico, máscara, respirador para nariz, pinça de lingua e chave dupla, completa, em caixa portátil (M. Schaerer S. A. Berne, n. 2.050, fig. 51.169), um aparelho, um.

- 13) 6-A-000 Afastador de meato, de Maille (Gentile, fig. 482), um afastador, um.

- 14) 6-A-000 Abridor de boca de Trelat (Collin, fig. 716), um abridor, um.

Requisição n. 203 (officio n. 447)

- 15) 6-A-000 Agulha rombuda, de Lucas Championnière, de grande curvatura (Gentile, fig. 377), três agulhas, uma.
 16) 6-A-000 Agulha de gancho, para suspender a parede vesical, de Genouville (Gentile, fig. 753), uma agulha, uma.

Local de entrega: Hospital Getúlio Vargas.

Prazo de entrega: Os senhores fornecedores dirão o menor possível.

Em 5 de março de 1938. — *Theodosio Azevedo Senna*, 2º oficial.**COMISSÃO ESPECIAL DE COMPRAS**

CONCORRÊNCIA N. 148

GRUPO N. 30

Torno público que no dia 11 do corrente, às 15 horas, na ala esquerda do 1º andar do edificio da antiga Câmara Municipal, será realizada a presente concorrência, observando-se rigorosamente o art. 11 e seus itens do decreto n. 5.018, de 13 de julho de 1934.

Para pagamento à vista

Requisição n. 47 (officio n. 52) destinado à Zeladoria desta Secretaria Geral

- 1) 30-0-010 Oleo para máquinas leves, (oleo da Atlantic Refining Cia. n. 1.615), 48 litros, litro.

Local de entrega: Zeladoria da Secretaria Geral de Saude e Assistência.

Prazo de entrega: Os senhores fornecedores dirão o menor possível.

Em 5 de março de 1938. — *Theodosio Azevedo Senna*, 2º oficial.**COMISSÃO ESPECIAL DE COMPRAS**

CONCORRÊNCIA N. 149

GRUPO N. 29

Torno público que no dia 11 de março, às 15 horas, na ala esquerda do 1º andar do edificio da antiga Câmara Municipal, será realizada a presente concorrência, observando-se rigorosamente o art. 11 e seus itens do decreto n. 5.018, de 13 de julho de 1934.

Para pagamento à vista

Requisição n. 44 (officio n. 49) destinado à Zeladoria desta Secretaria Geral

- 1) 29-G-020 Gazolina, 50 litros, litro.
 2) 29-C-040 Carvão para Forja "Inglez", 50 quilos, quilo.

Local de entrega: Zeladoria da Secretaria Geral de Saude e Assistência.

Prazo de entrega: Os senhores fornecedores dirão o menor possível.

Em 5 de março de 1938. — *Theodosio Azevedo Senna*, 2º oficial.**COMISSÃO ESPECIAL DE COMPRAS**

CONCORRÊNCIA N. 150

GRUPO N. 24

Torno público que no dia 14 do corrente, às 15 horas, na ala esquerda do 1º andar do edificio da antiga Câmara Municipal, será realizada a presente concorrência, observando-se rigorosamente o art. 11 e seus itens do decreto n. 5.018, de 13 de julho de 1934.

Requisição n. 224 (officio n. 472)

(Para o Hospital Getúlio Vargas)

1. 24-C-000 Caldeirão de alumínio, com tampa, para 10 litros, sem virola, um caldeirão, um.
2. 24-C-000 Caldeirão de alumínio, com tampa, para cinco litros, sem virola, um caldeirão, um.
3. 24-C-000 Caldeirão de alumínio, com tampa, para dois litros, sem virola, dois caldeirões, um.
4. 24-C-000 Idem, idem, para um litro, dois caldeirões, um.
5. 24-C-000 Caneca de ferro esmaltado, para 4000,0 graduada, duas canecas, uma.
6. 24-C-000 Idem, idem, para 2000,0 graduada, quatro canecas, uma.
7. 24-C-000 Idem, idem, para 1500,0, graduada, seis canecas, uma.
8. 24-C-000 Idem, idem, para 500,0, graduada, 12 canecas, uma.
9. 24-P-000 Papel impermeável, de cor, uma resma, resma.
10. 24-P-000 Papel de embrulho manilha, uma resma, resma.

Local de entrega: Hospital Getúlio Vargas.

Prazo de entrega: Os Srs. fornecedores dirão o menor possível.

Em 5 de março de 1938. — *Theodosio Azevedo Senna*, 2º oficial. Visto. — *Dr. Antonio Boaventura*, presidente da comissão.**COMISSÃO ESPECIAL DE COMPRAS**

CONCORRÊNCIA N. 151

GRUPO N. 23

Torno público que no dia 11 do corrente, às 15 horas, na ala esquerda do 1º andar do edificio da antiga Câmara Municipal, será realizada a presente concorrência, observando-se rigorosamente o art. 11 e seus itens do decreto n. 5.018, de 13 de julho de 1934.

Para pagamento à vista

Requisição n. 45 (officio n. 50) destinado à Zeladoria desta Secretaria Geral

1. 23-B-010. Bomba para inseticida, capacidade para 300,0, 6 bombas, uma.
2. 23-C-040. Cruzvaldina, em latas de 1 litro, 100 latas, lata.
3. 23-F-010. Flit, em latas de 1 litro, 20 litros, litro.
4. 23-P-025. Panos para limpeza, com 0,80 x 80, 50 panos, um.
5. 23-S-005. Sabão de coco em barras de 200,0, 5 quilos, quilo.
6. 23-S-060. Sabonete liquido, em latas de 20 litros, 60 litros, litro.
7. 23-S-070. Saponáceo Rádium, caixa de 72 páus, 2 caixas, caixa.
8. 23-B-080. Branquiol, em latas de 500,0, 10 latas, lata.

Local de entrega: Zeladoria da Secretaria Geral.

Requisição n. 25 (officio n. 21 para as diversas dependências desta Secretaria Geral

9. 23-A-010. Agua sanitária de 1ª qualidade, 500 garrafas, garrafa.
10. 3-C-040. Cera em massa, marca "Royal", em latas de 5 quilos, cor branca, 10 latas, lata.
11. 23-D-040. Desinfetante "Cruzvaldina" em lata de 1 litro, 800 latas, lata.
12. 23-I-010. Inseticida "Flit", em lata de 2 "pintas", 500 latas, lata.

Local de entrega: rmazém "C" indicará.

Prazo de entrega: Os Srs. fornecedores dirão o menor possível.

Em 5 de março de 1938. — *Theodosio Azevedo Senna*, 2º oficial. Visto. — *Dr. Antonio Boaventura*, presidente da comissão.

IMPRENSA NACIONAL

OBRAS QUE SE ACHAM A' VENDA

As encomendas de obras que não forem acompanhadas de importancia destinada ás despesas de porte e registo do Correio não serão atendidas, não se podendo aceitar em pagamento de obras ou de exemplares do "Diário Oficial" sêlos do Correio, estampilhas do sêlo adesivo, cheque ou ordem de pagamento. Deverão ser remetidas as importancias em vales postais.

As "Leis usuais da República", pelo Dr. Tarquínio de Souza, têm o abatimento de 30 %, quando a aquisição fór de três ou mais exemplares, em virtude do officio do Ministério da Justiça n. 1.264, de 8 de agosto de 1904.

A

Ato da Junta Governativa e ao Governo Provisório (Índice), 1930 10\$000

Ato do Governo Provisório, organizados por A. D. Ribeiro, 1932 10\$000

Ação Penal (lei n. 628, de 28 de outubro de 1899, que amplia a ação penal por denúncia, e decreto n. 3.475, de 4 de novembro de 1899, que regula a art. 5º da lei n. 628, de 28 de outubro de 1913) 1\$000

Agricultura (Cria o Ministério da) — Decreto n. 1.606, de 20 de dezembro de 1906 1\$000

Água (decreto n. 3.656, de 24 de outubro de 1898) — Regulamento para a concessão d'água dos encanamentos públicos 1\$000

Água (Concessão d'água no Distrito Federal) — Decreto número 20.951, de 18 de janeiro de 1933 1\$500

Arquivos do Jardim Botânico do Rio de Janeiro:

Volume III 15\$000
Volume IV 15\$000
Volume V 15\$000
Volume VI 10\$000

Arquivo Nacional (Publicações):

Volume I 10\$000
Volume III 5\$000
Volume IV 5\$000
Volume V 5\$000

Volume VI 8\$000
Volume VII 7\$000
Volume VIII 7\$000
Volume IX 5\$000
Volume X 6\$000
Volume XI 6\$000
Volume XII 6\$000
Volume XIII 3\$000
Volume XIV 3\$000
Volume XV 8\$000
Volume XVI 3\$000
Volume XVII 6\$000
Volume XVIII 3\$000
Volume XX 4\$000
Volume XXI 6\$000
Volume XXIII 8\$000
Volume XXIV 6\$000
Volume XXV 7\$000
Volume XXVI 7\$000
Volume XXVII 6\$000
Volume XXVIII (Ilha da Trindade) 10\$000
Volume XXIX 10\$000
Volume XXX 8\$000
Volume XXXI 10\$000

Arquivo Nacional:

Tiranias que os holandeses usaram com os moradores do Rio Grande — Lopo Garro 2\$000

Cartas sobre a prosopopéia — Bento T. Pinto, e Peregrino da América e Nuno Pinheiro 2\$000

Marcelio Dias — Biografia 2\$000

Arquivos do Museu Nacional:

Volume XVII 20\$000
Volume XXIII 20\$000
Volume XXV 20\$000

Arquivos Eleitorais (Alistamento e organização dos) 1\$000

Armazéns Gerais (Regulamento para o estabelecimento de) — Decreto n. 1.102, de 21 de novembro de 1903 1\$000

Anuário de Legislações de Fazenda, por Afonso Duarte Ribeiro:

Ano de 1916 6\$000
Ano de 1917 10\$000
Ano de 1918 8\$000
Ano de 1919 8\$000
Ano de 1920 8\$000
Ano de 1921 10\$000

Ano de 1922 12\$000

Ano de 1923 16\$000

Autorais (Leis de direitos) — Leis ns. 496, de 1 de agosto de 1898, e 2.577, de 17 de janeiro de 1912 1\$000

Autorais (Direitos) — Decreto n. 4.790, de 2 de janeiro de 1914 1\$000

Arrojuda (Novo mineral), por Djalma Guimarães 2\$000

Atlas pluviométrico do Nordeste do Brasil, por Delgado de Carvalho (Gerais), 1923 3\$500

Idem, Idem (Anuais) 3\$500

Automóveis (Regulamento da Circulação Internacional de) 2\$000

Administração e Contabilidade, por Alfredo Correia 15\$000

Anais do Congresso Constituinte da República — 2ª edição, revista — 1º volume (1891) ... 20\$000

Anais da Assembléa Constituinte (1934), 1º volume 15\$000

Idem, 2º volume 15\$000

Acidente no Trabalho (decretos ns. 3.724, de janeiro de 1919; 13.493, de 5 de março de 1919, e 13.498, de 12 de março de 1919) 1\$500

Acidentes no Trabalho (decretos ns. 24.637, de 10 de julho de 1934) 2\$000

Acumulações remuneradas — Decreto n. 19.576, de 8 de janeiro de 1932 1\$000

Alistamento Eleitoral — Lei número 3.139, de 1916 1\$000

Alistamento e organização dos arquivos eleitorais — Decreto n. 24.129, de 1934 1\$000

Aeronauticas Civis (Serviços) — Decreto n. 20.914, de 6 de janeiro de 1932 1\$000

Aspecto antropogeográfico da Constituição, por A. Bezerra 1\$000

Abono Provisório — Decreto n. 183, de 13 de janeiro de 1936 4\$00

Armas, Munições, Explosivos (Fiscalização) — Decreto n. 1.246, de 11 de dezembro de 1936 3\$000

Acre (Organização Administrativa) — Lei n. 191, de 16 de janeiro de 1936 5\$00

B

Bancários (Aposentadoria e Pensão dos) — Decreto n. 54, de 1934	3\$000
Bancos e Casas Bancárias — Decreto n. 14.728, de 16 de março de 1931	1\$000
Bancos e Casas Bancárias (Liquidação extrajudicial) — Decreto n. 19.634, de 28 de janeiro de 1931	1\$000
Brasil em Haia (O), por W. T. Stead e traduzido por Artur Bomfilar, e discursos de Rui Barbosa	12\$000
Banha de porco e vinho (estabelece penalidades para as fraudes da) — Decreto número 4.631, de 4 de janeiro de 1923	1\$000
Biologia Vegetal (Arquivo do Instituto de), volume 1º	10\$000

C

Caixa de Amortização — Decreto n. 6.711	1\$000
Caixa de Amortização — Decreto n. 17.770, de 23 de abril de 1927	1\$500
Carteira profissional — Decreto n. 21.175, de 21 de março de 1932	1\$000
Circulares do Ministério da Fazenda , por Afonso D. Ribeiro:	
1º volume — 1889 a 1900	10\$000
2º volume — 1901 a 1918	12\$000
3º volume — 1918 a 1931	10\$000
4º — volume — 1932 a 1933	8\$000
Código Civil Brasileiro (Trabalhos relativos á sua elaboração):	
1º volume	10\$000
2º volume	10\$000
3º volume	10\$000
— Projeto (Trabalho da Comissão da Camara dos Deputados), 8 volumes ...	20\$000
— Projeto (Comissão Especial do Senado), 1 volume — Parecer do Senador Rui Barbosa	10\$000
— Pareceres, sobre o projeto apresentado ao Senado, de profissionais e interessados	2\$000
— Projeto do Dr. Antônio Coelho Rodrigues	5\$000
Código Civil e Rui Barbosa (O), por Fernando Nery	25\$000
Código de Contabilidade (alteração e reforma do recolhimen-	

to da receita e pagamento da despesa) — Decreto n. 20.393, de 10 de setembro de 1931	1\$000
Código de Contabilidade (Praticado), por C. A. Farias	30\$000
Código de Contabilidade (com os decretos posteriores, até 1933)	15\$000
Código de Menores — Decreto n. 17.943 A, de 1927	1\$500
Código de Menores — Decreto n. 5.083, de 1 de dezembro de 1928 (institue o)	1\$000
Código Eleitoral — Decreto número 21.076, de 24 de fevereiro de 1923	1\$000
Código do Agente Fiscal	10\$000
Código de Processo Penal (Índice do)	5\$000
Coletorias Federais — Decreto n. 24.502, de 1934	4\$000
Congresso Brasileiro de Contabilidade (Relatorio), 1º volume	20\$000
Contabilidade Pública — Decreto n. 13.746, de 3 de setembro de 1919 (dá instrução para o serviço geral de contabilidade pública, em face da lei número 2.083, de 30 de julho, e decreto n. 7.751, de 23 de dezembro de 1909)	6\$000
Constituição da República (revista), 1926	2\$000
Constitution of Brazil (edição em inglês), 1891	2\$000
Constituinte Republicana (A) — 1891, 2 volumes, Agenor de Roure	30\$000
Contadores e Guarda-livros (registro) — Decreto n. 21.033, de 8 de fevereiro de 1932 ...	1\$000
Contrabando e seu processo , por Alfredo Pinto de Araujo Correia	2\$000
Contrabando (Repressão do) — Decreto n. 10.037, de 6 de fevereiro de 1913	1\$000
Consumo (Imposto de) — Decreto n. 22.051, de 1932	1\$000
Conselho Nacional do Trabalho — Decreto n. 18.074, de 1928	1\$000
Contas Assinadas (Comentário ao decreto n. 16.041, de 1923, por Lindolfo Camara)	6\$000
Contrabando (A Repressão do), por J. Rezende Silva	6\$000
Construção de casas para funcionários e operários da União — Decretos ns. 4.061, de 21 de agosto de 1922, e n. 15.846, de 14 de novembro de 1922	1\$000
Capitanias dos Portos — Decreto n. 17.096, de 28 de outubro de 1922	3\$000

Capatasias de Portos — Decreto 16.197, de 1923	3\$000
Capitanias dos Portos — Decreto n. 24.288, de 1934	4\$000
Correios (Nova Organização) — Decreto n. 19.051, de 4 de maio de 1931	1\$000
Correios e Telégrafos (Cria o Departamento) — Decreto número 20.859, de 1931	2\$000
Cheques — Decreto n. 2.591, de 1912	\$500
Conselhos Consultivos — Decreto n. 20.348	1\$000
Conselho de Contribuintes (Regimento Interno do) — Decreto n. 5.157, de 1927	1\$000
Conselho dos Contribuintes — Decreto n. 20.350	1\$000
Custas da Justiça Local — Decreto n. 24.153	2\$000
Custas na Justiça Local — Decreto n. 18.393, de 1928	2\$000
Custas na Justiça Federal (Regulamento) — Decreto número 3.422, de 30 de setembro de 1899	1\$000
Comerciários (Instituto dos) — Decretos ns. 183, de 1934, e 22 de maio de 1935	2\$000
Consignações em folha — Decretos ns. 22.296, de 1933, e 21.576	2\$000
Caixas de Aposentadorias e Pensões (Legislação) — Decretos ns. 13.770, 20.465 e 21.081	2\$000
Caixa de Estabilização — Decreto n. 5.108, de 1926	1\$000
Casamento Religioso — Lei número 379, de 1937	1\$000
Constituição (1934 — Lei n. 38 — Segurança Nacional)	3\$000
Consumo (Tarifa do Imposto), por L. Camara	25\$000
Contratado (Tabela)	6\$000
Capitanias de Portos — Decreto n. 220 A de 1936	5\$000
Caixa A. P. e Institutos — Formação da Receita — Lei n. 379, de 1937	1\$000

D

Decretos do Governo Provisório	
De março de 1890	4\$000
De maio de 1890	15\$000
De junho de 1890	5\$000
De outubro de 1890	15\$000
De janeiro de 1891	5\$000

Decisões do Governo (Coleções) 1

De 1832	5\$000
De 1833	6\$000
De 1850	5\$000
De 1890 (Gov. Prov., 1º e 2º fascículos)	5\$000
De 1890 (Gov. Prov., 3º e último fascículo)	2\$000
De 1890 (Gov. Prov., Aditamento)	2\$000
De 1891	6\$000
De 1892	6\$000
De 1893	5\$000
De 1894	6\$000
De 1895	5\$000
De 1896	5\$000
De 1897	5\$000
De 1898	4\$000
De 1899	4\$000
De 1900	5\$000
De 1901	5\$000
De 1902	5\$000
De 1903	6\$000
De 1904	6\$000
De 1905	6\$000
De 1906	6\$000
De 1907	7\$000
De 1908	7\$000
De 1909	7\$000
De 1910	7\$000
De 1911	5\$000
De 1912	4\$000
De 1913	4\$000
De 1914	5\$000
De 1915	7\$000
De 1916	8\$000
De 1917	8\$000

Decisões da Corte Suprema, por Bento de Faria, 1º volume ... 25\$000

Idem 2º — volume..... 25\$000

Dêbentures (Estabelece a companhia de interesses entre os portadores de) — Decreto número 22.431, de 6 de fevereiro de 1933 1\$000

Desapropriação da União e Distrito Federal (Lei e Regulamento) — Decretos ns. 1.021, de 26 de agosto de 1903, e 1.956, de 9 de setembro de 1903 1\$000

Dôcas, portos marítimos, etc. (Repertório da legislação sobre), por Caetano Júnior (M.) 12\$000

Dicionário Geográfico das Minas do Brasil, pelo Dr. Francisco Inácio Ferreira 6\$000

Dicionário Histórico, Geográfico e Etnográfico do Brasil (Do Instituto Histórico)

1º volume	80\$000
2º volume	30\$000

Diversões públicas (Regulamento das casas de) — Decreto n. 16.590, de 10 de setembro de 1924 1\$000

Dívida ativa (Instruções para a cobrança amigável da) — Decreto n. 19.414, de 20 de novembro de 1930 1\$000

Diversões (Regulamento das empresas de diversões e locação de serviços teatrais) ... 1\$000

Depósitos, Caixas, Caixas Econômicas 1\$000

Disponibilidade (Funcionários Públicos) — Decreto n. 19.552, de 31 de dezembro de 1930. ... 1\$000

Distrito Federal (Lei organica). ... 1\$500

Dicionário Geográfico do Brasil (Moreira Pinto), Suplemento. ... 30\$000

Distrito Federal (Lei Organica), ... 2\$000

E

Estradas de rodagem e carroçaveres construídas no Nordeste Brasileiro 8\$000

Estrada de Ferro (Segurança, Polícia e Tráfego da) — Decreto n. 15.673, de 7 de julho de 1922 1\$500

Exército (Lei de promoções) — Decreto n. 24.068, de 29 de março de 1934 1\$000

Exército (Uniformes) — Decreto n. 20.754, de 4 de dezembro de 1931 2\$000

Exército (Movimento dos quadros dos oficiais) 1\$500

Estabilização (Em torno da). Política monetária e organização bancária 5\$000

Ensino Superior (Equiparação e inspeção dos institutos de). ... 1\$000

Ensino Secundário (Organização) — Decreto n. 19.890, de 1931 2\$000

Ensino Comercial e Regulamento da profissão de contador — Decretos ns. 20.158, de 30 de junho de 1931, e 21.033, de 8 de fevereiro de 1932 ... 1\$000

Eleitoral (Formulário), por Júlio do Valle 6\$000

Engenheiro, Arquiteto, Agremensor (Profissão de) — Decreto n. 23.569, de 1934 1\$000

Empregados no Comércio ou Indústria (Indenização) — Lei n. 62, de 5 de junho de 1935. ... 1\$000

Escola Militar (Regulamento) — Decreto n. 23.994, do 13 de março de 1934 2\$000

Educação e Saúde Pública — Lei n. 378, de 13 de janeiro de 1937. ... 1\$000

F

Faturas consulares — Decreto n. 14.039, de 1920 1\$000

Fazenda Nacional (Organização dos Serviços da) — Decretos ns. 15.210, 15.218, 15.219 e 15.220, de dezembro de 1921. ... 1\$000

Fazenda Nacional (Organização da) — Decretos ns. 24.036 e 24.144, de 26 de março e 18 de abril de 1934 2\$000

Formação Econômica do Brasil, pelo Dr. Vítor Viana 6\$000

Fome do Ceará (A), de Rodolfo Teófilo 3\$000

Funcionários Federais e Contratados (Nomeação) — Decreto n. 18.088 1\$000

Falências (Lei de) — Decreto n. 5.746, de 9 de dezembro de 1929 1\$500

Férias a operários e empregados — Decreto n. 19.808, de 28 de março de 1934 1\$000

Férias dos empregados no comércio, empregados bancários e de instituições de assistência privada — Decreto número 23.103 1\$000

Férias dos empregados das indústrias sindicalizadas — Decreto n. 23.768 1\$000

Fundo de Educação e Saúde ... 1\$000

Frutas Cítricas (Comércio e Exportação) 1\$000

Funcionários Públicos (Comissão Revisora de Afastamento) — Decreto n. 254, de 1 de agosto de 1935 1\$000

Filosofia da fase colonial 1\$000

G

Gêneros Alimentícios (Falsificações dos). Penalidades ... 1\$000

Geologia e suprimento da água subterrânea no Piauí e parte do Ceará. ... 2\$500

Geologia e suprimento d'água subterrânea no Ceará e parte do Piauí 2\$500

Geografia, geologia, suprimento d'água, transporte e açudagem nos Estados do Rio Grande do Norte, Ceará e Paraíba, por R. Grandell 2\$500

Geologia e suprimento d'água subterrânea nos Estados do Rio Grande do Norte e Paraíba, por R. Supper 2\$500

Geologia e suprimento d'água subterrânea no Estado de Sergipe e Nordeste do da Baía, por R. Supper 2\$500

Governo Provisório (Decreto que institue o) — N. 19.398, de 11 de novembro de 1930. 1\$000

Guerra Russo-Japonesa, de Raul Tavares 60\$000

H

Higiene Alimentar, pelo doutor Eduardo Magalhães 8\$000

História Constitucional do Brasil, pelo Dr. Aurelino Leal (M) 8\$000

História Administrativa do Brasil, pelo Dr. Max Fleiuss (M) 7\$000

História da Dívida Externa Federal, por Jacó Cavalcanti. 8\$000

História das Tesourarias de Fazenda e Delegacias Fiscais, por Bellens de Almeida 20\$000

Hipotecários (Empréstimos) — Decreto n. 21.949, de 1932. 1\$000

História do Imposto de Consumo, por Severiano Cavalcanti 40\$000

I

Instituto Nacional de Música (Regulamento) 1\$000

Instituto de Previdência dos Funcionários Públicos da União — Decreto n. 19.646, de 30 de janeiro de 1930. (Modifica a anterior organização) 1\$000

Instituto de Previdência — Decreto n. 24.563, de 3 de julho de 1934 1\$000

Imprensa Nacional (Histórico), por Francisco Miranda 7\$000

Imprensa (Lei de) — Decreto n. 4.743, de 31 de outubro de 1923 1\$000

Imprensa (Lei de) — Decreto n. 24.776, de 1934 1\$000

Inscrições e Tradições da América Pré-histórica 60\$000

Instituto de Previdência (Mensalidades)—Decreto n. 5.407, de 30 de dezembro de 1927. 1\$000

Isenção de direitos aduaneiros — Decreto n. 24.023, de 1934 2\$500

J

Jóias e obras de ourives (Imposto de)—Decreto n. 16.042, de 22 de maio de 1923 1\$000

Justiça Federal (Consolidação das Leis da) 5\$000

Justiça Federal (Completa a organização da) — Lei n. 221, de 20 de novembro de 1891. 1\$000

Justiça Federal (Regimento Interno do Supremo Tribunal Federal, em elaboração) 3\$000

Justiça do Distrito Federal (Modifica a organização da) — Decreto n. 5.053, de 6 de novembro de 1926 3\$000

Justiça do Distrito Federal (Reorganiza a Corte de Apelação) — Decreto n. 19.408, de 1930. 1\$000

Justiça Local (Regimento Interno da Corte de Apelação), 1932 1\$500

Justiça Local — Decreto número 18.848, de 18 de julho de 1909 1\$000

Jurisprudência do Supremo Tribunal Federal e da Corte de Apelação — Outubro, novembro e dezembro de 1932 20\$000

De janeiro a março de 1933 20\$000

Jurisprudência do Tribunal de Contas, por A. Vieira 15\$000

Justiça Local — Decreto número 16.273, de 1925 3\$000

Justiça e Interior (Regulamento da Secretaria) 5\$000

L

Leis (Coleções de):

De 1808 a 1809 20\$000

De 1810 a 1811 10\$000

De 1812 a 1815 10\$000

De 1816 a 1817 8\$000

De 1818 a 1819 8\$000

De 1821 8\$000

De 1822 8\$000

De 1823 8\$000

De 1824 8\$000

De 1825 8\$000

De 1826 8\$000

De 1832 10\$000

De 1833 10\$000

De 1834 12\$000

De 1835 — 2 volumes 15\$000

De 1836 12\$000

De 1837 12\$000

De 1838 8\$000

De 1839 6\$000

De 1840 6\$000

De 1842 6\$000

De 1843 8\$000

De 1844 8\$000

De 1845 8\$000

De 1847 8\$000

De 1848 8\$000

De 1850 12\$000

De 1852 — 2 volumes 15\$000

De 1857 — 2 volumes 15\$000

De 1859 — 2 volumes 15\$000

De 1860 — 3 volumes 20\$000

De 1861 — 2 volumes 15\$000

De 1862 — 2 volumes 15\$000

De 1863 — 2 volumes 15\$000

De 1864 — 2 volumes 15\$000

De 1864 — Aditamentos 2\$000

De 1865 — 2 volumes 15\$000

De 1866 — 2 volumes 15\$000

De 1867 — 2 volumes 15\$000

De 1868 — 2 volumes 15\$000

De 1874 — 3 volumes 15\$000

De 1875 — 3 volumes 15\$000

De 1876 — 3 volumes 15\$000

De 1877 — 3 volumes 15\$000

De 1878 — 2 volumes 15\$000

De 1879 — 2 volumes 8\$000

De 1880 — 2 volumes 8\$000

De 1881 — 3 volumes 15\$000

De 1882 — 3 volumes 15\$000

De 1909 — 2 volumes 25\$000

De 1910 — 3 volumes 30\$000

De 1911 — 4 volumes 45\$000

De 1912 — 4 volumes 40\$000

De 1913 — 4 volumes 40\$000

De 1914 — 5 volumes 40\$000

De 1915 — 3 volumes 30\$000

De 1916 — 3 volumes 25\$000

De 1917 — 3 volumes 25\$000

De 1918 — 3 volumes 25\$000

De 1919 — 3 volumes 25\$000

De 1920 — 5 volumes 40\$000

De 1921 — 6 volumes 40\$000

De 1922 — 4 volumes 30\$000

De 1923 — 4 volumes 35\$000

De 1924 — 4 volumes 30\$000

De 1925 — 2 volumes 20\$000

De 1926 — 2 volumes 35\$000

De 1927 — 2 volumes	25\$000
De 1928 — 2 volumes	25\$000
De 1929 — 4 volumes	35\$000
De 1930 — 2 volumes	20\$000
De 1934 — 4 volumes	70\$000
De 1932 — 5 volumes	80\$000
De 1933 — 4 volumes	70\$000
De 1934 — 7 volumes	130\$000
De 1935 — 4 volumes	60\$000

Leis de Orçamentos:

De 1892	1\$000
De 1895	1\$000
De 1897	1\$000
De 1898	2\$000
De 1908	2\$000
De 1912	3\$000
De 1913	3\$000
De 1914	3\$000
De 1915	3\$000
De 1920	3\$000
De 1922 (Receita)	2\$000
De 1923 (Receita)	3\$000
De 1923 (Despesa)	6\$000
De 1924 (Receita)	2\$000
De 1924 (Receita) fascículo	2\$000
De 1924 (Despesa)	3\$000
De 1925 (Despesa anotada)	4\$000
De 1925 (Receita)	2\$000
De 1925 (Receita) fascículo	2\$000
De 1925 (Despesa)	3\$000
De 1927 (Despesa)	5\$000
De 1927 (Receita) fascículo	1\$000
De 1927 (Receita anotada)	5\$000
De 1928 (Receita)	1\$000
De 1928 (Despesa)	6\$000
De 1929 (Receita)	2\$000
De 1930 (Receita)	2\$000
De 1930 (Despesa)	12\$000
De 1931 (Despesa)	6\$000
De 1931 (Receita — Alterações)	1\$000
De 1931 (Despesa anotada)	6\$000
De 1932 (Despesa)	6\$000
De 1932 (Rec. e Despesa)	1\$000
De 1933 (Receita)	1\$000
De 1933 (Despesa)	6\$000
De 1934 e 1935 (Despesa)	6\$000
De 1934 e 1935 (Receita e Despesa)	1\$000
De 1935 (Rep. e Despesa)	6\$000
De 1936 (Rep. e Despesa)	15\$000

Legislação do Governo Provisório, por A. D. Ribeiro

De 1930 a 1932	20\$000
De 1934	25\$000

Legislação Brasileira, de Afonso Duarte Ribeiro

1º volume — 1901 a 1910	10\$000
-------------------------------	---------

3º volume — 1911 a 1920. 20\$000

Legislação Ferroviária Federal do Brasil, por Alberto Paiva

De 1828 a 1922:	
1º volume	16\$000
2º volume	16\$000
3º volume	16\$000
4º volume	16\$000
5º volume	16\$000
6º volume	16\$000
7º volume	16\$000
8º volume	16\$000
9º volume	16\$000
10º volume	16\$000
11º volume	16\$000
12º volume	16\$000
13º volume	16\$000

Leis usuais da República dos Estados Unidos do Brasil, pelos Drs. Tarquínio de Souza e Gastano Montenegro (1904)

10\$000

Legislação Eleitoral

IV—Legislação e Jurisprudência	2\$000
V—Legislação e Jurisprudência	2\$000
VI—Representação das Associações Profissionais (Legislação e Parâmetros)	5\$000
VII—Legislação subsequente — Decretos ns. 22.624, 22.627, 22.671, 22.672 e 22.695. Das condições de elegibilidade e do registro de candidatos. Instruções para o processo de recursos das declarações das turmas apuradoras	2\$000
VIII—Legislação Eleitoral, Reforma dos Regimentos Internos e Jurisprudência	2\$000
IX—Decretos ns. 28.094 e 23.102. Fixação da data da Assembleia Constituinte. Jurisprudência	2\$000
X—Documentos referentes à eleição da Assembleia Constituinte	1\$000

Livro Verde (Documentos Diplomáticos do Brasil na Guerra da Europa (M))

1º volume	5\$000
2º volume	5\$000

Limites (Questões de) — Minas Gerais versus São Paulo, pelo professor F. de Assis Cintra

3\$000

Letras de câmbio e nota promissória — Decreto n. 2.044, de 31 de dezembro de 1908. Regula as operações cambiais

1\$000

Legislação Eleitoral — Decreto n. 4.215, de 1920

2\$000

Livramento Condicional — Decreto n. 16.665, de 6 de janeiro de 1924

1\$000

Loterias — Decreto n. 8.597, de 1911

1\$000

Locações de Prédios Urbanos — Decreto n. 4.403, de 22 de dezembro de 1921

1\$000

Lavradores (Registro de)

1\$000

Licenças (Legislação Geral)

2\$000

M

Mensagem Presidencial

De 1924	5\$000
De 1927	5\$000
De 1928	5\$000
De 1929	20\$000
De 1930	15\$000

Martinha Mercante (Nacionalização) — Decreto n. 23.303, de 1931

1\$000

Menores abandonados e delinquentes (Assistência e proteção dos) — Decreto n. 16.272, de 20 de dezembro de 1923, e Regulamento do Conselho. Decreto n. 16.388, de 27 de fevereiro de 1924

2\$000

Municipal (Organização municipal do Distrito Federal), Compilação das leis

2\$000

Minas — Decreto n. 2.933, de 6 de janeiro de 1915. (Regulamento de propriedade das)

1\$000

Médicos e Dentistas (Diplomados e registrados em 1931) ...

2\$000

Médicos e Dentistas (Relação dos de 1851 a 1926)

3\$000

Montepio dos Funcionários Públicos — Decreto n. 22.414, de 30 de janeiro de 1933 ...

1\$000

Mapa Botânico do Nordeste do Brasil

3\$000

Mandado de Segurança — Lei n. 191, de 16 de janeiro de 1936

5\$000

N

Navegação aérea (Regulamento para os serviços civis de) ...

1\$000

Navegação aérea (Instrução para exame, cartas, licenças, matrículas, etc., dos aeronautas civis)

2\$000

Notas lus sobre o passado

10\$000

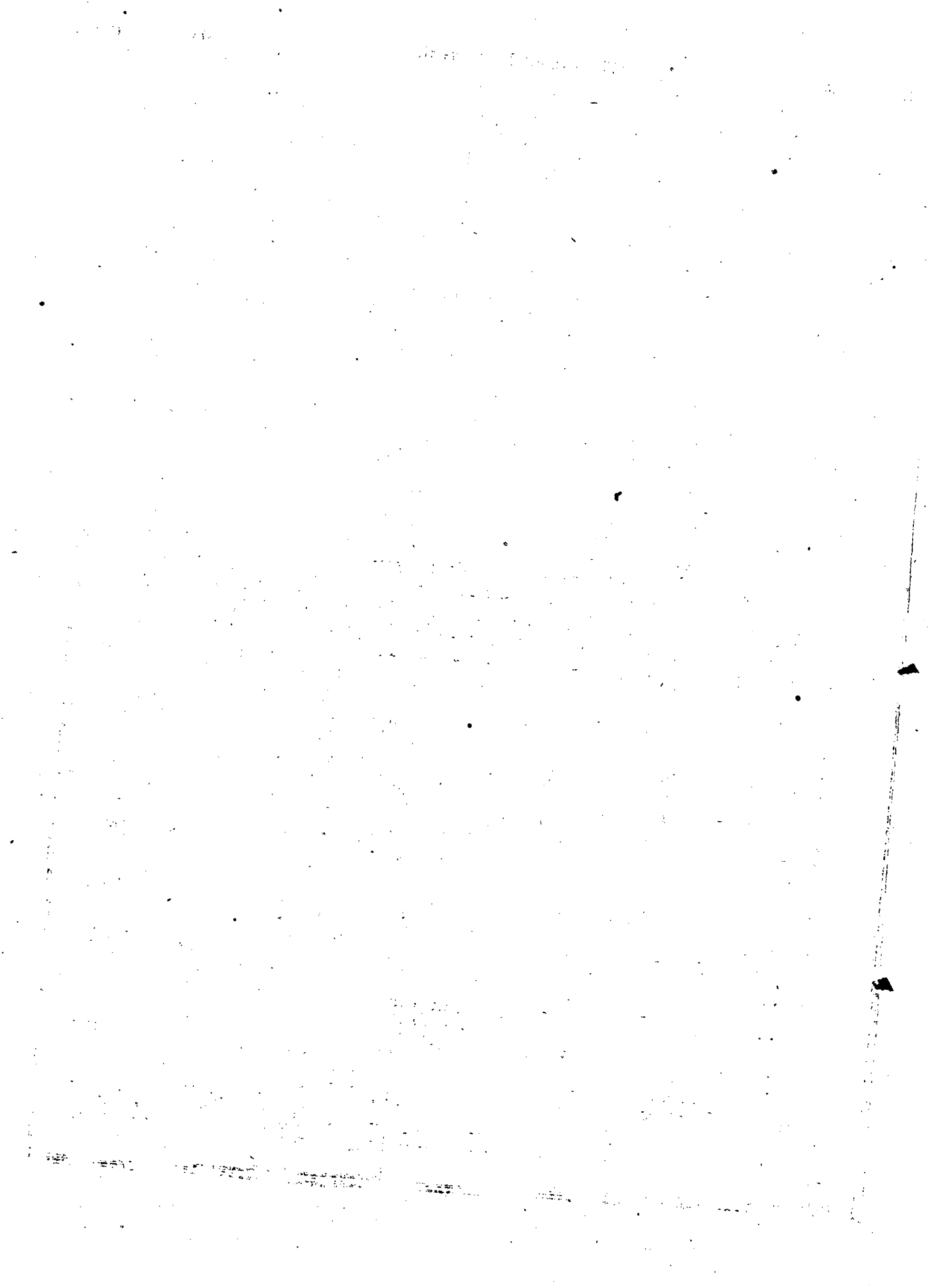

Preço do numero de hoje \$400

IMPRESA NACIONAL — INDUSTRIA DO JORNAL
PRAÇA MARECHAL ANCORÁ — PONTA DO GALABOUÇO
