

ESTADOS UNIDOS DO BRASIL

DIÁRIO OFICIAL

SEÇÃO III

ANO XXII — N.º 206

CAPITAL FEDERAL

QUINTA-FEIRA, 20 DE OUTUBRO DE 1964

DEPARTAMENTO NACIONAL DA PROPRIEDADE INDUSTRIAL

Expediente do Diretor Substituto
Rep. por ter saído com incorreções

Rio, 22 de outubro de 1964

Notificação:

Uma vez decorrido o prazo de recurso previsto pelo artigo número 14 da Lei número 4.048, de 29 de dezembro de 1961 e mais DEZ DIAS — para eventuais juntadas de recursos, e do mesmo não se tendo valido nenhum interessado, ficam notificados os requerentes abaixo mencionados a comparecerem a este Departamento a fim de efetuarem o pagamento da taxa final concernente à expedição dos respectivos certificados dentro do prazo de **SESENTA DIAS** — na forma do parágrafo único do artigo número 134 do Código da Propriedade Industrial.

Marca deferida:

N.º 232.575 — Bosch — Classe 6 — Do requerente: Robert Bosch G.M.B.H. — Registre-se. A marca Bosch é notoriamente conhecida e é um Patrimônio. — É titular a requerente do registro n.º 241.834, de 7 de novembro de 1960. — No processo consta uma apostila: A prioridade do presente termo, é o pedido depositado na Alemanha, a 19 de abril de 1941. Sob o n.º 544.529. O registro apontado como impeditivo n.º 277.369, refere-se à marca "AB" dentro de um círculo, tendo acima a palavra American, e abaixo a palavra Bosch, ambas elementos de nome comercial — American Bosch American.

Reconsideração de Despachos

(Republicados)

Walita S.A. Eletro Indústria — No pedido de reconsideração do despacho de deferimento do termo número 78.982, privilégio de invenção — Aperfeiçoamentos em ferro de engomar — Do requerente: Malcolm Peter Adkin Baker. — Mantenho o despacho publicado ao primeiro de setembro de 1964, visto que o pedido está sem fundamento, e, por isso é arquivado de acordo com o artigo 196, alínea "b" do Código.

Jantzen, Inc — No pedido de reconsideração do despacho de deferimento do termo n.º 299.459, marca Jansen, — Do requerente: Jansen S.A. Decoraciones y Muebles. — Mantenho o

REVISTA DA PROPRIEDADE INDUSTRIAL

despacho que concedeu o registro. — Jansen, faz parte do nome comercial. Não há título de concorrência desleal, eis que os artigos são diferentes e de classes diferentes. As marcas não são idênticas.

Laboratoires Santa — Recorrendo do despacho que deferiu o termo número 359.111, marca Apionnia — Do requerente: Cia. de Comércio e Indústria Apionnia S.A. — Reconsidero o despacho que concedeu o registro para o fim de aguardar a solução do termo 273.441.

Jantzen, Inc — No pedido de reconsideração do despacho de deferimento do termo 299.460, marca Jansen — Do requerente: Jansen S.A. Decoraciones y Muebles. — Mantenho o despacho que concedeu o registro da marca Jansen. Este elemento faz parte do nome comercial da requerente e se diferencia de Jantzen. Não houve propósito de concorrência desleal, eis que os artigos são completamente diferentes, em classes diferentes. As marcas não são idênticas.

Moisés Weltman — No pedido de reconsideração do despacho de indeferimento do termo n.º 354.258, marca Jerônimo — O Herói do Sertão. — Estando o registro n.º 23.97 em nome de Riográfica e Editora Ltda., referente à marca Jerônimo — O Herói do Sertão tornada famosa e notoriamente conhecida através do rádio, reconsidero o despacho de indeferimento publicado a 1.º de março de 1962, para que o requerente Moisés Weltman preste esclarecimentos e apresente documento hábil comprobatório de que é legítimo possuidor da expressão.

Eliezer Laszlo Barsali — No pedido de cancelamento da transferência e E. L. Barsali Carrocerias, Indústria e Comércio Ltda. — No pedido de transferência da marca Capotas E. L. Barsali, termo n.º 420.264 — Do requerente Indústria e Comércio Pissolli S.A. — Mantenho o despacho que mandou sustar a transferência para o nome da Indústria e Comércio Pissolli S. A., mediante o documento de fls. 11-15. É sabido por todos — O acessório acompanha o principal. De pleno acordo com os pareceres de fls. 80 e 97 do Diretor da Divisão Jurídica, Substituto Chefe da Seção Legal. É óbvio que, tratando-se de Patrimônio, que não aproveitará, de modo algum, a

firma Indústria e Comércio Pissolli Sociedade Anônima, deverá pedir a anotação da desistência do processo n.º 420.264. A cláusula IX, diante do contexto do documento, é defeituosa, e sem conteúdo jurídico no Direito Marcário. O Legislador Brasileiro segue o preceito de que uma marca não pode ser alienada independentemente do gênero de indústria ou de comércio a que esteja ligada. — Republicado novamente, retificação do dia 7 e 20 de outubro de 1964.

EXPEDIENTE DA SEÇÃO DE RECURSOS

Exigências

Rio, 22 de outubro de 1964

Tecidos M.M. Ltda. — No pedido de reconsideração do despacho de deferimento do termo n.º 415.372, marca M.M. — Declare o número da marca citada no pedido de reconsideração.

Iracly Silva & Cia. Ltda. — No pedido de reconsideração do despacho de indeferimento do termo 416.328. — Preste esclarecimentos sobre a sua interferência nos autos.

Laboratório Wander do Brasil S.A. — No pedido de reconsideração do despacho de deferimento do termo número 465.315 — Preste esclarecimentos quanto ao número da petição.

Cerâmica Sanitária Porcelite S.A. — No pedido de reconsideração do despacho de deferimento do termo número 471.426. — Declare os números dos registros citados.

Société Anonyme des Laboratoires du Ducteur Debat — No pedido de reconsideração do despacho de deferimento do termo n.º 500.694 — Preste esclarecimentos.

Astra do Brasil Produtos Farmacêuticos Ltda. — No pedido de reconsideração do despacho de deferimento do termo n.º 500.691 — Preste esclarecimentos.

Recursos

Cia. Antartica Paulista Indústria Brasileira de Bebidas e Conexos — Recorrendo do despacho que deferiu o pedido de privilégio de invenção do termo n.º 85.391 de Bruno Kalser. — Cornelio Pertica, Camps S.A. Indústria e Comércio — Recorrendo do

despacho que deferiu o termo 118.006, privilégio de invenção de Aluminum Company of America.

Raimundo José Saboia Pessoa — No pedido de reconsideração do despacho de indeferimento do termo número 139.417, modelo de utilidade.

EXPEDIENTE DA DIVISÃO DE PATENTES

Exigências

Dia 22 de outubro de 1964

N.º 83.807 — Casa Soares S.A. Indústria e Comércio — Satisfaça exigência.

N.º 120.282 — Andre Kiss — Satisfaça exigência.

N.º 122.424 — Roldeth de Souza Rocha — Satisfaça exigência.

N.º 122.536 — Paul Albert Otto Hohne — Satisfaça exigência.

N.º 123.398 — Ideal Standard S.A. Indústria e Comércio — Satisfaça exigência.

N.º 123.880 — Olin Mathieson Chemical Corp — Satisfaça exigência.

N.º 124.024 — Ace Fastener Corp — Satisfaça exigência.

N.º 124.129 — Ernesto da Fonseca — Satisfaça exigência.

N.º 124.116 — Morris Albert Schwartz e Robert John Schaefer — Satisfaça exigência.

N.º 124.278 — A Kimball Co — Satisfaça exigência.

N.º 124.336 — Svenska Maskinaktiebolaget Freiff — Satisfaça exigência.

N.º 124.347 — Theodor Koketsl — Satisfaça exigência.

N.º 124.419 — Guy Frederic Rigondaud — Satisfaça exigência.

N.º 124.425 — Molins Machine Co Limited — Satisfaça exigência.

N.º 124.555 — Molins Machine Co Limited — Satisfaça exigência.

N.º 124.576 — Satrametal S.A. — Satisfaça exigência.

N.º 124.729 — Paul J. Selgin — Satisfaça exigência

N.º 124.767 — Chicago Bridge & Iron Co — Satisfaça exigência.

N.º 124.781 — Allied Chemical Corp — Satisfaça exigência.

N.º 124.797 — Montecatini Società Generale Per L'Industria Mineraria e Chimica — Satisfaça exigência.

N.º 129.542 — Frederico Franklin da Silva Filho — Cumpra a exigência.

N.º 124.837 — Olmar Patent Co — Satisfaça exigência

— As Repartições Públicas deverão remeter o expediente destinado à publicação nos jornais, diariamente, até às 15 horas.

— As reclamações pertinentes à matéria retribuída, nos casos de erros ou omissões, deverão ser formuladas por escrito, à Seção de Redação, das 9 às 17,30 horas, no máximo até 72 horas após a saída dos órgãos oficiais.

— Os originais deverão ser dactilografados e autenticados, ressalvadas, por quem de direito, rasuras e emendas.

— Excetuadas as para o exterior, que serão sempre anuais, as assinaturas poder-se-ão tomar, em qualquer época, por seis meses ou um ano.

— As assinaturas vencidas poderão ser suspensas sem aviso prévio.

Para facilitar aos assinantes a verificação do prazo de validade de suas assinaturas, na parte superior do endereço vão impressos o número do talão de

EXPEDIENTE

DEPARTAMENTO DE IMPRENSA NACIONAL

DIRETOR GERAL
ALBERTO DE BRITO PEREIRA

CHEFE DO SERVIÇO DE PUBLICAÇÕES
MURILO FERREIRA ALVES

CHEFE DA SEÇÃO DE REDAÇÃO
FLORIANO GUIMARÃES

DIÁRIO OFICIAL

SEÇÃO III

Seção de publicação do expediente do Departamento Nacional de Propriedade Industrial do Ministério da Indústria e Comércio

Impresso nas oficinas do Departamento de Imprensa Nacional

ASSINATURAS

REPARTIÇÕES E PARTICULARES		FUNCIONÁRIOS	
Capital e Interior:		Capital e Interior:	
Semestre	Cr\$ 600,00	Semestre	Cr\$ 450,00
Ano	Cr\$ 1.200,00	Ano	Cr\$ 900,00
Exterior:		Exterior:	
Ano	Cr\$ 1.300,00	Ano	Cr\$ 1.000,00

registro, o mês e o ano em que findará.

A fim de evitar solução de continuidade no recebimento dos

jornais, devem os assinantes providenciar a respectiva renovação com antecedência mínima de trinta (30) dias.

— As Repartições Públicas cingir-se-ão às assinaturas anuais renovadas até 29 de fevereiro de cada ano e às iniciadas, em qualquer época pelos órgãos competentes.

— A fim de possibilitar a remessa de valores acompanhados de esclarecimentos quanto à sua aplicação, solicitamos usem os interessados preferencialmente cheque ou vale postal, emitidos a favor do Tesoureiro do Departamento de Imprensa Nacional.

— Os suplementos às edições dos órgãos oficiais só se fornecerão aos assinantes que os solicitarem no ato da assinatura.

— O funcionário público federal, para fazer jus ao desconto indicado, deverá provar esta condição no ato da assinatura.

— O custo de cada exemplar atrasado dos órgãos oficiais será, na venda avulsa, acrescido de Cr\$ 0,50, se do mesmo ano, e de Cr\$ 1,00, por ano decorrido

- N.º 124.859 — Mission Industries — Satisfaça exigência.
- N.º 124.888 — Zavody V. I. Lemna Pizen — Satisfaça exigência.
- N.º 125.171 — S. C. Johnson & Son Inc — Satisfaça exigência.
- N.º 125.258 — William Jacques Herter — Satisfaça exigência.
- N.º 125.931 — Areco Aktiebolag — Satisfaça exigência.
- N.º 126.355 — W. R. Grace & Co — Satisfaça exigência.
- N.º 126.690 — Tay Pak Corp — Satisfaça exigência.
- N.º 127.006 — Officine Cimbali Giuseppe S.P.A. — Satisfaça exigência.
- N.º 127.671 — The Mettoy Co Limited — Satisfaça exigência.
- N.º 128.108 — Alladin Plasticos Inc — Satisfaça exigência.
- N.º 128.131 — Dexion Limited — Satisfaça exigência.
- N.º 128.234 — Anton Lorenz — Satisfaça exigência.
- N.º 128.418 — Ronald e Weger — Satisfaça exigência.
- N.º 128.457 — The National Cash Register Co — Satisfaça exigência.
- N.º 128.473 — Minnesota Mining and Manufacturing Co — Satisfaça exigência.
- N.º 129.752 — Societé Rhodiacta — Satisfaça exigência.
- N.º 129.988 — Whirlpool Corp — Satisfaça exigência.
- N.º 130.072 — A. G. A. Articoli Gomma Affini S.P.A. — Satisfaça exigência.
- N.º 130.231 — Letraset Limited — Satisfaça exigência.
- N.º 130.702 — Marck & Co Inc — Satisfaça exigência.
- N.º 131.142 — Laboratoires Agir — Satisfaça exigência.
- N.º 131.180 — The Forgrove Machinery Co Limited — Satisfaça exigência.

- N.º 131.229 — American Can Co — Satisfaça exigência.
- N.º 131.255 — Gillette Industries Limited — Satisfaça exigência.

EXPEDIENTE DA DIVISÃO DE PRIVILÉGIO

(Rep. por ter saído com incorreções)

Alteração de nome de titular de processo:

Rio, 22 de outubro de 1964

Monsanto Comp. — Pede para ser anotada no term. n.º 151.552, privilégio de invenção alteração de nome da titular. — pode-se a alteração de nome.

Exigências:

Citylux S.A. Comércio e Importação — Na transferência do termo n.º 136.121, modelo industrial — Cumpra a exigência.

Diversos:

José Paoletti — No pedido de prorrogação, da patente de número 3.146, modelo industrial. — Prorrogue-se de acordo com o artigo 42 do Código.

EXPEDIENTE DA SEÇÃO DE PESQUISAS

Dia 22 de outubro de 1964

Notificação:

Uma vez decorrido o prazo de recurso previsto pelo artigo número 14 da Lei número 4.048, de 29 de dezembro de 1961 e mais DEZ DIAS — para eventuais juntadas de recursos, e do mesmo não se tendo valido nenhum interessado, ficam notificados os requerentes abaixo mencionados a comparecerem a este Departamento a fim de efetuarem o pagamento da taxa final concernente à expedição dos res-

pectivos, certificados dentro do prazo de SESSENTA DIAS — na forma do parágrafo único do artigo número 134 do Código da Propriedade Industrial.

Marcas deferidas:

- N.º 364.201 — Gema Dustking — Classe 8 — Gema S.A. Equipamentos Industriais.
- N.º 298.975 — Henrique Schenk — Classe 21 — Auto Peças Henrique Schenk Indústria e Comércio.
- N.º 402.358 — Luzalite — Classe 7 — Luzalite Comércio e Indústria Limitada.
- N.º 416.389 — Reino Encantado — Classe 32 — Editora La Selva S.A.
- N.º 416.397 — Varinha Mágica — Classe 32 — Editora La Selva S.A.
- N.º 416.398 — Gatilho — Classe 32 — Editora La Selva S.A.
- N.º 416.407 — Seleções de Amor — Classe 32 — Editora La Selva Sociedade Anônima.
- N.º 423.876 — Ancorense — Cl. número 41. — Bar e Lanches Ancorense Ltda.
- N.º 427.055 — Inglezinha — Classe 32 — Cervejaria Mogiana Ltda.
- N.º 430.651 — Brandi — Classe 36 — Confeções e Alfaiataria Brandi Limitada.
- N.º 431.175 — Adele — Classe 36 — Adele Modas Ltda.
- N.º 431.443 — Cinaba — Classe 50 — Cinaba Comércio, Indústria e Navegação Bandeirantes S.A.
- N.º 432.661 — Bem Estar — Cl. número 21 — Auto Acessórios Bem Estar Ltda.
- N.º 433.191 — Colonhezi — Classe 40 — Tapeçaria e Colchoaria Colonhezi Ltda.
- N.º 439.358 — Velnyl — Classe 36 — Cia. Brasileira Rhodiacta Fábrica de Raion.
- N.º 447.077 — Ticelisan — Classe 3 — Lare Laboratórios Reunidos S.A.
- N.º 447.344 — Deninho — Classe 41 — Dermeval Teixeira Reis.

- N.º 447.618 — Carbocloro — Cl. número 2 — Carbocloro S.A. Indústrias Químicas.
- N.º 447.619 — Carbocloro — Cl. número 46 — Carbocloro S.A. Indústrias Químicas.
- N.º 448.017 — Losca — Classe 8 — Auto Elétrica Losca Ltda.
- N.º 451.514 — "K R" — Classe 47 — Ary da Rocha e Antonio Assad Mussi Koury.
- N.º 451.517 — Veraneio — Classe 24 — Leides Braggio.
- N.º 451.676 — Adea — Classe 41 — Importação e Exportação Prôa Limitada.
- N.º 451.851 — Damouta — Classe 36 — Indústria de Calçados Damouta Limitada.
- N.º 452.538 — Casas Pernambucanas — Classe 34 — Arthur Lundgren Tecidos S.A.
- N.º 453.542 — Céu Filmes — Classe 8 — Ind. Com. e Representações Cedro Ltda.
- N.º 453.561 — Terremoto — Cl. 16 — Terremoto Transportes e Terraplanagem L'tda.
- N.º 453.614 — Palácio das Roupas — Classe 36 — Zelmiro Verri.
- N.º 453.951 — Combustermo — Classe 16 — Francisco Miguel.
- N.º 453.970 — Belfast — Classe 17 — Representações Belfast Ltda.
- N.º 454.190 — Dorsay — Classe 17 — Bpfar Comercial e Industrial Ltda.
- N.º 454.839 — Trêvos — Classe 50 — Trêvos Serviços de Publicidade e Relações Públicas Ltda.
- N.º 455.026 — Eu Sou o Espetáculo — Classe 32 — José Thomaz da Cunha Vasconcelos Netto.
- N.º 455.237 — Coliseu — Classe 3 — Farmácia Coliseu Ltda.
- N.º 455.304 — Aristocrata — Cl. 35 — Cortume Progresso S.A.
- N.º 455.316 — Cravela — Classe 35 — Cortume Progresso S.A.

N.º 455.453 — "N & N" — Classe 36 — "N & N" Artefatos de Couro Limitada.
 N.º 455.579 — Hagadrin Hhdn — Classe 2 — Buschle & Lepper Ltda. — Sem direito ao uso exclusivo das letras HHDN.
 N.º 457.289 — Dallas — Classe 23 — Tecidos Dallas Ltda.
 N.º 457.576 — Mesam — Classe 8 — Mesam Metalúrgica Santo Amaro Limitada — Com exclusão de normógrafos e tecnógrafos.
 N.º 457.595 — Norplar — Classe 16 — Norolar Comercial, Imobiliária e Construtora Noroeste Ltda.
 N.º 457.938 — Lambrapan — Classe 27 — Eucatex S.A. Indústria e Comércio.
 N.º 457.987 — CropLife — Classe 2 — CropLife Indústria e Comércio de Inseticidas Ltda.
 N.º 459.506 — Varamel — Classe 3 — Recordati Laboratório Farmacológico S.P.A.
 N.º 462.562 — Emblemática — Cl. 41 — Mario Ceratti.
 N.º 468.414 — Promenade — Classe 41 — Chocolates Dzioli S.A.
 N.º 471.338 — Laredo — Classe 21 — Laredo S.A. Engenharia, Comércio e Indústria — Com exclusão de alavancas de câmbio e carrinhos para máquina de escrever.
 N.º 471.508 — Imperatriz Brasília — Classe 41 — Panificadora Imperatriz Brasília Ltda.
 N.º 471.526 — Lassie — Classe 49 — Renato Pons.
 N.º 471.661 — T.V. Greenwich — Classe 8 — T.V. Greenwich Ind. e Com. Ltda.
 N.º 472.058 — Escorial — Classe 13 — Jóias Escorial Ltda.
 N.º 472.063 — Remoporea — Cl. 40 — Ind. e Com. de Móveis Remoporea Ltda.
 N.º 472.064 — Seran — Classe 8 — Seran Artigos Domésticos Ltda.
 N.º 472.077 — Tratorleste — Cl. 6 — Tratorleste Ltda.
 N.º 472.427 — Podboy — Classe 32 — Raul Podboy.
 N.º 473.464 — Esquilo — Classe 42 — Sociedade Agrícola Conceição Limitada.
 N.º 472.465 — Modelarte — Cl. 25 — Modelarte Decorações Ltda.
 N.º 472.933 — Tipco — Classe 28 — Técnica, Ind. de Plásticos Tipco Limitada.
 N.º 472.934 — Sulaica — Classe 49 — Sulaica Adm. e Com. Ltda.
 N.º 472.944 — Primor — Classe 29 — Armazém Primos Ltda.
 N.º 472.947 — Italmoda — Classe 23 — Nicolen Zarif.
 N.º 473.066 — Heliar — Classe 26 — Saturnia S.A. Acumuladores Elétricos.
 N.º 473.096 — Vipana — Classe 21 — Vipana Viação Panamericana Limitada — Com exclusão de alavancas de câmbio e de carrinhos para máquinas de escrever.
 N.º 473.979 — Jambaláia — Cl. 38 — Fábrica de Papel Ponte Nova Sociedade Anônima.
 N.º 474.389 — Café Capital — Cl. 41 — Torrefação Capital Ltda.
 N.º 474.561 — Urutuba — Classe 21 — Transportadora Urutuba Ltda.
 N.º 474.566 — Antilope — Classe 23 — Cia. Nacional de Veludos
 N.º 474.633 — I.R.F.M. — Cl. 15 — S.A. Indústrias Reunidas F. Matarazzo.

N.º 474.635 — I.R.F.M. — Cl. 15 — S.A. Indústrias Reunidas F. Matarazzo.
 N.º 474.787 — Monferrato — Cl. 43 — Vinícola Monferrato Ltda.
 N.º 475.119 — Garden's Book — Classe 32 — Alberto Pereira de Carvalho.
 N.º 476.034 — Cardoil — Classe 4 — Condoroil Tintas S.A.
 N.º 472.312 — Vemaquet — Cl. 11 — Vemaq S.A. Veículos e Máquinas Agrícolas.

Frase de propaganda deferida:

N.º 432.265 — Encontro com a saúde — Classe 32 — Manoel Lopes Alarcon — Art. 121.
 N.º 432.266 — Dedos mágicos num violão — Classe 32 — Manoel Lopes Alarcon — Art. 121.
 N.º 447.452 — A orupa funcional do Brasil — Classe 36 — Saim Cattán e Filhos Ltda. — Art. 121.
 N.º 447.454 — Veste os trabalhadores do Brasil — Classes 36 — Salim Cattán e Filhos Ltda. — Art. 121.
 N.º 474.397 — Só Esso dá ao seu carro o máximo — Clases 47 — Humble Oil & Refining Company — Artigo 121.

Nome civil deferido:

N.º 454.494 — Seminário Teológico Batista do Sul do Brasil — Seminário Teológico Batista do Sul do Brasil — Art. 109, n.º 4.

Insignia comercial deferida:

N.º 413.434 — Panpico — Classe 33 — Pamlico Soc. Panamericana de Desenvolvimento Pioneiro, Comércio e Indústria Ltda. — Art. 114.
 N.º 472.098 — Fig. martelo mão pedra — Classes: 33 — 1 e 4 — Indústrias Lutz Carlos de Faria Lemos — Art. 114, nas classes: 1 — 4 e 33.
 N.º 472.878 — Urgec — Classe 33 — Urgência Cardiológica Pronto Socorro Ltda. — Art. 114.
 N.º 474.390 — Café Capital — Cl. 41 — Torrefação Sapital Ltda. — Art. 114.

Expressão de propaganda deferida:

N.º 432.251 — Oásis Turismo e Veraneio — Classe 33 — Associação Beneficente Oásis Turismo e Veraneio — Art. 121.

Nome comercial deferido:

N.º 457.585 — Setag S.A. Serviços Técnicos e Agrícolas — Setag Sociedade Anônima, Serviços Técnicos e Agrícolas — Art. 109, n.º 2.
 N.º 466.501 — Elevadores Súr Limitada — Elevadores Súr Ltda. — Art. 109, n.º 3.
 N.º 472.900 — Sociedade Rádio Cultura Cacequiense Ltda. — Sociedade Rádio Cultura Cacequiense Ltda. — Art. 109, n.º 3.

Título de estabelecimento deferido:

N.º 432.658 — Nippon Teien — Classes: 33 e 45 — Hiroshi Matuda — Art. 117, n.º 1.
 N.º 453.546 — Céu Filmes Produtora e Distribuidora — Classes: 8 — 28 — 32 — 33 e 50 — Ind. Com. e Representações Ltda. — Art. 117, n.º 1.
 N.º 457.565 — Argonautas — Cl. 33 — Argonautas Viagens, Turismo e Câmbio S.A. — Art. 117, n.º 1.

N.º 461.979 — Edifício Belacap — Classe 33 — Condomínio do Edifício Belacap — Art. 117, n.º 4.
 N.º 472.057 — Vulcanização Catarinense — Classes: 33 e 39 — João Souza — Art. 117, n.º 1.
 N.º 472.146 — Pronto Socorro Clelia — Classe 33 — Pronto Socorro Clelia Sociedade Civil — Art. 117, n.º 1.
 N.º 472.454 — Edifício Vila Bela — Classe 33 — Dr. Luciano Wertheim e Dr. Jayme Furini — Art. 117.
 N.º 472.838 — Edifício Itabaiana — Classe 33 — Condomínio do Edifício Itabaiana — Art. 117, n.º 4.
 N.º 474.399 — Tesouro Lotérico — Classe 50 — Adolpho Lopes — Art. 117, n.º 4.
 N.º 473.212 — Vassoura da Sorte — Classe 33 — Editora Lar Feliz Sociedade Anônima — Art. 121.

Exigências

N.º 431.079 — Johnson Bronze do Brasil Auto Peças Ltda. — Cumpra a exigência.
 N.º 431.814 — Ersa Agro Pecuária S.A. — Cumpra a exigência.
 N.º 432.636 — Manufatura de Brinquedos Aretusa Ltda. — Cumpra a exigência.
 N.º 451.515 — Ary da Rocha e Antonio Assad Mussi Koury — Cumpra a exigência.
 N.º 451.794 — Teto Decorações e Utilidades Ltda. — Cumpra a exigências.
 Ns. 452.289 — 452.290 — Sorvetes Tabom Ltda. — Cumpra as exigências.
 N.º 452.583 — Ordem Organizadora de Empreendimentos Ltda. — Cumpra a exigência.
 N.º 452.959 — Importadora e Exportadora Ciosil Ltda. — Cumpra a exigência.
 N.º 453.601 — Eletrônica Industrial de Máquinas Ltda. — Cumpra a exigência.
 N.º 454.108 — Super Mercado Iputinga Ltda. — Cumpra a exigência.
 N.º 454.763 — Indústria e Comércio S.A. Mincon — Cumpra a exigência.

N.º 454.957 — Comissaria de Despachos, Representações e Conta Própria Farbosa Ltda. — Cumpra a exigência.
 N.º 454.973 — Comércio e Indústria Royal Ltda. — Cumpra a exigência.
 N.º 455.031 — "Irgam" Indústria e Comércio de Metais Ltda. — Cumpra a exigência.
 Ns. 455.526 — 455.527 — 455.528 — 455.530 — 455.531 — 458.987 — 458.488 — Companhia Nacional de Alumínio — Cumpra a exigência.
 N.º 455.449 — Nilo Nagarato — Cumpra a exigência.
 N.º 455.843 — Gafeira Sta. Mariana Ltda. — Cumpra a exigência.
 N.º 456.210 — "Cocam" Cia. Campineira de Café Solúvel e Derivados — Cumpra a exigência.
 N.º 457.253 — Hussein Genha — Cumpra a exigência.
 N.º 458.630 — Hermann Assistência Técnica Industrial Ltda. — Cumpra a exigência.
 N.º 459.986 — Comércio e Indústria Lux S.A. — Cumpra a exigência.
 N.º 461.724 — Gerson Holanda Filho — Cumpra a exigência.

N.º 460.528 — Saving Tec. Soc. Técnica e Com. Ltda. — Apresente clichê.
 N.º 471.549 — Edições Caravela Limitada — Cumpra a exigência.
 N.º 472.110 — Valério Mora — Apresente clichê.
 N.º 472.111 — Imataro Murasse & Filhos — Apresente clichê.
 N.º 472.115 — Soc. Bandeirante Limitada — Apresente clichê.
 N.º 474.791 — Vinícola Monferrato Ltda. — Apresente clichê.
 N.º 474.802 — Adelino da Conceição Pereira e Antonio Pereira — Cumpra a exigência.
 N.º 474.807 — Importadora Industrial Vasco do Brasil Ltda. — Apresente clichê.
 N.º 474.848 — Andiovisão Técnica Eletrônica Ltda. — Apresente clichê.
 N.º 474.851 — Alice Jadhan Nuss — Cumpra a exigência.
 N.º 474.855 — 474.856 — Evans Importadora S. A. — Cumpra as exigências.
 N.º 474.861 — Absalão Pereira de Araújo — Cumpra a exigência.
 N.º 474.865 — Universidade Católica de São Paulo — Cumpra a exigência.
 N.º 474.866 — Salles & Dona Ltda. — Cumpra a exigência.
 N.º 474.867 — Arcangelo Napolitano — Cumpra a exigência.
 N.º 474.870 — Tatsuji Nakai — Cumpra a exigência.
 N.º 474.880 — 474.883 — Fábrica de Colchas Mourad Ltda. — Cumpra as exigências.
 N.º 474.886 — 474.887 — 474.894 — Plásticos "VM" Embalagens Ltda. — Cumpra as exigências.
 N.º 474.893 — Cabreuca Empreendimentos Imobiliários Ltda. — Cumpra a exigência.
 N.º 474.898 — Editora Pléiade Sora a exigência.
 N.º 474.899 — Belvox Instituto Internacional de Auditecnica S. A. — Cumpra a exigência.

DIVERSOS:

N.º 447.080 — RACZ — Construtor S. A. — Aguarde-se termo anterior.
 N.º 470.536 — Alvorada Papéis para Embalagens Ltda. — Proseiga-se como sinal de propaganda.
 N.º 473.972 — Moias Chacur S. A. — Aguarde-se termos anteriores.

RETIFICAÇÃO:

Termo 474.871 — marca Viremaco — classe 16 — de Vila Ré Materiais de Construções Varemaco Ltda. — clichê publicado em 23-2-1961.
 Termo 474.371 — para Frase de Propaganda: Tudo para Transformar Luz em Beleza — classe 8 — de Fábrica Metalúrgica de Lustres Ltda. — Clichê publicado em 18-2-1861.
 Termo 474.789 — marca Manferrato — classe 41 — de Vinícola Manferrato Ltda. — Clichê publicado em 23 de fevereiro de 1961.
 Termo 475.986 — para marca Zappa — classe 1 — de Mentocimica Zappa S. A. — Clichê publicado em 14-3 de 1961.

Expediente da seção de transferência e licença

Transferência e Alteração de nome de titular de Processos

Rio 22 de outubro de 1964

Ernesto Rothschild S. A. Indústria e Comércio — transferência para seu nome da patente de modelo de utilidade número 5.559 — Anotem-se as transferências — 1º de Abraham Krišlavín — para Ernesto Rothschild e finalmente, desta para o requerente

Ormoterapia Richter do Brasil S. A. — pede para ser anotada na patente 62.546, privilégio de invenção a alteração do nome da titular — Anote-se a alteração do nome
Perfect Circle Corporation — pede para ser anotada na patente de número 67.794 — privilégio de invenção a alteração do nome e a transferência — Anote-se a alteração e a transferência.

Access Equipment Limited — transferência para seu nome da patente de número 68.038 — privilégio de invenção — Anote-se a transferência.

Jóias Estréla Indústria e Comércio Ltda. — transferência para seu nome da marca — Estréla — número 214.240 — Anote-se a transferência.

Roemmer S. A. Industrial, Comercial e Financeira — pede para ser anotada na marca — Rexinol — número 289.076 — a alteração do nome da titular — Anote-se a alteração — D. Bosco — Ferros e Materiais para Construção Ltda. — transferência para seu nome da marca — D. Rosco — número 289.911U — Anote-se a transferência.

Kibon S. A. (Indústrias Alimentícias) — Jajá-Kibon — número — pede para ser anotada na 299.118 — a alteração do nome da titular — Anote-se a alteração do nome.

Ormoterapia Richter do Brasil S. A. — pede para ser anotada na marca — Adergin — número termo 239.491 — a alteração de nome da titular — Anote-se a alteração de nome.

Mataalgica Volta Redonda S. A. — pede para ser anotada na marca — Dower — número 142.443 — a alteração de nome titular — Anote-se a alteração de nome.

Aron Sapir & Filho Ltda. — transferência para seu nome da marca — Safira — número 170.333 — Anote-se a transferência.

Oswaldo Amoroso & Cia. Ltda. — pede para ser anotada na marca — Crobilo — número 174.528 — a alteração do nome da titular — Anote-se a alteração de nome.

Bonimex S. A. Indústria e Comércio — pede para ser anotada na marca — Bonimex — número 409.155 — a alteração do nome.

Júlio Roderbourg — transferência para seu nome de título — Jardim Umuarama — termo 450.995 — Anote-se a transferência.

Fábrica Nacional de Acessórios Public — número termo 473.481 — Anote-se a transferência.

Selco Exploration Company Limited — transferência para seu nome do termo 127.636 — privilégio de invenção — Anote-se a transferência.

NOTICIÁRIO

Oposição

Ernest Heib — oposição ao termo 638.791 — título: Perfil — classes 13 — 35 — 36 — 37.

Distilaria Vencedora Ltda. — oposição ao termo 641.039 — marca: Chave de Ouro — cl. 43.

C.E.S.A. Comercial Engenharia S. A. — oposição ao termo 643.209 — marca: Cesal — cl. 16.

Metalúrgica Mar S. A. — oposição ao termo 641.456 — marca: Mar Lar — classe 11.

Torazo Okamoto S. A. Chá Ribeira — oposição ao termo 451.643 — marca: Ribeirinha — cl. 41.

C.E.S.A. Comercial e Engenharia S. A. — oposição ao termo 643.208 — nome comercial.

Companhia Itaquere Industrial e Agrícola — oposição ao termo número 642.596 — marca: Itaquera — classe 50.

Cochlo Parisi S. A. Comercial Importadora de Auto Peças — oposição ao termo 641.800 — título: Auto Peças Ipiranga — classes 8 — 21 — 39.

Multividro S. A. — oposição ao termo: 640.954 — marca: Multividro — classe 8.

Distilaria Vencedora Ltda. — oposição ao termo 641.037 — título: Chave de Ouro — classes 41 — 42 — 43 — 46.

Spumar Espuma de Nylon S. A. Indústria e Comércio — oposição ao termo 641.518 — marca: Spumanyl — classe 23.

Martin Marietta Corporation — oposição ao termo 638.988 — marca: Impeco — classe 16.

Suddeutsche Chemiefaser Aktiengesellschaft — oposição ao termo número 639.439 — marca: Dolim — classe 23.

Hertz System Inc. — oposição ao termo 639.709 — marca: Hertz-Driver-Ur-Self — cl. 21.

Perfumes Coty S.A.B. — oposição ao termo: 640.119 — marca: Twist — classe 48.

Companhia de Cigarros Souza Cruz — oposição ao termo 639.698 — marca: Gold Band — cl. 44.

Metalúrgica Triângulo S. A. — oposição ao termo 638.804 — título: Industrial Triângulo.

Nestlé S. A. — oposição ao termo 641.156 — marca: Nescreal — classes 3 e 41.

Mesbla S. A. — oposição ao termo 644.163 — marca: Dyna Man — cl. 2.

Mesbla S. A. — oposição ao termo 644.164 — marca: Dyna-Zinc — cl. 2.

Mesbla S. A. — oposição ao termo 644.165 — marca: Dyna-Cobre — classe 2.

Armazens São Domingos S. A. Importação e Comércio — oposição ao termo 643.521 — marca: São Domingos — cl. 41.

Agostinho Setti S. A. Comércio Exportação e Importação — oposição ao termo 638.758 — marca: Mata-Sete — classe 2.

Profal Produtos Farinados Ltda. — oposição ao termo 639.054 — nome comercial.

Johnson & Johnson do Brasil Produtos cirúrgicos Ltda. — oposição ao termo 638.190 — marca: Ortho Compact.

Laboratórios Organon do Brasil Limitada — oposição ao termo 640.424 — marca: Vityl — cl. 3.

Nobre S. A. Comércio e Indústria — oposição ao termo: 640.785 — marca: Nobre — cl. 16.

McQuay-Norris Manufacturing Co. — oposição ao termo 639.396 — marca: McQuay — cl. 8.

Ford Motor Company — oposição ao termo 643.147 — nome comercial.

Société Nouvelle Pathé Cinema — oposição ao termo: 639.947 — marca: Pathe Scop Cine 35 mm.

Lutz Ferrando Ótica e Instrumental Científico S. A. — oposição ao termo 639.661 — marca: Aluferco — classe 16.

Triumph Werke Nurnberg A G — oposição ao termo: 641.174 — marca: Triunfo — cl. 6.

Proclama Publicidade Ltda. — oposição ao termo 642.447 — marca: Procade — cl. 32.

Indústrias Têxteis Tamer S. A. — oposição ao termo: 641.513 — marca: Elastiss — cl. 23.

Laboratório Oftalmológico Kerato Ltda. — oposição ao termo 635.555 — marca: Liso-Cloranfenicol — cl. 3.

EXPEDIENTE DAS DIVISÕES E DAS SEÇÕES REPUBLICADO POR TEREM SAÍDO COM INCORREÇÕES

Dia 22 de outubro de 1964

Notificação:

Uma vez decorrido o prazo de recurso previsto pelo artigo 14 da Lei n.º 4.043, de 29 de dezembro de 1961 e mais dez dias para eventuais juntadas de recursos, e de mesmo não se tendo valido nenhum interessado, ficam notificados os requerentes abaixo mencionados a comparecer a este Departamento a fim, de efetuarem o pagamento da taxa final concernentes a expedição dos respectivos certificados dentro do prazo de sessenta dias, na forma do parágrafo único do artigo 134 do Código da Propriedade Industrial.

Marcas Deferidas:

N.º 423.419 — Fortuna Sancarlença, classe 41 — Panificadora Fortuna Sancarlença Ltda.

N.º 426.255 — Lusitana, classe 41 — Panificadora Lusitana Ltda.

N.º 453.415 — Mecadam, classe 50 — Mecadam S.A. Organização e Administração.

N.º 454.058 — Vinalegre, classe 43 — Licoreg Mitjans S.A.

N.º 457.154 — Ratilim, classe 36 — Moacyr dos Santos.

N.º 457.198 — Coretron, classe 8 — Coretron Eletrônica Ltda.

N.º 458.625 — Aldun S.A. Administração e Comércio.

N.º 462.309 — Luccazone, classe 42 — Luccazine Indústria e Comércio de Bebidas Ltda.

N.º 462.312 — Luccazone, classe 42 — Luccazone Indústria e Comércio de Bebidas Ltda.

N.º 473.976 — Gioielli, classe 17 — Indústria de Estencil Gioielli Ltda.

N.º 476.807 — Adressogel, classe 17 — Novigraf Ind. e Com. de Materiais de Escritório Ltda. — Com exclusão de aparelhos de fotocópia e mimeógrafos.

N.º 476.885 — Ricotipo, classe 41 — Indústria de Conservas Taquarense Ltda.

Nome Civil Deferido:

N.º 447.448 — Jaraguá Clube Campestre — Jaraguá Clube Campestre — Art. 109 n.º 4.

Insignia Comercial Deferida:

N.º 458.053 — Mateca, classe 41 — M. Teixeira de Carvalho Representações Ltda. — Art. 114.

Sinal de Propaganda Deferida:

N.º 412.727 — Pedido atendido Ping Pong Goma Bola — Mastigue bem a goma até amolecer.

Coloque-a na ponta da língua, empurre-a contra os dentes e sobre lentamente, fazendo linda bola, classe 41 — Companhia Brasileira de novidade doceiras — Art. 121.

Título de Estabelecimento Deferido:

N.º 419.490 — Serviço de Lotações Comerciais Pan-Americana, classe 33 — 50 — Serviço de Lotações Comerciais Pan-Americana S.A. — Art. 117.

N.º 419.370 — Cine Alvorada, classe 33 — Empresa Paulista de Cinemas Ltda. — Art. 117.

N.º 476.051 — Indústria Manual de Calçados Rogélia, classe 36 — Servando Alonso Dominguez — Art. 117 n.º 1.

N.º 476.399 — Pronto Socorro Pio XII — classe 33 — Hospital e Maternidade Nossa Senhora do Sagrado Coração Ltda. — Art. 117 n.º 1.

Marcas Indeferidas

N.º 462.419 — Uberaba — classe 36 — Mohamad Abbas & Filho.

N.º 470.553 — Retilimeo — classe 40 — Estofamentos Bedding Ltda.

Título de Estabelecimento Indeferido
N.º 415.409 — Cantina Dipinto-Di-Blu — classes: 41 — 42 — 43 — D'Eugenio Cusimano & Cia. Ltda.

Exigências

N.º 123.348 — Companhia Ultragar S. A. — Cumpra a exigência.

N.º 472.913 — N. C. B. Representações e Com. Ltda. — Cumpra a exigência.

N.º 472.973 — Laboratórios Hosbon S. A. — Cumpra a exigência.

N.º 474.385 — F.A.P. Castro — Cumpra a exigência.

N.º 474.388 — Raimundo Poncear Mesquita — Cumpra a exigência.

N.º 474.558 — Farmácia Ideal Ltda. — Cumpra a exigência.

N.º 474.560 — Zilkha S. A. Comércio e Indústria — Cumpra a exigência.

N.º 474.571 — O Futebol Ilustrado Ltda. — Cumpra a exigência.

N.º 474.403 — Padaria Zeni Ltda. — Cumpra a exigência.

N.º 474.394 — Indústria Eletrônica Enard Ltda. — Cumpra a exigência.

N.º 474.393 — Importadora Louisiana Ltda. — Cumpra a exigência.

N.º 474.379 — Biochemie G.M.B.H. — Cumpra a exigência.

N.º 474.378 — Blemco S. A. Importadora e Exportadora — Cumpra a exigência.

N.º 474.380 — Blemco S. A. Importadora e Exportadora — Cumpra a exigência.

N.º 474.377 — Biochemie G.M.B.H. — Cumpra a exigência.

N.º 474.599 — Stabivolt S. A. Produtos Elétricos — Cumpra a exigência.

N.º 474.575 — Ferramentas Collins S. A. — Cumpra a exigência.

N.º 474.556 — Laboratório Medical Ltda. — Cumpra a exigência.

Taxa Final

São convidados os requerentes abaixo mencionados a comparecerem a este Departamento a fim de efetuarem o pagamento da taxa final dos seus pedidos.

N.º 460.464 — marca: Mirante — Redemptor Oswaldo Carvalho.
 N.º 460.465 — marca: Três Poderes — Redemptor Oswaldo Carvalho.

Exigências

N.º 405.953 — Indústria de Laticínios Yacry S. A. — Cumpra a exigência.
 N.º 420.160 — Dieta S. A. Produtos Alimentícios — Cumpra a exigência.
 N.º 474.420 — Administradora Pisatini Ltda. — Cumpra a exigência.
 N.º 427.219 — Estúdio Gráfico Garimar S. A. — Cumpra a exigência.
 N.º 427.220 — Estúdio Gráfico Garimar S. A. — Cumpra a exigência.
 N.º 427.221 — Estúdio Gráfico Ganina S. A. — Cumpra a exigência.
 N.º 427.222 — Estúdio Gráfico Garimar S. A. — Cumpra a exigência.
 N.º 427.223 — Estúdio Gráfico Garimar S. A. — Cumpra a exigência.

Prorrogação de Marcas

N.º 660.276 — Multifak — cl. 47 — Texaco Inc. — Prorroga-se o registro.

Diversos

N.º 643.396 — Iarsa — classe 3 — Instituto Latino Americano de Radon S. A. — Prossiga-se como registro novo passando a contar o prazo de oposição a partir da data da publicação em diante. Clichê publicado em 21-9 de 1964.

Oposição

Unibrasil S. A. Agricultura Indústria e Comércio — oposição ao termo 639.022 — marca: Unibra — cl. 11.
 Construtora Canadá S. A. — oposição ao termo 639.305 — marca: Dow — classe 50.
 E. L. du Font de Nemours and Company — oposição ao termo 636.664 — marca: Kormix — cl. 2.
 D'Olne Companhia de Tecidos Aurora — oposição ao termo 637.604 — marca: Bela Aurora — cl. 37.

Exploração de Contratos de Patentes

Pirelli S. A. — Cia. Industrial Brasileira — pede para ser anotada nas patentes —
 N.º 68.385 — privilégio de invenção
 N.º 69.148 — privilégio de invenção
 N.º 4.360 — modelo industrial
 N.º 4.410 — modelo industrial
 N.º 7.098 — privilégio de invenção — os contratos de sua exploração — Averbem-se os contratos de exploração.

Exigências

Stanley Works (Great Britain) Limited — na transferência da patente 5.381 — modelo de utilidade — Cumpra a exigência.
 Metalúrgica Oriente S. A. — na averbação de contrato da patente número 63.097 — privilégio de invenção — Cumpra a exigência.
 Pfizer Corporation — na transferência da patente 68.199 — Cumpra a exigência.
 FMC Corporation — na alteração de nome da patente 68.413 — privilégio de invenção — Cumpra a exigência.
 Olivio Hercules Veronezzi e Alberto Lasinkas — na transferência da

patente de invenção — Cumpra a exigência.

Produtos Alimentícios Quaker S. A. — na exploração de contrato da patente 69.645 — Cumpra a exigência.
 Calçados Tetéa Ltda. — na alteração de nome da patente n.º 2.682 — modelo industrial — Cumpra a exigência.

Société Anonyme pour l'Exploitation des Procédés Chimiques et Physiques — na transferência da patente de número 58.585 — privilégio de invenção — Cumpra a exigência.

Ortho Pharmaceutical Corporation — na transferência para seu nome do termo 102.092 — privilégio de invenção — Cumpra a exigência.

Metal Forty S. A. — na transferência da marca n.º 204.795 — Cumpra a exigência.

Geraldo Martins Gomes — na transferência do registro 261.508 — Cumpra a exigência.

Cardoso Costa Tecidos e Confecções Ltda. — na alteração de nome do registro 275.535 — Cumpra a exigência.

Laboratório Grindelmeil Ltda. — na transferência do registro 148.176 — Cumpra a exigência.

Ormonoterapia Richter do Brasil S. A. — no processo do termo número 394.104 — Cumpra a exigência.

Valdemar Virgílio de Azevedo — na transferência do termo 427.281 — Cumpra a exigência.

Oscar de Carvalho Filho — na transferência do termo 477.902 — Cumpra a exigência.

Silotec Engenharia, Indústria e Comércio S. A. — na transferência da patente 37.158 — privilégio de invenção — Cumpra a exigência.

Diversos

Eletr. Bell Representações Ltda. — na transferência da patente n.º 4.734 — modelo de utilidade — Arquite-se o pedido, por falta de cumprimento da exigência.

Johnson & Johnson — na transferência da patente 61.504 — privilégio de invenção — Arquite-se o pedido por falta de cumprimento da exigência.

Johnson & Johnson — na transferência da patente de número 63.787 — privilégio de invenção — Arquite-se por falta de cumprimento da exigência.

Alvaro de Assis Sobrinho — no pedido de alteração de nome do termo 123.250 — modelo de utilidade — Arquite-se por falta de cumprimento da exigência.

EXPEDIENTE DO SERVIÇO DE RECEPÇÃO DE INFORMAÇÃO E EXPEDIÇÃO

Exigências

Dia 22 de Outubro de 1964

N.º 144.037 — Indústria de Plásticos e Tecidos Limatex Ltda. — Mantenho a exigência quanto ao clichê.
 N.º 150.345 — Antonio Perez Sabín — Mantenho a exigência quanto ao clichê.

Retificação

Térmo:

N.º 117.902 — privilégio de invenção — para: Dispositivo para fabricação contínua de uma lâmina alongada de matéria sintética micro porosa — de: Varta Aktiengesellschaft — estabelecida na: Alemanha — Fica retificado o 1.º ponto:

1) Dispositivo para fabricação contínua de uma lâmina alongada de matéria sintética micro-porosa, por meio de concreção de uma camada de matéria sintética em pó, em que este é distribuído na zona do vértice de um tambor aquecido, que gira em torno de um eixo horizontal e que tem a forma de um colar cilíndrico, sem raios, sendo conduzido por rolos de suporte ou de guia, caracterizado por ser o colar suspenso em pelo menos um rôlo sustentador, que o toca na zona do vértice do arco no lado interno do mesmo. Um total de 8 pontos. Retificação dos pontos publicados em 5-3-63.

PREVILÉGIO DE INVENÇÃO

TERMO N.º 124.214

Em 16 de novembro de 1960

Requerente: Societá Farmaceutici Itália — Itália.

Título: Um processo para a produção de compostos 6-metil 3-ceto-delta 4,6 esteróides. — Privilégio de Invenção.

1º — Um processo para a produção de compostos 6-metil 3-ceto-delta 4,6 esteróides, caracterizado por compreender o tratamento do 4alfa-5- e ou 4-beta-5-apóxido correspondente com ácido sulfúrico concentrado em ácido acético.

Total de 12 pontos.
 Prioridade: Itália, em 20 de novembro de 1959, sob o n.º 13.333.

TERMO N.º 121.711

3 de agosto de 1960

Rohm & Haas Company. — Estados Unidos da América.

Título: Agentes tenso-ativos tercio-carbinamino-poli-oxi-alcólenicos. — Privilégio de Invenção.

1º — Um processo para preparar um novo composto tercio-carbinami-

no-poli-oxi-alcólenico caracterizada pela reação de 1,0 mol de uma tercio-carbinamina tendo a fórmula estrutural geral

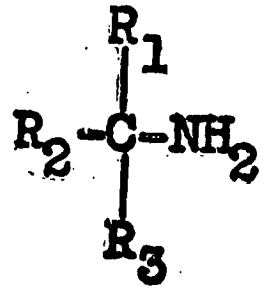

na qual R1, R2 e R3 são radicais alcólicos cujo conteúdo total de átomos de carbono é de ordem de 7 a 23, primeiro com um total de 15 a 45 mols de óxido de etileno, seguido de reação do produto de reação intermediário com um total de 15 a 67,5 mols de óxido de propileno na presença de uma quantidade catalítica de uma base forte, e isolamento do produto de reação final que ou é uma poli-oxi-alcóleno-amina tendo uma cadeia mono-linear representada pela fórmula

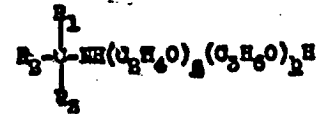

ou uma poli-oxi-alcóleno-amina tendo cadeias di-lineares de unidades de oxi-alcóleno representadas pela fórmula

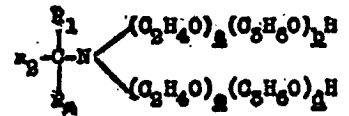

ou u'a mistura de compostos das fórmulas (6) e (56) supra, tendo R1, R2 e R3 nelas as mesmas significações supracitadas e sendo a e b da fórmula I, respectivamente, um inteiro de 15 a 45 e um número de 15 a 67,5 com a condição que a relação de b:a seja de 1:1 até 1,5:1 e a soma de a + c e a soma de b + d na fórmula II sendo, respectivamente um inteiro de 15 a 45 e um número de 15 a 67,5, com a condição que a relação de (b + d) : (a + c) seja de 1:1 até 1,5:1. (Prioridade: EE.UU. da América, em 10-8-59, sob número 832.508).

Seguem-se os pontos de ns. 2 a 8.

TERMO N.º 124.876

Em 12 de dezembro de 1960

Requerente: Vehicules Et Travaux "Vétra" e Florimond Douchet — França.

Título: Aperfeiçoamentos relativos a interruptores de corrente elétrica. — Privilégio de Invenção.

1º J Um interruptor para corrente elétrica compreendendo, principalmente, pelo menos um polo fixo e pelo menos um polo móvel, caracterizado porque o polo móvel e levado por um conjunto montado de madeira imóvel sobre o batente do interruptor.

Total de 4 pontos.

Prioridade: França, em 14 de dezembro de 1959, sob n.º 812.966.

DISTRITO FEDERAL (BRASILIA) LEGISLAÇÃO

DIVULGAÇÃO N.º 243

Preço: Cr\$ 200,00

A VENDA:

Seção de Vendas:

Av. Rodrigues Alves, 1

Agência I:

Ministério da Fazenda

Atende-se a pedidos pelo Serviço de Recambios Postal

TERMO Nº 126.544

Em 16 de novembro de 1960

Requerente: Afif Jorge Simão Kfourri — São Paulo.

Título: Novo tipo de antena de TV. a longa distância. — Modelo de Utilidade.

1º — 1º Novo tipo de antena de T. V. à longa distância, caracterizada por balão de material conveniente cheio de gás adequado sobre o qual se acha instalada antena para T. V., envolvido por tirantes semi-flexíveis ligados inferiormente a um cabo flexível adequado de conjugação com os aparelhos transmissores ou receptores.

TERMO Nº 126.604

Em 9 de fevereiro de 1961

Requerente: Molins Machine Company Limited — Inglaterra.

Título: Aperfeiçoamentos em ou relativos a aparelhos manipuladores de tabaco. — Privilégio de Invenção.

1º — Um aparelho manipulador de tabaco (por exemplo, uma máquina confeccionadora de cigarro de haste contínua) compreendendo meios para formarem um enchedor de tabaco contínuo, meios transportadores permeáveis ao ar para transportarem o enchedor de tabaco longitudinalmente, meios para passarem as através de enchedor e os meios transportadores para manterem o enchedor ali, meios para extrair o pé de tabaco do ar depois de ter passado através do enchedor, e meios para transportarem o pé para a região de formação de enchedor e para o introduzirem no enchedor na dita região.

Total de 7 pontos.

A requerente reivindica de acordo com a Convenção Internacional, e o Art. 21 do Decreto-lei nº 7.903, de 27 de agosto de 1945, a prioridade do correspondente pedido depositado na Repartição de Patentes da Inglaterra, em 9 de fevereiro de 1960, sob o número 4.587.

TERMO Nº 126.606

Em 9 de fevereiro de 1961

Requerente: N. V. Philips' Gloeilampenfabrieken — Holanda.

Título: Aperfeiçoamentos em ou relativos a lâmpadas elétricas. — Privilégio de Invenção.

1º — uma lâmpada elétrica na qual uma tela metálica de paredes finas colocada transversalmente ao eixo da lâmpada é arranjada sobre o espigão, g. de preferência, em um corte existente nele, a dita tela prendendo-se ao lado exterior do espigão pelos lados interiores opostos de um recesso alongado existente na tela, caracterizado porque do lado de pelo menos uma das bordas longitudinais do recesso alongado, e a uma pequena distância dessa borda longitudinal, a tela tem um segundo recesso, inteiramente circundado pelo material da tela, cujo limite adjacente ao primeiro recesso se estendo pelo menos substancialmente paralelo à borda longitudinal adjacente ao primeiro recesso.

Total de 4 pontos.

A requerente reivindica de acordo com a Convenção Internacional e o Art. 21 do Decreto-lei nº 7.903 de 27 de agosto de 1945, a prioridade do correspondente pedido depositado na Repartição de Patentes da Holanda, em 12 de fevereiro de 1960, sob o número 248.389

TERMO Nº 126.606

Em 9 de fevereiro de 1961

Requerente: Institut Français Du Pétrole, Des Carburants Et Lubrifiants. — França.

Título: Modulador de Amplitude de alta sensibilidade insensível às variações de temperatura. — Privilégio de Invenção.

1º — Um processo aperfeiçoado para a preparação de polimetileno tereftalato altamente polímeros formadores de fibras e filmes que compreende a etapa de policondensar um bishidroxiálquil tereftalato, caracterizado pelo fato de usar como catalisador da reação de policondensação um composto de germânio que é facilmente solúvel ou que facilmente forma uma solução no glicol, a qual é miscível com a mistura de reação de policondensação.

Total de 11 pontos.

A requerente reivindica de acordo com a Convenção Internacional e o Art. 21 do Decreto-lei nº 7.903, de 27 de agosto de 1945, as prioridades dos correspondentes pedidos depositados na Inglaterra, em 11 de fevereiro de 1960 sob o nº 4.883 e 20 de janeiro de 1961.

TERMO Nº 126.639

Em 10 de fevereiro de 1961

Requerente: General Precision, Inc. — Estados Unidos da América.

Título: Aperfeiçoamentos em sistemas de sinalização. — Privilégio de Invenção.

1º — Dispositivo passivo de resposta para o uso em sistema desinativação de intercomunicação, caracterizado pelo fato que é equipado com uma unidade de interrogador para transmissão de um sinal de portadora de rádio-freqüência e uma multiplicidade de sinais associados de faixa lateral de rádio-freqüência, sendo a unidade do dispositivo de resposta e interrogador capaz de movimento relativo e o interrogador operador para iduzir força de operação no dispositivo de resposta, quando os dois se encontram e uma distância certa um do outro, sendo o dispositivo de resposta provido de um circuito sintonizado, sintonizado para receber os sinais de rádio-freqüência da portadora e faixa lateral para produzir uma voltagem mixta com componentes da portadora e faixa lateral, com dispositivos de filtração de rádio-freqüência ligados com o dito circuito sintonizado e sintonizado para eliminar no mínimo uma das componentes de faixa lateral da dita voltagem mixta, com dispositivos de desmodulação para desmodulação da voltagem mixta, a fim de produzir uma outra voltagem mixta, que tem uma componente direta e componente de baixa freqüência derivadas daquelas componentes da faixa lateral, que não foram eliminadas pelos dispositivos de filtração, e com um oscilador de resposta acionada por aquela outra voltagem mixta, a fim de gerar um sinal da portadora de resposta, que é modulado pelas ditas componentes de baixa freqüência.

A requerente reivindica a prioridade de idêntico pedido depositado na Repartição de Patente norte-americana, de 15 de fevereiro de 1960, sob o número 8.723.

Total de 14 pontos

TERMO Nº 120.203

Em 15 de junho de 1960

Requerente: Mercúrio Imobiliária Ltda. — Estado da Guanabara.

Título: Uma esponja abrasiva. — Modelo de Utilidade.

1º — Uma esponja abrasiva, caracterizada por compreender um corpo poroso essencialmente elástico, de formato quadrangular ou qualquer outro, que tem pelo menos uma das suas faces recortadas com uma camada de material abasivo pulverizado, como por exemplo o carborundum ou areia silicosa, sendo dito material fixado, na forma de uma camada simples, à referida face do corpo por meio de uma cola insolúvel adequada.

TERMO Nº 120.401

Em 21 de junho de 1960

Requerente: A. Bahrgica "Farragarcá" Ltda. — São Paulo.

Título: Novo suporte para coador de café e outros. — Modelo de Utilidade.

1º — Novo suporte para coador de café e outros, caracterizado por ser constituído por uma placa alongada plana horizontal, provida em uma de suas extremidades, de um prolongamento anelar, sendo a extremidade de orifícios de fixação à parede, placa esta provida ainda de outras abas, onde é articulada uma outra placa vertical, disposta verticalmente na face inferior da citada placa alongada.

Total de 2 pontos.

TERMO Nº 122.082

Em 18 de agosto de 1960

Requerente: Paulo Mário Maia — Estado da Guanabara.

Título: Aperfeiçoamentos em aparelhos riscadores para fins diversos. — Privilégio de Invenção.

1º — Aperfeiçoamentos em aparelhos riscadores para fins diversos, caracterizados pelo fato de que a adaptação de mais de uma haste, de modo a permitir a montagem de vários riscadores, possibilitando um serviço mais rápido e mais eficiente.

Total de 2 pontos.

TERMO Nº 122.097

Em 22 de agosto de 1960

Requerente: Dr. Walter Fuchs — Estado da Guanabara.

Título: Filtro de água potável. — Privilégio de Invenção.

1º — Filtro de água potável caracterizado por uma ou mais placas esterilizantes (5, 12), em posição horizontal ou vertical, com um só seque-filtro (3) desclorificante e separador (2) de precipitados de água.

Total de 4 pontos.

TERMO Nº 121.703

Em 2 de agosto de 1960

Requerente: United States Rubber Company — Estados Unidos da América.

Título: Processo para o aumento do tamanho da partícula de borrachas sintéticas. — Privilégio de Invenção.

Processo para aumentar o tamanho das partículas dispersas de polímero num polímero de látex de borracha sintética de butadieno ou copolímero de butadieno e estireno contendo o eletrólito residual de sal de alcali-

metal da polimerização de uma emulsão aquosa de monômeros formando borracha contendo de 0,2 a menos de 1 parte de um eletrólito de sal de alcali-metal por 100 partes de monômeros formando borracha, caracterizado pelo fato que é compreende adicionar ao látex 0,01% a 1% de éster de polivinilo metilo com base nos ácidos do látex.

TERMO Nº 122.739

Em 1º de julho de 1960

Requerente: Jun Sato — São Paulo.

Título: Novo modelo de cinta elástica. — Modelo de Utilidade.

1º — Novo modelo de cinta elástica em que a cinta é caracterizada por séries de furos passantes dispostos em qualquer número, sentido ou direção ao longo da mesma, tendo a cinta, além disso, de um e de outro lado, dispostas convenientemente entre os furos, pequenas saliências, com altura sempre inferior a dois milímetros, de conformação preferivelmente cilíndrica e com os topos arredondados — tudo como substancialmente descrito nos relatórios, graficamente mostrado nos desenhos anexos e reivindicado neste único ponto característico.

TERMO Nº 126.099

Em 24 de janeiro de 1961

Requerente: N. V. Philips' Gloeilampenfabrieken — Holanda.

Título: Aperfeiçoamentos em ou relativos a dispositivos de controle para uso em sistemas de solda a resistência. — Privilégio de Invenção.

1º — Aperfeiçoamentos em ou relativos a dispositivos de controle para uso em sistemas de solda a resistência, nos quais válvulas principais de descarga a gás, ligadas em anti-paralelo para alimentar o transformador de solda, são controladas por impulsos emitidos por duas válvulas de descarga auxiliares a gás ou vapor, também controladas por impulsos, que são superimpostos a uma tensão contínua variável que determina o tempo de soldagem, caracterizadas pelo fato de serem alimentadas impulsos ao circuito de controle de pelo menos uma das válvulas auxiliares de descarga que controlam a válvula principal de descarga que primeiro funciona, impulsos esses que são atrazados em relação nos impulsos de controle primeiramente mencionados para a dita válvula auxiliar de descarga, ao mesmo tempo que, no início do período de soldagem, apenas o primeiro dos impulsos de controle por último mencionados é derivado através de uma terceira válvula auxiliar, de sorte que apenas o impulso atrazado é capaz de provocar a ignição da válvula de descarga interessada.

Total de 4 pontos.

A requerente reivindica de acordo com a Convenção Internacional e o Art. 21 do Decreto-lei nº 7.903, de 27 de agosto de 1945, a prioridade do correspondente pedido depositado na Repartição de Patente na Holanda, em 27 de janeiro de 1960, sob o número 247.797.

TERMO Nº 124.021

Em 12 de setembro de 1960

Requerente: Yoshiharu Tada — São Paulo.

Título: Novo tipo de prendedor para papéis. — Modelo de Utilidade.

1º — Novo tipo de prendedor para papéis, formado por um prendedor fixado em um suporte por meio de parafusos ou rebites e, caracterizado por ter mola e peça inferior do aludido prendedor a qual é acionada pela simples pressão do dedo

MARCAS DEPOSITADAS

Publicação feita de acordo com o art. 130 do Código da Propriedade Industrial. Da data da publicação começará a correr o prazo de 60 dias para o deferimento do pedido. Durante esse prazo poderão apresentar suas oposições ao Departamento Nacional da Propriedade Industrial aqueles que se julgarem prejudicados com a concessão do registro requerido

Térmo n.º 647.176, de 22-6-1964
Arjano Indústria e Comércio de Metais
Limitada
Guanabara

**Arjano Indústria e Comércio
de Metais Ltda.**

Nome Comercial

Térmo n.º 647.177, de 22-6-1964
Arjano Indústria e Comércio de Metais
Limitada
Guanabara

ARJANO

Indústria Brasileira

Classe 5
Artigos da classe

Térmo n.º 647.181, de 22-6-1964
Exército de Salvação
Guanabara



PRORROGAÇÃO

Classe 33
Insignia

Térmo n.º 647.182, de 22-6-1964
Syntex Corporation
Panamá

Cortimex

Classe 3

Um produto farmacêutico anti-inflamatório à base de hormônio esteroides

Térmo n.º 647.183, de 22-6-1964
L & S Bearing Company
Oulahoma

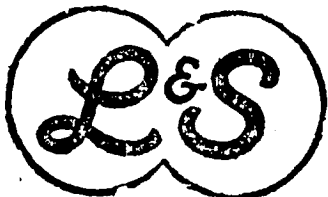

Classe 6
Mancas e rolamentos

Térmo n.º 647.184, de 22-6-1964
J. I. Cartolano S. A. Alumínio
Empress
São Paulo

Omeleta

Indústria Brasileira

Classe 11

Para distinguir ferragens e ferramentas: Alicates, alavancas, aruelas, arrebites, argolas, aldruvas, armações de metal, abridores de latas, arame, aparelhos de chá e café, assadeiras, açucareiros, aparelhos para lavatórios, arandelas, arestas, aros, almofadantes, amoladores, amoladores de ferramentas, alças para ancinhos, brocas, bigornas, baixelas, bandejas, bacias, bombonieras, baldes, borboletas baterias, bases de metal, brachadeiras, bules, bisagra, buchas, bainha para facas, baterias de cozinha, colhe-de pedreiros, cadeados, correntes, cabides, chaves de parafusos, conexões para encanamentos, caixas de metal para portões, colunas, canos, chaves de fenda, chaves inglesas, cabeções, canecas, copos, cachepots, centro de mesa, coqueteleiras, caixas para condimento de alimentos, cadeados, caldeirões, caçorolas, chaleiras, cafeteiras, conchas, coadores, cuscuteiros, cabides de metal, cabos, caixas de ferro, cruzetas, curvas, cantoneiras, chaveiros, canivetes, chave-venas, cremones, cadinhos, crivos, chanfradores, cassinetes, cabos, chaves, chaves para porcas circulares, chaves torquimétrica, correntes para chaves, cochetes, chaves para porcas, distintivos, dobradiças, descanso para talheres, pratos e copos, enxadas, esferas, engates, enfeites de metal, estribos, espátulas estoijos de metal para carimbos, eixos, expandidor para tubos, estruturas metálicas, escarradeiras, espremedores, espumadeiras, formões, foices, ferro para cortar capim, ferrolhos, facas, facões, fechaduras, fruteiras, funis, formas para doces, bolos, embaídas e pudins, flanges, fivela, furadores, ferramentas cortantes e perfurantes para marceneiros, fechos de metal, ferraduras, forminhas, fitas de aço, ganchos, guarnições de metal, garfos, ganchos para quadros, grampos para emendas de correias, grades para fogões e geladeiras, grelhas, galheteiros, gonzos, grossas, garrafas, lhosos, joelhos, jarros, limas, lâminas licoreiros, latas lvas, linguetas, leiteiras machadinhas, moias para portas, martelos marretas, matrizes, marmitas, maçanetas, morsas, machetes, mantegueiras, malhos, navalhas, niples, puas, pás, picaretas pregos, ponteiros, parafusos, porcas, pratos, porta-gelo, poseiras, porta-pão, porta-joias, paliteiros, painelas, puxadores, placas, pregadores, porta-esponjas, peneiras, pinos, plainas, perturadeiras, pires, pinças, papelões, porta-copos e garrafas, passadores de roupa, presilhas, rastelos, roldanas, talos, regadores rebites, reduções, recipientes de metal, rodízios, roscas de aço inoxidável, registros de aço inoxidável, registros serras, serrotes, sílios saleiros, sacarró

lhas, torquezes, trilhos, tubos, tubulações, tampões, travadeiras, telas de arame, trincos, taças, travessas, tesouras, tranças, tramelas, talheres, talkadeiras, tampas para panelas e caldeirões, terrinas, tachos, trens de cozinha, torradeiras, orinóis, vasos, vasilhames, vermas, mandril de expansão, freza de chanfrar, guia de freza de chanfrar, ventosas, maletas, baus para sacos de viagem, para pastas, balmazes, cantos para estoijos, colchetes para malas, cravos, enfeites, fecho para pastas e para malas, passadores de correias, pontelras, prendedores de papel, suportes, torniquetes e tubos de extensão

Térmo n.º 647.185 a 647.187, de 22-6-1964

Jorge W. Stepniak
São Paulo

Lavamax

Indústria Brasileira

Classe 2

Substâncias e reparações químicas na veterinária e para fins sanitários a saber: adubos, ácidos sanitários, águas desinfetantes e para fins sanitários, apanha-moscas e insetos (de goma e papel ou papelão), álcalis bactericidas, baraticidas, carrapaticidas, cresol, creosotalina, creosoto, desodorante, desinfetantes, defumadores, exterminadores de pragas e ervas daninhas, esterilizantes embrocações para animais, enxertos, farinhas de ossos fertilizantes, fosfatos, formicidas, fumigantes, fungicidas, glicose para fins veterinários, guano, herbicidas, inseticidas, insetifugos, larvicidas, microbicidas, medicamentos para animais, aves e peixes, óleos desinfetantes e veterinários, petróleo sanitários e desinfetantes, papel fumegatório, pós inseticidas, paraticidas, fungicidas e desinfetantes, preparações e produtos inseticidas, germicidas, desinfetantes e veterinários, raticidas, remédios para fins veterinários, sabões veterinários e desinfetantes, sais para fins agrícolas horticolas, sanitários e veterinários, sulfatos, superfosfatos, vacinas para aves e animais, venenos contra insetos, animais e ervas daninhas

Classe 16

aves e animais, venenos contra insetos Alvejantes, amidos, anil, água de lavadeira, água sanitária, cera para soalhos, detergentes, esponja de aço, fósforos, lioxivia, lâ de aço, pomadas para calçados, palha de aço, preparados para polir e limpar madeiras vidros, metais e objetos, pinos para polir e para limpeza panos de esmeril e material abrasivo empregado na limpeza de metais e objetos, sabões em geral e saponáceos.

velas e velas a base de estearina, sabões em pó, m floco, esponjas de limpeza

Classe 48

Para distinguir: Perfumes, essências, extratos água de colônia, água de touca-dor, água de beleza, água de quina, água de rosas, água de alfazema, água para barba, loções e tónicos para os cabelos e para a pele, brilhantina, bandolina, batons, cosméticos, fixadores de penteados, petróleo, óleos para os cabelos, creme evanescente, cremes gordurosos e pomadas para limpeza da pele e "maquilage", depilatorios, desodorantes, vinagre aromático, pó de arroz e talco perfumado ou não, lapis para pestana e sobrancelhas, preparados para embelezar cílios e olhos, carmim para o rosto e para os lábios, sabão e creme para barbear, sabão líquido perfumado ou não, sabonetes, dentífricos em pó, pasta ou líquido; sais perfumados para banhos, pentes, vaporizadores de perfume; escovas para dentes, cabelos, unhas e cílios, rum de louro, saquinho perfumado, preparados em pó, pasta, líquido e tijolos ara o tratamento das unhas, dissolventes e vernizes, removedores da cuticular; glicerina perfumada para os cabelos e preparados para descolorir unhas, cílios e pintas ou sinais artificiais, óleos para a pele

Térmos ns. 647.188 a 647.190, de 22-6-1964

Jorge W. Stepniak
São Paulo

Determax

Indústria Brasileira

Classe 2

Substâncias e preparações químicas usadas na agricultura, na horticultura, na veterinária e para fins sanitários, a saber: adubos, ácidos sanitários, águas desinfetantes e para fins sanitários, apanha-mosca e insetos (de goma e papel ou papelão), álcalis, bactericidas, baraticidas, carrapaticidas, cresol, creosotalina, creosoto, desodorantes, desinfetantes, defumadores, exterminadores de pragas e ervas daninhas, esterilizantes, embrocações para animais, enxertos, farinhas de ossos, fertilizantes fosfatos, formicidas, fumigantes, fungicidas, glicose para fins veterinários, guano, herbicidas, inseticidas, insetifugos, larvicidas, microbicidas, medicamentos para animais, aves e peixes, óleos desinfetantes e veterinários, petróleo sanitários e desinfetantes, papel fumegatório, pós inseticidas, paraticidas, fungicidas e desinfetantes, preparações e produtos inseticidas, formicidas, desinfetantes e veterinários, raticidas, remédios para fins veterinários, sabões veterinários e desinfetantes, sais para fins agrícolas, horticolas, sanitários e veterinários, sulfatos, superfosfatos, vacinas para aves e animais, venenos contra insetos animais e herva daninhas

Classe 16

Amido, alvejantes, anti-água de lava-deira água sanitária, cesa para assa-lhos, detergentes, esponjas de aço, fós-foros, lixívoa, lixas, lâ de aço, poma-das para calçados, palha de aço, pre-parados para polir e limpar madeiras, vidros, metais e objetos panos para polir e para limpeza, panos de esmeril e material abrasivo empregado na lim-peza de metais e objetos, sabões en-geral, sabões em pó, em flocos, saponá-ceos, velas e velas a base de estearina

Classe 18

Para distinguir: Perfumes, essências, ex-tratos água de colônia, água de touca-dor, água de beleza, água de quina, água de rosas, água de alfazema, água para barba, loções e tônicos para os cabelos e para a pele, brilhantina, ban-dolina, batons, cosméticos, fixadores de penteados, petróleos, óleos para os cabelos, creme evanescente, cremes gor-durosos e pomadas para limpeza da pe-le e "maquilage", depilatório, desodo-rantes, vinagre aromático, pó de arroz e talco perfumado ou não, lapis para pestana e sobrancelhas, preparados para embelezar cílios e olhos, carmim para o rosto e para os lábios, sabão e creme para barbear sabão líquido perfumado ou não, sabonetes, dentífricos em pó, pasta ou líquido sais perfumados para banhos, pentes, vaporizadores de perfi-me; escovas para dentes, cabelos, unhas e cílios, rum de louro, saquinho perfu-mado, preparados em pó, pasta, liqui-do e tijolos ara o tratamento das unhas, dissolventes e vernizes, removedores da cuticular; glicerina perfumada para os cabelos e preparados para descolori-r unhas, cílios e pintas ou sinais arti-ficiais, óleos para a pele

Termos ns. 647.191 a 647.195, de 22-6-1964
EL-CON Indústria e Comércio de Materiais Elétricos Ltda
 São Paulo



Classe 5

Aço em bruto, aço preparado, aço doce aço para tipos e para molas, aço ins-trumental e rápido, aço fundido, aço parcialmente trabalhado, bronze, man-ganes, bronze em pó, bronze em barra, em fio, chapas de metal, chumbo em bruto, ou parcialmente trabalhado, co-bre em bruto ou parcialmente traba-lhado, couraças, eletrodos, cianho em bruto ou parcialmente trabalhado, ferro em barra e em chapa, ferro fundido, ferro maleável, ferr omanganes, guza em bruto ou parcialment trabalhado, guza temperada, guza maleável, lâmi-nas de metal, lata em folhas, latão em folhas e em chapas, latão em verga-lhões ligas metálicas, lamelas, magné-ticais, colheres para pedreiros, corren-tes, cabides, chaves, cremoneas, chaves de parafusos, conexões para encaña-mento, colunas, caixas de metal para portões, canos de metal, chaves de fen-da, chave inglesa, cabeças, canecas,

copos, cachepots, centros de mesa, co-queteleiras, caixas para acondiciona-mento de alimentos, caldeirões, caçaro-las, chaleiras, cafeteiras, conchas, coa-dores distintivos, dobradiças, enxada, enxadões, esferas, engates, esguichos en-para arreios, espumadeiras, formões, feites para arreios, estribos esferas foices, ferro para cortar capim, ferro-lhos facas, facões, fechaduras, ferro co-mum a carvão, fruteiras, funis, fôrmas para doces, freios para estradas de zelas, bandejas, bacias, baldes, bombo-nieres, bules; cadinhos, cadeados, cas-so, mangans metais não trabalhados ou parcialmente trabalhados, metais em massa metais estampados, metais para soldas, níquel, ouro paládio, ouro de estanco platina poeira de zinco, pra-ta, sucata, soldas, ligas para soldar, barras para soldar, zinco corrugado tungstenio e zinco liso em folhas

Classe 6

Máquinas e suas partes integrantes para fins industriais; máquinas de precisão, máquinas operatrizes, motores e suas partes, peças para automóveis não in-cluídas em outras classes: Alavancas, alternadores, máquinas amassadeiras, máquinas amassadeiras de barro e con-creto, máquinas de abrir chavetas, má-quinas afiadoras para ferramentas, má-quinas para arqueação de embalagens, anéis de esferas para rolamentos, anéis de óleo, anéis para facilitar o arranco los motores, autolubrificadores, anéis abturadores, aparelhos para mistura de anéis de segmentos, bielas, bombas de a recomprimido, bombas lubrificantes, solina para automóveis, blocos de mo-bombas de circulação, bombas de com-bustíveis para motores, bombas para óleo, burrinhos, bombas de água e ga-combustíveis de motores e explosão, manteiga, engrenagens, engrenagens genhos de casa, espremedeiras para tores, bombas hidráulicas, bombas cen-trifugas, rotativas, de deslocamentos e a pistão, blocos centrifugadores, indus-triais para líquidos e pós, desnatadei-ras, homogenizadores, máquinas bruni-doras, caldeiras, compressores, cilindros câmbios, cabeçotes máquinas adapta-das na construção e conservação de estrada, máquinas de costura, máquinas centrifugas, máquinas para clarear, cla-rificar, refinar, misturar e purificar liti-dos e pós máquinas compressoras, máquinas classificadoras, máquinas ca-tadoras, máquinas de centrar, máquinas para cortar, corburadores, carter de em-breagem, carter de motor, cubos de placas de embreagem, caixas de lubri-ficação, diferencial, distribuidores de gasolina, dispositivos de arranque, má-quinas, desempalhadoras, máquinas de-bulhadoras, descascadoras,, espumadei-ras, embreagens, engraxadores, centri-fugos, máquinas ensacadoras, elevado-ras, esmeris exaustores para forjas, en-para mancais, engrenagens para crema-leira, engrenagens de comando das válvulas, eixos de transmissão, direção, elevadores hidráulicos, engrenagens multiplicadoras, guindastes, guindaste para caminhão, frezas, máquinas para furar, geradores, guinchos de rosca sem fim, guinchos de segurança, guin-chos de transporte aéreo, gazeficadores de líquidos combustíveis, geradores de eletricidade, juntas universais para con-dutos d'água de motores e máquinas, a frio e a quente para aço e outros metais, lançadeiras, máquinas de lavar roupa e pratos, máquinas bateadeiras, mancais para brocas, motores elétricos, máquinas operatrizes, máquinas mistu-radoras de barro e de concreto, má-quinas borracheiras e estexteis, máqui-

nas frigoríficas, moinhões para cereais, máquinas para malharia, madeiras, má-quinas para movimento de terra má-quinas de rotular, martelos a vapor, motores de combustão, internas, elétricos e a gás, motores para bicicletas e mo-tocicletas, multiplicadores, molas para máquinas, molas para válvulas, maca-cos hidráulicos, magnetos de ignição, mandrils, pedais de alavancas de em-breagens, planetárias de parafusos sem fim e de rodas, pentes quando parte de máquinas, rolos para estradas e im-pressão, pistões de motores pinhões, prensa, máquinas pulverizadoras, pla-nas de mesa, placa para torção, polias, redutores, rolamentos, silenciosos, seg-mentos de pistão, serras mecânicas, ser-ras hidráulicas, serras de fita, máqui-na secadoras, máquinas para erra, má-quinas salgadeiras para manteiga, tea-res, turbina, tercedeiras, máquinas para tecidos e tapeçarias, máquinas para indústria de tecidos, tesouras rotativas, máquinas para soldar, tornos mecânicos, tornos de revólver, máquinas urdidei-ras, tuchos de válvulas, válvulas de motores, vibraquina, veias de ignição para motores, ventoinhas, máquinas ventiladoras e ventiladores como parte de máquinas

Classe 7

Máquinas e utensílios para serem usa-dos exclusivamente na agricultura e horticultura a saber: arados, abridores de sulcos, adubadeiras, ancinhos me-cânicos e empilhadores combinados, arrancadores mecânicos para agricul-tura, bateadeiras para cereais, bombas para adubar, ceifeadeiras, carpideiras, cetados para arroz, charruas para agri-cultura, cultivadores, debuihadores, destocadores, desentegradores, esmagado-res para a agricultura, escarrificado-res, enchovadeiras, facas para máqui-nas agrícolas, ferradeiras, gadanhos, uarras para arado, grades de discos ou dentes, máquinas bateadeiras para agricultura, máquinas inseticidas, má-quinas vaporizadoras, máquinas de mungir, máquinas niveladoras de terra, máquinas perfuradoras para a agricul-tura, máquinas de plantar, motochar-ruas, máquinas regadeiras, máquinas de roçar, de semear, para sulfatar, de torquir, de triturar, de esfarejar terra, para irrigação, para matar formigas e outros insetos, para burrificar e pulveri-zar desinfetantes, para adubar, para agitar e espalhar palha, para colner a colção, para colher cereais, máquinas amassadoras para fins agrícolas, de cortar árvores, para espalhar, para ca-pinar, máquinas combinadas para se-mear e cultivar, de desbanar, para en-silar, máquinas e moinhos para forra-gens, máquinas tosadoras, ordenado-res mecânicos, raladores mecânicos, ro-los compressores para a agricultura, sachadeiras, semeadeiras, secadeiras, secadores de terra, tosadores de gra-ma, tratores agrícolas, válvulas para máquinas agrícolas

Classe 11

Ferragens e ferramentas de toda espé-cie, cutelaria em geral e outros artigos de metal, a saber: alicates, alavancas arruelas, argolas, aldnavas, armações de metal, abridores de lata, arame liso ou farpado, ssadeiras, botijões, brocas, bi-gornas, baixelas, bandejas, bacias, bal-des, bules, cadinhos, cadeados, castiçais colheres para pedreiros, correntes, ca-bides, chaves, cremoneas, chaves de pa-rafusos, conexões para encanamento colunas, canos de metal, chaves de fen-da, chaves inglesa, canecas, copos cal-deirões, caçarolas, chaleiras, cafeteiras dobradiças, enxadas, enxadões, esferas, engates estribos, formões, foices, ferro-lhos, facas, facões, fechaduras, funis,

freios para estrada de ferro, ganchos, grelhas, garfos, limas, lâminas, latas de lixo, machadinhas, molas, martelos, mar-retas, navalhas, puas, pás, pregos, pa-rafusos, panelas, roldanas, rebites, ser-ras, serrotes, tesouras, talhadeiras, tor-quezas, torneiras, trincos, urinóis, tubo, vasos e verrumas

Classe 21

Para distinguir: Veículos e suas partes integrantes: Aros para bicicletas, auto-móveis, auto-caminhões, aviões, amor-tecedores, alavancas de câmbio, braços, brêques, braços para veículos, bicicle-tas, carrinhos de mão e carretas, camin-honetes,, carros ambulantes, caminhões, carros, tratores, carros-berços, carros-tanques, carros-irrigadores, carros, car-roças, carrocerias, chassis, chapas cir-culares para veículos, ccbos de veículos carrinhos para máquinas de escrever corredeiros, para veículos, direção, desli-gadeiras, estribos, escadas rolantes, ele-vadores para passageiros e para carga, engates para carros, eixos de direção, freios, fronteiras para veículos, guidão locomotivas, lanchas, motocicletas, molas, motocicletas, motocargas, moto furgões, manivelas, navios, ônibus, para-choques, para-lamas, para-brisas, pedais, pantões, rodas para bicicletas, raios para bicicle-tas, reboques, radiadores para veículos, rodas para veículos, selins, tricicles, ti-rantes para veículos vagões, velocípe-des, varetas de controle do afogador e acelerador, tróleis, troleibus, varas de carros, toletes para carros

Térmo n.º 647.196, de 22-6-1964
EL-CON Indústria e Comércio de Materiais Elétricos Ltda.

São Paulo

EL-CON INDÚSTRIA E COMÉRCIO DE MATERIAIS ELÉTRICOS LTDA.

Nome Comercial

Térmo n.º 647.197, de 22-6-1964
Escritório Técnico "Ramos de Azevedo" Engenharia, Arquitetura, Construção Severo e Vilares S. A.
 São Paulo

CONDOMÍNIO

EDIFÍCIO 23 DE MAIO

Classe 33
 Título

Térmo n.º 647.198, de 22-6-1964
Sonimar Comercial de Artefatos Têxteis Ltda.
 São Paulo

Classe 37

S O N I M A R
Indústria Brasileira

Classe 37

Roupas brancas, para cama e mesa; Acolchoados para camas, colchas, co-

bertores, esfregões, fronhas, guardanapo, jogos bordados, jogos de toalhas, lençóis, mantas para camas, panos para cosinha e panos de pratos, toalhas de rosto e banho, toalhas de mesa, toalhas para jantar, toalhas para chá e café, toalhas para banquetas, guarnições para cama e mesa, toalhinhas (cobre pão)

Térmos ns. 647.199 a 647.202, de 22-6-1964

(Prorrogação)
Lanificio Sulriograndense S. A.
Rio Grande do Sul

PRORROGAÇÃO

LESUR KORRIGAN
Indústria Brasileira

Classe 36

Para distinguir: Artigos de acessórios e roupas feitas em geral: Agasalhos, aventais, parcatas, anáguas, botas, botinas, blusões, boinas, baba-douros, bonês, capacetes, cartolas, carapuças, casaco, coletes, capas, chales, cacrecols, calçados, chapéus, cintos, cintas, combinações, corpinhos, calças de senhoras e de crianças, calções, calças, camisas, camisolas, camisetas, cuecas, ceroulas, colarinhos, cueiros, saias, casacos, chinelos, dominós, echarpes, fantasias, fardas para militares, colegiais, fraldas, galochas, gravatas, gorros, jogos de lingerie, jaquetas, laquês, luvas, ligas, lenços, mantôs, meias, malôs, mantas, mandrião, mantilhas, palletô, palas, penhoar, pullover, pelerinas, peugas, pouches, polainas, pijamas, punhos, perneiras, quimonos, regalos, robe de chambre, roupão, sobretudo, suspensórios, saídas de banho, sandálias, sueteres, shorts, sungas, tolas, ou slacks, talar, toucas, turbantes, ternos, uniformes e vestidos

Classe 22

Fios para tricotagem, bordar e malhê

Classe 23

Tecidos em geral

Classe 24

Alamares, atacadores para espartilhos e calçados, ataduras de algodão para diversos fins, exceto para fins medicinais, bandeiras, bordados, braçadeiras, borlas, cadeados, capas para móveis e pianos, carapuças para cavalos, cordões, debruns, lâ, fitas, forros, franjas, festão, feltro para órgão, fôfos, galar-fetes, lamparinas, mochilas, mosqueteiros, nesgas, ombreiras e enchimentos para roupas de homens e senhoras, panos para enfeites de móveis, não fazendo parte dos mesmos, palmilhas, passamares, pavios, rédeas, rendas, redes, sacas, sinhaninhas para vestidos, telas, tampos para almofadas, não fazendo parte de móveis, artigos esteleitos de algodão, cânhamo, linho, juta, seda, ralon, lã, pêlo e fibras não incluídos em outras classes

Térmo n.º 647.203, de 22-6-1964
Casa Bovendorp Ltd-
Minas Gerais

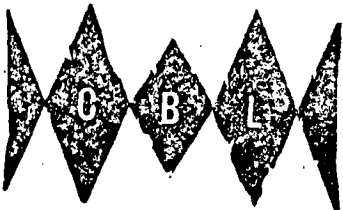

Classe 1
Tintas

Térmo n.º 647.204, de 22-6-1964.
Fiwa — Cirurgia e Comércio Ltda.
São Paulo

FIWA
Ind. Brasileira

Classe 10
Artigos na classe

Térmo n.º 647.205, de 22-6-1964
Progresso das Miudezas Ltda.
São Paulo

PROGRESSO
Ind. Brasileira

Classe 44
Artigos da classe

Térmo n.º 647.206, de 22-6-1964
A. M. Almeida
São Paulo

CREAÇÕES GARDÊNIA
Ind. Brasileira

Classe 36
Calçados para homens, senhoras e crianças

Térmos ns. 647.207 a 647.209, de 22-6-1964
Pimparel & Vieira
São Paulo

FEIRA DAS VILAS
Ind. Brasileira

Classe 41
Artigos da classe

Térmo n.º 647.210, de 22-6-1964
Alberto Galbiati
São Paulo

SOLAR
Ind. Brasileira

Classe 46
Para distinguir: Velas

Térmo n.º 647.211, de 22-6-1964
Alberto Galbiati
São Paulo

SUPER-LUZ
Ind. Brasileira

Classe 46
Para distinguir: Velas

Térmo n.º 647.212, de 22-6-1964
Alberto Galbiati
São Paulo

BAGDAD
Ind. Brasileira

Classe 46
Para distinguir: Velas

Térmo n.º 647.214, de 22-6-1964
Turismo e Passagens Nascimento Ltda.
São Paulo

POCKET AGENCY

Classe 33
Agência de turismo e passagens

Térmos ns. 647.215 e 647.216 de 22-6-1964
Sidney de Andrade
Guanabara

BEM-BOM

Indústria Brasileira

Classe 43

Para distinguir: Refrescos, refrigerantes, guaraná, gasosa, água tônica, águas artificiais, aropes para refrescos, bexidas espumantes, sucos e sumos de frutas para bebidas não alcoólicas, sífões e soda limonada

Classe 41

Para distinguir arroz, açúcar, feijão, manteiga, massas alimentícias, conservas, ameixas, azeites, chá, caramelos, chocolates, balas, doces, biscoitos, pastilhas, mel, melado, furduras, leite em pó, farinhas alimentícias, geléia, macarrão, óleos comestíveis, mate, queijos requeijões, sal, sorvetes, essências artificiais e bombons

Térmos ns. 647.217 e 647.218, de 22 de junho de 1964
N. Barbosa & Cia. Ltda
Estado da Guanabara

GRAFARTE

Classe 38
Indústria de artes gráficas
Classe 38
Indústria de artes gráficas

Térmos ns. 647.219 e 647.220, de 22 de junho de 1964
Barbosa & Cia. Ltda
Estado da Guanabara

GEBÊ

Classe 38
Indústria de Artes gráficas
Classe 38
Indústria de artes gráficas

Térmos ns. 647.221 e 647.223, de 22 de junho de 1964
Metalúrgica "Bellemo" Ltda.
São Paulo

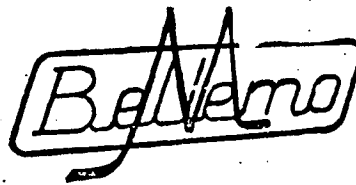

IND. BRASILEIRA

Classe 5

Aço em bruto, aço preparado, aço doce, aço para tipos, aço fundido, aço parcialmente trabalhado, aço pálio, aço refinado, bronze, bronze em bruto ou parcialmente trabalhado, bronze de manganês, bronze em pó, bronze em barra, em fio, chumbo em bruto ou parcialmente preparado, cimento metálico, cobalto, bruto ou parcialmente trabalhado, couraças, estanho bruto ou parcialmente trabalhado, ferro em bruto, em barra, ferro manganês, ferro velho, gusa em bruto ou parcialmente trabalhado, gusa temperado, gusa maleável, lâminas de metal, lata em folha, latão em folha, latão em chapas, latão em vergalhões, ligas metálicas, limalhas, magnético, manganês, metais não traba-

lhados ou parcialmente trabalhados, metais em massa, metais estampados, metais para solda, níquel, zinco
Classe 21

Para distinguir: Amortecedores, anteparação, braçadeiras, e suportes do cano de escapamento, cubos de veículos, chapas circulares, carrocerias, chassis, carcassas, caixas para armações, cotovelos, carburadores, correntes de distribuição, coroa, capotas, caixas de ecambio, cabos, caminhes, caminhonets, carros, conjuntos de escapamento, direção, desligadeiras, dorsais, engates para veículos, estribos, eixos, engrenagens, embreagem, freios para veículos, frontelas para veículos, feixes de mola, guarnições para maçanetas, gonços, grades, ponteiras, hélices, hastes, indicadores de direção, juntas universais, lanchas, molas, manivelas, motocicletas, motocicletos, mancais de veículos, motonets, painéis, parachoques, pistões, pedestais, pedais, paralamas, partidas, portas laterais, pinhões, porta rodas, parabrisas, reles para businas, reles para faróis, rodas, retentores, reboques, soquetes para veículos, serpentinas, tambores de freios, tirantes, terminais para cabos de baterias, tuchos, varetas de veículos, verais de veículos, varetas de controle de afogador e velocipedes e volantes

Térmo n.º 647.222, de 22-6-1964
Metalúrgica "Bellemo" Ltda.
São Paulo

"BELLEMO"
IND. BRASILEIRA

Classe 5

Aço em bruto, aço preparado, aço doce, aço para tipos, aço fundido, aço parcialmente trabalhado, aço pálio, aço refinado, bronze, bronze em bruto ou parcialmente trabalhado, bronze de manganês, bronze em pó, bronze em barra, em fio, chumbo em bruto ou parcialmente preparado, cimento metálico, cobalto, bruto ou parcialmente trabalhado, couraças, estanho bruto ou parcialmente trabalhado, ferro em bruto, em barra, ferro manganês, ferro velho, gusa em bruto ou parcialmente trabalhado, gusa temperado, gusa maleável, lâminas de metal, lata em folha, latão em folha, latão em chapas, latão em vergalhões, ligas metálicas, limalhas, magnésio, manganês, metais não trabalhados ou parcialmente trabalhados, metais em massa, metais estampados, metais para solda, níquel, zinco

Térmo n.º 647.224, de 22-6-1964
Cromagem Tarumá Ltda.
Paraná

Metalúrgica Tarumá

Classes 5 — 11 — 21 — 33
Título

Térmos ns. 647.225 a 647.254, de 22 de junho de 1964
Cooperativa de Consumo dos Bancários do Rio Grande do Sul Ltda.
Rio Grande do Sul



Indústria Brasileira

Classe 16

Para distinguir: Materiais para construções e decorações: Argamassas, argila,

areia, azulejos, gatelos, balaustres, blocos de cimento, blocos para pavimentação calhas, cimento, cal, cré, chapas isolantes caibros, caixilhos; colunas; chapa para coberturas, caixas d'água, caixas para coberturas, caixas d'água, caixas de descarga para etixos, edificações premoldadas, estuque, emulsoo de base asfáltico, estacas, esquadrias, estruturas metálicas para construções, lamelas de metal, ladrilhos, lambris, luvas de junção, lages, lageotas, material isolante contra frio e calor, manilhas, massas para revestimentos de paredes, madeiras para construções, mosaicos, produtos de base asfáltico, produtos para tornar impermeabilizantes as argamassas de cimento e cal, hidráulica, pedregulho, produtos betuminosos, impermeabilizantes líquidos ou sob outras formas para revestimentos e outros como nas construções, persianas, placas para pavimentação, peças ornamentais de cimento ou gesso para tetos e paredes, papel para forrar casas, massas anticidros para uso nas construções, parquetas, portas, portões, pisos, soleiras para portas, tijolos tubos de concreto, telhas, tacos, tubos de ventilação, tanques de cimento, vigas, vigamentos e vitros

Classe 17

Artigos para escritório, almofadas para carimbos, almofadas para tintas, abridores de cartas, arquivos, borrachas, berços para mataborrão, borrachas para colas, brochas para desenhos, cofres, canetas, canetas tinteiro, canetas para desenho, cortadores de papel, carbonos, carimbos, carimbadores, cola para papel, coladores, compassos, cestos para correspondência, desenhadores, duplicadores, gatahores, estojos para desenhos, estojos para canetas, estojos com minas, esquadros, estojos para lápis, espetos, estiletos para papéis, furadores, fitas para máquinas de escrever, grafites para lapiseiras, goma arábica, grampeadores, lápis em geral, lapiseiras, máquinas para apontar lápis, minas para grafites, minas para penas, máquinas de escrever, máquinas de calcular, máquinas de somar, máquinas de multiplicar, mata-gatos, porta-tinteiros, porta-carimbos, porta-lápis, porta-canetas, porta-cartas, prensas, prendedores de papéis, pencevejos para papéis, perfuradores, régua, raspadeiras de borrões, stencils para mimeógrafos, tintas e tinteiros

Classe 18

Ácido picrico, azoteto de chumbo, armas, balas de aço, bombas, busca-pés, cânhões, cápsulas para armas de fogo, cartuchos de munições, chumbo para caça, clavinhas, dinamites, espoletas comuns, espoletas elétricas, espoletas de percussão, explosivos, fogos de artifícios, fogos de bengala, foguetes, fósforos de cor, gelatina fulminante, granadas, materiais explosivos, morteiros, munições de caçador, nitroglicerina, nitrocelulose, petardos, projetis, pipocas, pistoles, pólvora, rodinhas, substâncias explosivas, tanque de guerra, torpedos

Classe 19

Como marca genérica para distinguir e assinalar animais vivos inclusive aves, ovos em geral, inclusive do bicho da seda

Classe 20

Para distinguir petrechos navais e aeronáuticos, âncoras, boias, cintas de náutica, fanteixa, paraquedas e salvavidas

Classe 21

Para distinguir: Veículos e suas partes integrantes: Aros para bicicletas, automóveis, auto-caminhões, aviões, amortecedores, alavancas de câmbio, braços, braços para veículos, bicicletas, carrinhos de mão e carretas, cami-

nhonetes, carros ambulantes, caminhões, carros, tratores, carros-berços, carros-tanques, carros-irrigadores, carros, carroças, carcerias, chassis, chapas circulares para veículos, ccbos de veículos carrinhos para máquinas de escrever corredeiros, para veículos, direção, desligadeiras, estribos, escadas rolantes, elevadores para passageiros e para carga, engates para carros, eixos de direção, freios, troneiras para veículos, guidão locomotivas, lanchas, motocicletas, molas, motocicletas, motocargos, moto furgões, manivelas, navios, ônibus, para-choques para-lamas, para-brisas, pedais, pantões, rodas para bicicletas, raios para bicicletas, reboques, radiadores para veículos, rodas para veículos, selins, tricicles, tirantes para veículos, vágões, velocípedes, varetas de controle do afogador e acelerador, tróleis, troleibus, varetas de carros, toletes para carros

Classe 22

Para distinguir: Fios de algodão, canhamo, juta, lã nylon, fios plásticos, fios de seda natural e rayon, para tecelagem e para croché; fios e linhas de toda espécie, fios e linhas para pesca, linhas de aço para pesca

Classe 23

Para distinguir: Tecidos em geral, tecidos para confecções em geral, para tapeçaria e para artigos de cama e mase, algodão, alpaca, canhamo, cet.m, caroa, casimiras, fazendas e tecidos de lã em peças, juta, jersey, linho, nylon, paco-paco, percalina, rami, rayon, seda natural, tecidos plásticos, tecidos impermeáveis e tecidos de pano touro, veludos

Classe 24

Artefatos de algodão, canhamo, linho, juta, seda, lã e outras fibras, não incluídos nas demais classes

Classe 25

Para distinguir: Árvores de natal, bilobots, bolas para enfeites de arvores de natal, cartas geográficas, cartões postais, cartazes, displays, desenhos, artísticos, desenhos, decalcomania para tecidos, estatuas, estatuetas, estampas, gravuras, frutas de vidro, figuras de ornatos, festões, fotografias, frutas de louça, figuras para enfeitar bolos de aniversários, batizados, casamentos e outras quaisquer comemorações, gravuras, imagens, letreiros, manequins, maquetes, obras artísticas, obras de pintura, aineis e cartazes para decorações e para exposição, projetos, mostruários de mercadorias diversas e para propagandas, suportes artísticos para vitrines, estatuetas para adornos, e para fins artísticos; tabletas

Classe 26

Artefatos de madeira em geral: Argolas, algudares, armações para balcões e para vitrines, artefatos de madeira para caixas, tppume, bandejas, barris, baldes, batedores de carne, caixas, caixotes, caixotes, caavaletes, cunhas, cruzetas, cubas, caçamba, colheres, cestos para pães, cepos para cosinha, cabos para ferramentas, cantoneiras, engradados, estrados, esterlinhas, estojos, expremedeiras, embalagens de madeira, escada, formas, gaiolas, guarnições para porta-blocos, guarnições para cortinas, guarnições de madeiras para utensílios domésticos, grfos, malas de madeira, palibrs, pratos pipas, pinos, puxadores, prendedores de roupas, pedestais monogramas, palitos, pasinhas, garfinhos e colheres para sorvetes, palitos para dentes, táboas de passar roupas, táboas de carne, tonéis, torneiras, tambores, tampas, suportes de madeira, rodinha, rolos, rosários e vasos

Classe 27

Para distinguir artefatos de palha ou fibra: cestas, cestos, cabos de utensílios, cestos para costura e para pães, caixas de acondicionamento e para enfeites, esteiras, enbornais, estojos, guarnições para utensílios, malas, pecheiras, redes, rédeas, suportes para filtros, sacolas, sacos, telas para assento de cadeiras e bolsas

Classe 28

Para distinguir: Artefatos de material plástico e de nylon: Recipientes fabricados de material plástico, revestimentos confeccionados de substâncias animais e vegetais: Argolas, açucareiros, armações para óculos, bules, bandejas bases para telefones, baldes, bacias, bolsas, caixas, carteiras chapas, cabos para ferramentas e utensílios, cruzetas, caixas para acondicionamento de alimentos, caixas de material plástico para baterias, coadores, coos, canecas, colheres, conchas, cestas para pão, cestinhas capas para álbuns e para livros cálices, cestos, castiçais para velas caixas para guarda de objetos artísticos, coadores para chá, descanso para pratos, copos e copinhos de plástico para sorvetes, caixinhas de plástico para sorvetes, colherinhas, pasinhas, garfinhos de plástico para sorvetes, rodinhas de plástico para sorvetes, discos embreagens de material plástico embalagens de material plástico para sorvetes, estojos para objetos, espumas de nylon, esteiras, enfeites para automóveis, massas anti-ruídos, escoadores de pratos, funis, formas para doces, fitas isolantes, filmes, fios de celulose, ferchos para bolsas, facas, guarnições, guarnições para chupetas e mamadeiras, guarnições para porta-blocos, guarnições para liquidificadores e para batedeiras de frutas e legumes, guarnições de material plástico para utensílios e objetos guarnições para bolsas, garfos, galerias para cortinas, jarros, laminados, plásticos, lancheiras, mantegueiras, malas, orinóis, pendedores de roupas, puxadores para móveis, pires, pratos, paltelros, pás de cosinha, pedras pomes, artigos, protetores para documentos, puxadores de água para uso doméstico porta-copos, porta-niqueis, porta-notas, porta-documentos, placas, rebites, rodinhas, recipientes, suportes para guardanapos, saleiros, tubos, tigelas, tubos para ampolas, tubos para seringas, travessas, tipos de material plástico, sacolas, sacos, saquinhos, vasilhames para acondicionamento, vasos, xícaras, colas a frio e colas não incluídas em outras classes, para borracha, para cortumes, para marceneiros, para sapateiros, para vidros, pasta adesiva para correias, pasta e pedras para ahar rebolos, adesivos para tacos, adesivos para ladrilhos e adesivos para azulejos, anéis, carretéis par tecelagem e guarnições de material plástico para indústria geral de plásticos

Classe 29

Escóvas comuns (não incluídas nas classes 6, 11, 17 e 48) espanadores e vassouras

Classe 30

Armações de guarda-chuvas, e guarda-sóis, capas, cabos e castões, de guarda-sóis, guarda chuvas, guarda-sóis, pontelras de guarda chuvas, guarda-sóis, bengalas, sombrinhas, varetas de guarda chuvas, virolas e guarda-chuvas

Classe 31

Tendas losas, correias de toda espécie, cordoalha e barbante, barbante de amianto e de algodão, cordas de algodão, cabos, calabres, cordoalhas

Classe 32

Almanaques, anuários, álbuns impressos, cartazes, catálogos, jornais nacionais e estrangeiros, publicações impressas, revistas, Propaganda em rádio, televisão, jornais, programas radiofônicos, peças teatrais e cinematográficas e revistas impressas

Classe 34

Tapetes, cortinas e panos para assoalhos e paredes. Linóleos, oleados e encerados, inclusive para instalações hospitalares

Classe 35

Alpaca, aparas de couro, arções de selim, bainhas de couro, biqueiras, bolsas de couro, chapeleiras de couro, coleiras, couros diversos, entresolas, equipamentos de couro estojos, estribos, garupas, guarnições de couro, peles, palmilhas, pastas de couro, pelicas, rabi-chos, rédeas, retalhos sacos, selas, selins, solados, solas, viras de calçados e zibelina

Classe 38

Papel e seus artefatos, livros não impressos, etc., não incluídos nas classes 16, 44 e 49

Classe 39

Artefatos de borracha e de guta percha, não incluídos em outras classes

Classe 40

Móveis em geral de metal, vidro, de a.o, madeira, estofados ou não, inclusive móveis para escritórios: Armários, armários para banheiro e para roupas usadas, almofadas, acolchoados para móveis, bancos, balcões, banquetas, bandejas, domicillares, berços, blombos, cadeiras, carrinhos para chá e café conjuntos para dormitórios, conjuntos para sala de jantar e sala de visitas, conjuntos para terraços, jardim e praia, conjuntos de armários e gabinetes para copa e cosinha, camas, cabides, cadeiras giratórias, cadeiras de balanço, caixa de rádios, colchões, colchões de molas, dispensas, divisões, divans, discotecas, de madeira, espreguiçadeiras, escritivanhas, estantes, guarda-roupas, mesas, mesinhas, mesinhas para rádio e televisão, mesinhas para televisão, molduras para quadros, porta-retratos, poltronas, poltronas-camas, prateleiras, porta-chapéus, sofás, sofás-camas, travesseiros e vitrines

Classe 42

Para distinguir: Aguardentes, aperitivos, anis, bitter, brandy, conhaque, cervejas fernet, genebra, gin, kumel, licoreres, nectar, punch, pimpermint, rum, sucos de frutas em álcool, vinhos, vermouth, vinhos espumantes, vinhos quinquados, whisky

Classe 43

Para distinguir: Águas minerais naturais ou artificiais, sífão, soda, água tônica, refrescos gasosos ou não, espumantes ou não, naturais ou artificiais, xaropes sem álcool para refrescos, de frutas, flores e raizes, sementes, plantas, ou de essências, suco ou extrato das mesmas naturais ou artificiais, refrescos de limão, laranja, marindo, guaraná, hortelã, abacaxi, ou ananaz, groselha, caju e de outras plantas ou frutas e guaraná espumante

Classe 44

Para distinguir: Bolsas, caixas, carteiras e estojos para acondicionamento de cachimbos, charutos, cigarros e cigarrilhas, fósforos ou fumo, charuteiras, cigarradeiras, fósforeira se tabaqueiras, cachimbos, piteiras, boquilhas e pontelras, filtros, isqueiros e suas partes integrantes (inclusive pedras), instrumentos para cortar charutos e limpadores para cachimbo, charutos, cigarrilhos, cigarros, rapé, fumo em fardos, em folhas, desfiado e em corda

Classe 45

Flores naturais, plantas, sementes e mudas para agricultura e floricultura e a horticultura

Classe 46

Alvejantes, amidos, anil, água de lava-deira, água sanitária, cera para soalhos, detergentes, esponja de aço, fósforos, lixívia, lã de aço, pomadas para calçados, palha de aço, preparados para polir e limpar madeiras, vidros, metais e objetos, panos para polir e para limpeza, panos de esmeril e material abrasivo empregado na limpeza de metais e objetos, sabões em geral e saponáceos, velas e velas a base de estearias, sabões em pó, m flocos, esponjas de limpeza

Classe 47

Oleos de qualquer espécie para iluminação, aquecimento e lubrificação. Petróleo refinado, semi-refinado e não-refinado, com ou sem a mistura de óleos minerais, animais ou vegetais, para a iluminação, aquecimento, lubrificação ou combustão, e graxas. Produtos e óleos combustíveis provenientes de petróleo

Classe 48

Para distinguir: Perfumes, essências, extratos água de colônia, água de toucador, água de beleza, água de quina, água de rosas, água de alfazema, água para barba, loções e tônicos para os cabelos e para a pele, brilhantina, bandolina, batons, cosméticos, fixadores de penteados, petróleos, óleos para os cabelos, creme evanescente, cremes gordurosos e pomadas para limpeza da pele e "maquillage", depilatórios, desodorantes, vinagre aromático, pó de arroz e talco perfumado ou não, lapis para pestana e sobranceiras, preparados para embelezar cílios e olhos, carmim para o rosto e para os lábios, sabão e creme para barbear, sabão líquido perfumado ou não, sabonetes, dentífricos em pó, pasta ou líquido; sais perfumados para banhos, pentes, vaporizadores de perfume; escovas para dentes, cabelos, unhas e cílios, rum de louro, saquinho perfumado, preparados em pó, pasta, líquido e tijolos para o tratamento das unhas, dissolventes e vernizes, removedores de cuticular; glicerina perfumada para os cabelos e preparados para descolorir unhas, cílios e pintas ou sinais artificiais, óleos para a pele

Classe 49

Jogos, brinquedos, artigos desportivos e passatempos, a saber: álbuns para recortar e armar aviões, automóveis aros, argolas, berrinhos, bonecas, bonecos, baralhos de cartas, bolas para todos os esportes, brinquedos em forma de animais, baldes de brinquedo, bilhares, brinquedos mecânicos, brinquedos em forma de instrumentos musicais, brinquedos em forma de armar, brinquedos de borracha com ou sem assovio, carrinhos, carrocinhas, caminhões, cartas de jogar, chocalhos, caneleiras para esporte, cartões para loto, casinhas de brinquedo, casinhas de armar cadeiras de brinquedo, carteiras e envelopes com folhas para recortar e armar, calçados para bonecas, cordas para pular, clavinas para tiro ao alvo copos de dados, caixinhas de música dados, dardos, discos, dominós espingardas de brinquedo, espingardas de vento, estaquinhas para jogar, enigmas engenhos de guerra de brinquedo, ferrinhos de engomar, ferramentas para crianças, figuras de aves e animais, figuras para jogo de xadrez, fogões e fogozinhos de brinquedos, jogos de futebol de mesa, joelheiras para esporte, sacos para pesca, guiso para crian-

ças, halteres, anzóia, iscas artificiais para pesca, jogos de damas, jogos de dominó, jogos de raquete, linhas para pesca, luvas para box, para esgrima, para jogador de soco, máscaras carnavalescas, mesas de bilhar, de campista, de roleta, de xadrez, mobílias de brinquedo, minifaturas de utensílios domésticos, patins, patinetes plôes, petecas, parquetas para ginástica, peças de jogos de damas, dominó e xadrez, pelotas, pianos e outros instrumentos musicais de brinquedo, pistolas de atirar flexas, papagalos de papel, panelinhas, quebra-cabeças em forma de armar, raquetes, redes de pesca, redes para jogos, rodas de roletas, revólver de brinquedo, soldadinhos de chumbo, tableiros para jogos, tacos de bilhar, tambores para crianças, tamburéis, tamboretas, tênis de mesa, trens e vias-férreas para brinquedos, varas para pesca, vagonetes e zeplins

Térmo nº 647.255, de 22-6-1964
Indupar Ltda. Indústria, Comércio e Representações

Paraná

INDUPAR

Classes 8, 11, 14, 15, 28, 49

Térmo nº 647.256, de 22-6-1964
Lojas Querência Ltda.

Paraná

Lojas Querência

Título

Térmo nº 647.257, de 22-6-1964
Indústria Madeireira Cerro Azul Limitada

Paraná

Indústria Madeireira Cerro Azul

Classes 16 e 40
Título

Térmo nº 647.258, de 22-6-1964
Cerâmica Industrial Agrícola Ltda.

Paraná

Cerâmica Industrial Agrícola

Classes 15 e 16
Título

Térmo nº 647.259, de 22-6-1964
Casa do Chefe Ltda.

Pernambuco

Casa do Chefe Ltda.

Nome Comercial

Térmo nº 647.260, de 22-6-1964
Casa Moreno Ltda.

Pernambuco

Casa Moreno Ltda.

Nome Comercial

Térmo nº 647.261, de 22-6-1964

Jorge Behet
Paraná

CAFÉ FLORES

Indústria Brasileira

Classe 41

Café em grão, torrado e em pó

Térmos ns. 647.262 a 647.283, de 22 de junho de 1964
Lojas Everest S.A
São Paulo

Everest

Indústria Brasileira

Classe 23

Tecidos

Classe 24

Almofadas, atacadores para espartilhos e calçados, ataduras de algodão para diversos fins, exceto para fins medicinais, bandeiras, bordados, braçadeiras, borlas, cadeados, capas para móveis e pianos, carapuças para cavalos, cordões, debruns, lã, fitas, forros, franjas, festão, feltro para órgão, fôfos, galar-detes, lamparinas, mochilas, mosqueteiros, negas, ombreiras e enchimentos para roupas de homens e senhoras panos para enfeites de móveis, não fazendo parte dos mesmos, palmitinas, passamares, pavios, rédeas, rendas, redes, sacas, sinhaninhas para vestidos, telas, tampos para almofadas, não fazendo parte de móveis, artigos estes feitos de algodão, cânhamo, linho, juta seda, ralon, lã, pêlo e fibras não incluídos em outras classes

Classe 25

Para distinguir: Árvores de natal, bibelots, bolas para enfeites de árvores de natal, cartas geograficas, cartões postais, cartazes, displays, estatuetas, estampas, gravuras, frutas de vidro, figura de ornatos, festões, fotografias, frutas de louça, figuras para enfeitar bolos de aniversários, batizados, casamentos e outras quaisquer comemorações, gravuras, imagens, letreiros, ma-nequins, maquetes, obras artísticas, obras de pintura, painéis e cartazes para decorações e par aexposição, projetos, mostruários de mercadorias diversas e para propagandas, suportes artísticos para vitrines, estatuetas para adornos e para fins artísticos, taboletas

Classe 26

Alforges de vime, argolas de madeira de marfim ou de osso, argolas de madeira de marfim ou de osso para guardanapos, armações de marfim ou madeira para leques, artefatos de madeira para cosinha, cabides de madeira, caixas de madeira, copos de cosinha, cestas de salgueiro, cestos de madeira ou vime para pão, colheres de pau, dentes de madeira para rodas, donventes de madeira, envólucros de madeira para garrafas, escadas de madeira, estribos de madeira, figuras de madeira, fivelas de osso ou marfim, forquilhas de madeira, forros de madeira, grades de madeira, letras de madeira, mastros de madeira, molduras de madeira para quadros, monogramas de marfim, painéis de biombo, painéis de madeira, tábuas de costura, tábuas para cortar carnes, tambores de madeira, tampas de madeira, tonéis de madeira e torneiras de madeira

Classe 27

Artefatos de palha ou fibra não incluídos em outras classes, a saber: — capachos de côco ou fibra, esteiras de palha, esteiras de fibra vegetal, fio de pita, joelhas de fibra, malas de cânhamo, obras de palha obras de fibra, rédeas de corda, resfriadores de fibra vegetal para água, utensílios de fibra vegetal, xerxa de côco e esparto

Classe 28

Para distinguir: Artefatos de material plástico e de nylon: Recipientes fabricados de material plástico, revestimentos confeccionados de substâncias animais e vegetais: Argolas, açucareiros, armações para óculos, bules, bandejas, bases para tele-ones, baldes, bacias, bolsas, caixas, carteiras chapas, cabos para ferramentas e utensílios, cruzetas, caixas para acondicionamento de alimentos, caixas de material plástico para baterias, coadores, coos, canecas, colheres, conchas, cestas para pão, cestilhãs capas para álbuns e para livros cálices, cestos, castiçais para velas, caixas para guarda de objetos, cruchos, coadores para chá, descanso para pratos, copos e copinhos de plástico para sorvetes, caixinhas de plástico para sorvetes, colherinhas, pasinhas, garfinhos de plástico para sorvetes, forminhas de plástico para sorvetes, discos embreagens de material plástico embalgens de material plástico para sorvetes estojos para objetos, espumas de nylon, esteiras, enfeites para automóveis, massas anti-ruídos, escudadores de pratos, funis, formas para doces, fitas isolantes, filmes, fios de celulose, fechos para bolsas, facas, guarnições, guarnições para chupetas e mamadeiras, guarnições para porta-blocos, guarnições para liquidificadores e para batedeiras de frutas e legumes, guarnições de material plástico para utensílios e objetos guarnições para bolsas, garfos, galerias para cortinas, jarros, laminados, plásticos, lancheiras, mantegueiras, malas, orinóis, pendedores de roupas, puxadores para móveis, pires, pratos, paliteiros, pás de cosinha, pedras pomes, artigos, protetores para documentos, puxadores de água para uso doméstico porta-copos, porta-niquéis, porta-notas, porta-documentos, placas, rebites, rodinhas, recipientes, suportes suportes para guardanapos, saleiros tubos, tigelas, tubos para ampolas, tubos para seringas, travessas, tipos de material plástico, sacolas, sacos, saquinhos, vasilhames para acondicionamento, vasos, xícaras, colas a frio e colas não incluídas em outras classes, para borracha, para cortumes, para marceneiros, para sapateiros, para vidros, pasta adesiva para correias, pasta e pedras para afiar rebolos, adesivos para facos, adesivos para ladrilhos e adesivos para azulejos, anéis, carretéis par tecelagem e guarnições de material plástico para indútria geral de plásticos

Classe 29

Escovas comuns, espanadores e vassouras

Classe 30

Armações de guarda-chuvas e guarda-sóis, capas, cabos e castões de guarda-chuvas e guarda-sóis, guarda-chuvas, guarda-sóis, ponteiros de guarda-chuvas, guarda-sóis e bengalas, sombrinhas, varetas de guarda-chuvas, virelas de guarda-chuvas

Classe 32

Almanaques, anuários, álbuns impressos, cartazes, catálogos, jornais nacionais e estrangeiros, publicações impressas, revistas. Propaganda em rádio, televisão, jornais, programas radiofônicos, peças teatrais e cinematográficas e revistas impressas

Classe 34

Cortinas, capachos, encerados, inclusive para instalações hospitalares, estrados, linóleos, tapetes em geral para assoalhos e paredes e artigos de pele para os mesmos fins, passadeiras

Classe 36

Para distinguir: Artigos de vestuários e roupas feitas em geral: Agasalhos, aventais, alparcatas, anáguas, blusas, botas, botinas, blusões, boinas, babadinhos, bonés, capacetes, cartolas, carapucas, casação, coletes, capas, chales, cachecóis, calçados, chapéus, cintos, cintas, combinações, carpinhos, calças de senhoras e de crianças, calções, calças, camisas, camisolas, camisetas, cuecas, ceroulas, colarinhos, cueiros, saias, casacos, chinélos, dominós, echarpes, fantasias, fardas para militares, coleções, fraldas, galochas, gravatas, gorruvas, ligas, lenços, mantôs, meias, maiôs, mantas, mandrião, mentilhas, pares de jogos de lingerie, jaquetas, laquês, letós, palas, penhoar, pulover, pelerinas, peugas, ponches, polainas, pijamas, punhos, perneiras, quimonos, regalos, robe de chambre, roupão, sobretudo, suspensórios, saídas de banho, sandálias, sueters, shorts, sungas, stolas ou slacks, tuler, toucas, turbantes, ternos, uniformes e vestidos

Classe 38

Aros para guardanapos de papel, aglutinados, álbuns (em branco), álbuns para retratos e autógrafos, balões (exceto para brinquedos) blocos para correspondência, blocos para cálculos, blocos para anotações, bobinas brochuras não impressas, cadernos de escrever, capas para documentos, carteiras, caixas de papelão, cadernetas, cadernos, caixas de cartão, caixas para papelaria, cartões de visitas, cartões comerciais, cartões índices contêti, cartolina, cadernos de papel milimetrado e em branco para desenho, cadernos escolares, cartões em branco, cartuchos de cartolina, crapas planográficas, cartões de lembrança, carretéis de papelão, envelopes, envólucros para charutos de papel, encadernação de papel ou papelão, etiquetas, folhas índices, folhas de celulose, guardanapos, livros não impressos, livros fiscais; livros de contabilidade; mata-borrão; ornamentos de papel transparente; pratos, papeliños, papéis de estanho e de alumínio, papéis sem impressão, papéis em branco para impressão, papéis fantasia, menopar forrar, paredes, papel almaço com ou sem pauta, papel crepon, papel de seda, papel impermeável, papel em bobina para impressão, papel encerado, papel higiênico, papel impermeável para copiar papel para desenhos, papel para embrulho impermeabilizado, papel para encadernar, papel para escrever, papel para imprimir, papel parafina para embrulhos, papel celofane, papel celuloze, papel de linho, papel absorvente, papel para embrulhar tabaco, papelão, recipientes de papel, rosetas de papel, rótulos de papel, rolos de papel transparente, sacos de papel, serpentinas, tubos postais, de cartão, tubetes de papel

Classe 39

Para distinguir: Artefatos de borracha e latex: arruelas, argolas, amortecedores, assentos para cadeiras, borrachas para aros, batentes de cofres, buchas de estabilizador, batentes de portas, batentes de chassis, bicos para mamadeiras, braladeiras, bocais, bases para telefones, borracha para carrinhos, industriais, borracha para amortecedores, bainhas de borracha para rédeas, cochim de motores, câmaras de ar, chupetas, cordões maciços de borracha, cabos

para ferramentas, chuveiros, calços de borracha, chapas e centros de mesa, corras de borracha, capsulas de borracha, calços de borracha para máquinas, copos de borracha para freios dedeiras, desentupideiras, discos de mesa, descanso para talheres, encostos, embolos, esguichos, estrados, esponjas de borracha, quebra-facto de torneiras, fios de borracha lisos, formas de borracha, guarnições para móveis, guarnições de borracha para automóveis, lancheiras para escoladas, lâminas de borracha para degraus, listas de borracha para painéis, monopias, maçanetas, protetores para para-lamas, projetores de para-choques, pedal ara acelerador e partida, peras para businas, pratinhos, pneumáticos, pontas de borracha para bengalas e muletas, borracha ara aros, rodas maciças, rodízios, revestimentos de borracha, rodas de borracha para móveis, sanfonas de vácuo, suportes, semi-pneumáticos, suportes de câmbio, saltos, solas e solados de borracha, surdinas de borracha para aplicação nos fios telefônicos e telegráficos, tampas de borracha para conta-gótas, e tinas de borracha para elaboração de substâncias químicas

Classe 40

Móveis em geral de metal, vidro, de aço, madeira, estofados ou não, inclusive móveis para escritórios: Armários, armários para banheiro e para roupas usadas, almoçadeiras, acolchoados para móveis, bancos, balcões, banquetas, bandejas, domiciliares, berços, giombos, cadeiras, carrinhos para chá e café conjuntos para dormitórios, conjuntos para sala de jantar e sala de visitas, conjuntos para terraços, jardim e praia, conjuntos de armários e gabinetes para copa e cozinha, camas, cabides, cadeiras giratórias, cadeiras de balanço, caixa de rádios, colchões, colchões de molas, dispensas, divisões, divãs, discotecas, de madeira, espreguiçadeiras, escritaninhas, estantes, guarda-roupas, mesas, mesinhas, mesinhas para rádio e televisão, mesinhas para televisão, molduras para quadros, porta-retratos, poltronas, poltronas-camas, prateleiras, porta-chapéus, sofás, sofás-camas, travesseiros e vitrines

Classe 41

Alcachofras, alergia, alho, aspargos, açúcar, alimentos para animais, amido, amêndoas, ameixas, amendoim, araruta, arroz, atum, aveia, avelãs, azeite, azel-tonas, banha, bacalhau, batatas, balas, biscoitos, bombons, bolachas, baunilha, café em pó e em grão, camarão, canela, em pau e em pó, cacau, carnes, chá, caramelos, chocolates, confeitos, cravo, cereais, cominho, creme de leite, cremes alimentícios, croquetes, compotas, canjica, coalhada, castanha, cebola, condimentos para alimentos, colorantes, chouriços, dendê, doces, doces de frutas, espinafre, essências alimentares, empadas, ervilhas, enxovas, extrato de tomate, farinhas alimentícias, fava, feijão, flocos, farelo, fermentos, feijão, figos, frios, frutas secas naturais e cristalizadas; gricose, goma de mascar, gorduras, grânulos, grão de bico, gelatina, goiabada, geléias, herva doce, herva mate, hortaliças, legostas, linguas, leite condensado, leite em pó, legumes em conserva, lentilhas, linguiça, louro, massas alimentícias, mariscos, manteiga, margarina, marmelada, macarrão, massa de tomate, mel e melado, mate, massas para mingaus, molhos, moluscos, mostarda, mortadela, nós moscada, nozes; óleos comestíveis, ostras, ovas, pães puros, pralinés, pimenta, pós para pudins, pickles, picles, presunto, patês, petit-pois, pestilhas, pizzas, pudins, queijos, rações balanceadas para ani-

mais, requeijões, sal, sagu, sardinhas, sanduiches, salsichas, salames, sopas enroladas, sorvetes, sucos de tomates e de frutas; torradas, tapioca, tâmaras, talha-rim, tremoços, tortas, tortas para alimento de animais e aves, torrões, toucinho e vinagre

Classe 42

Aguardente, anis, aperitivos, bagacel- ra, batidas, brandi, bitter, cachaça, cervejas, cidra, conhaque, extrato de malte fermentado, fernet, genebra, gengi- xirra, gin, ginger, kirsch, kummel, licor- es, marasquinhos, nectar, p. ferment- ponches, rum, sucos de frutas com álcool, vinhos, vodka e whisky

Classe 43

Águas gasosas, naturais ou artificiais; caldo de cana, caldos de frutas; guaraná; refrescos, refrigerantes; soda; xaropes para refrescos

Classe 45

Para distinguir: Plantas, sementes e mulas para a agricultura e horticultura e a floricultura, flores naturais

Classe 46

Amido, alvejantes, anil, água de lava- deira, água sanitária, cesa para assoal- hos, detergentes, esponjas de aço, fós- foros, lixívoa, lixas, lâ de aço, pomadas para calçados, palha de aço, preparados para polir e limpar madeiras, vidros, metais e objetos, panos para polir e para limpeza, panos de esmeril e material abrasivo empregado na limpeza de metais e objetos, sabões em geral, sabões em pó, em flocos, saponá- ceos, velas e velas a base de

Classe 47

Óleos de qualquer espécie para ilumina- ção, aquecimento e lubrificação. Petró- leo refinado, semi-refinado e não- refinado, com ou sem a mistura de óleos minerais, animais ou vegetais, para a iluminação, aquecimento lubri- ficação ou combustão, e graxas. Pro- dutos e óleos combustíveis proveni- entes de petróleo

Classe 49

Jogos, brinquedos, artigos desportivos e passatempos, a saber: álbuns para recortar e armar aviões, automóveis, aros, argolas, bercinhos, bonecas, bonecos, baralhos de cartas, bolas para todos os esportes, brinquedos em forma de animais, balões de brinquedo, bilha- res, brinquedos mecânicos, brinquedos em forma de instrumentos musicais, brinquedos em forma de armar, brin- quedos de borracha com ou sem asso- vio, carrinhos, carrocinhas, caminhões, cadeiras de brinquedo, carteiras e en- cartas de jogar, chocalhos, caneleiras velopes com folhas para recortar e armar, calçados para bonecas, cordas para pular, clavinas para tiro ao alvo, copos de dados, caixinhas de música, dados, dardos, discos, dominós, espin- gardas de brinquedo, espingardas de vento, estaquinhas para jogar, enigmas, engenhos de guerra de brinquedo, fer- rinhos de engomar, ferramentas para crianças, figuras de aves e animais, figuras para jogo de xadrez, fogões e fogãozinhos de brinquedos, jogos de futebol de mesa, joelheiras para esporte, ganchos para pesca, guisos para crian- ças para pesca, jogos de damas, jogos de dominó, jogos de raquete, lixas para pesca, luvas para box, para esgrima, para jogador de soco, máscaras carna- valescas, mesas de bilhar, de campista de roleta, de xadrez, mobílias de brin- quedo, miniaturas de utensílios domés- ticos, patins, patinetes, piões, petecas, plarquetas para ginástica, peças de jogos de damas, dominó e xadrez, pelotas, pianos e outros instrumentos musi- cais de brinquedo, pistolas de atirar

flexas, papagaios de papel, panelinhas, quebra-cabeças em forma de armar, raquetes, rédeas de pesca, rédeas para jogos, rodas de roletas, revólver de brinquedo, soldadinhos de chumbo, tableiros para jogos, tacos de bilhar, tambores para crianças, tamburéis, tamboretes, tênis de mesa, trens e via- férreas para brinquedos, varas para pesca, vagonetes e zepelins

Classe 50

Para distinguir impressos: em papéis de carta, papéis de ofício, cartões com- merciais e de visitas, envelopes de qualquer tipo, faturas, duplicatas, letras de câmbio, cheques, notas promissórias, debên- tures, apólices, ações, folhinhas passa- gens aéreas, ferroviárias, rodoviárias, marítimas, bem como bilhetes de sortelo e impressos em geral

Térmo n.º 647.284, de 22-6-1964

(Prorrogação)

Empresa Gráfica "O Cruzeiro" S.A.
Guanabara

VIDA HERÓICA

Classe 32

Almanques, anuários, álbuns impres- sos, cartazes, catálogos, jornais nacio- nais e estrangeiros, publicações impres- sas, revistas. Propaganda em rádio, televisão, jornais, programas radiofôni- cos, peças teatrais e cinematográficas e revistas impressas

Térmo n.º 647.285, de 22-6-1964

(Prorrogação)

Empresa Gráfica "O Cruzeiro" S.A.
Guanabara

LULU

Classe 32

Almanques, anuários, álbuns impres- sos, cartazes, catálogos, jornais nacio- nais e estrangeiros, publicações impres- sas, revistas. Propaganda em rádio, televisão, jornais, programas radiofôni- cos, peças teatrais e cinematográficas e revistas impressas

Térmo n.º 647.286, de 22-6-1964

Taberna Atlântica Ltda.

Guanabara

ATLANTICA

INDÚSTRIA BRASILEIRA

Classe 41

Alcachofras, alergia, alho, aspargos, açúcar, alimentos para animais, amido, amêndoas, ameixas, amendoim, araruta, arroz, atum, aveia, avelãs, azeite, azel-tonas, banha, bacalhau, batatas, balas, biscoitos, bombons, bolachas, baunilha, café em pó e em grão, camarão, canela, em pau e em pó, cacau, carnes, chá, caramelos, chocolates, confeitos, cravo, cereais, cominho, creme de leite, cremes alimentícios, croquetes, compotas, canjica, coalhada, castanha, cebola, condimentos para alimentos, colorantes, chouriços, dendê, doces, doces de frutas, espinafre, essências alimentares, empadas, ervilhas, enxovas, extrato de tomate, farinhas alimentícias, fava, feijão, flocos, farelo, fermentos, feijão,

figos, frios, frutas secas naturais e cristalizadas; glicose, goma de mascar, gorduras, grânulos, grão de bico, gelatina, goiabada, geléias, erva doce, erva mate, hortaliças, lagostas, linguas, leite condensado, leite em pó, legumes em conserva, lentilhas, linguiça, touro, massas alimentícias, mariscos, manteiga, margarina, marmelada, macarrão, massa de tomate, mel e melado, mate, massa para mingaus, molhos, moluscos, mostarda, mortadela, nós moscada, nozes, óleos comestíveis, ostras, ovas, pães, pães, pralinés, pimenta, pós para pudins, pickles, peixes, presuntos, patês petit-pois, pastilhas, pizzas, pudins, queijos, rações balanceadas para animais, queijos, sal, sago, sardinhas, sanduíches, salsichas, salames, sopas enlatadas, sorvetes, sucos de tomates e de frutas; torradas, tapioca, tâmaras, talha, rim, tremoços, tortas, tortas para alimento de animais e aves, torrões, toucinho e vinagre

Térmo n.º 647.287, de 22-6-1964
Standard Electrica S. A.
Guanabara

PRORROGAÇÃO

NOTURNO

Indústria Brasileira

Classe 8
Máquinas falantes e receptores de rádio e televisão

Térmo n.º 647.288, de 22-6-1964
Standard Electrica S. A.
Guanabara

PRORROGAÇÃO

PASTORAL

Indústria Brasileira

Classe 8
Máquinas falantes e receptores de rádio e televisão

Térmo n.º 647.289, de 22-6-1964
Standard Electrica S. A.
Guanabara

PRORROGAÇÃO

CAPRICCIO

Indústria Brasileira

Classe 8
Máquinas falantes e receptores de rádio e televisão

Térmo n.º 647.290, de 22-6-1964
Standard Electrica S. A.
Guanabara

PRORROGAÇÃO

CONSERVATORIUM

Indústria Brasileira

Classe 8
Máquinas falantes e receptores de rádio e televisão

Térmo n.º 647.291, de 22-6-1964
Standard Electrica S. A.
Guanabara

PRORROGAÇÃO

PRELUDIO

Indústria Brasileira

Classe 8
Máquinas falantes e receptores de rádio e televisão

Térmo n.º 647.292, de 22-6-1964
Standard Electrica S. A.
Guanabara

PRORROGAÇÃO

CALIFA

Indústria Brasileira

Classe 8
Máquinas falantes e receptores de rádio e televisão

Térmo n.º 647.293, de 22-6-1964
Standard Electrica S. A.
Guanabara

PRORROGAÇÃO

BALLADE

Indústria Brasileira

Classe 8
Máquinas falantes e receptores de rádio e televisão

Térmo n.º 647.294, de 22-6-1964
Standard Electrica S. A.
Guanabara

PRORROGAÇÃO

GEORGETOWN

Ind. Brasileira

Classe 8
Máquinas falantes e receptores de rádio e televisão

Térmo n.º 647.295, de 22-6-1964
Standard Electrica S. A.
Guanabara

PRORROGAÇÃO

PICCOLO

Indústria Brasileira

Classe 8
Máquinas falantes e receptores de rádio e televisão

Térmo n.º 647.296, de 22-6-1964
Standard Electrica S. A.
Guanabara

PRORROGAÇÃO

MOONLIGHT

Indústria Brasileira

Classe 8
Máquinas falantes e receptores de rádio e televisão

Térmo n.º 647.297, de 22-6-1964
Standard Electrica S. A.
Guanabara

PRORROGAÇÃO

OUVERTURE

Indústria Brasileira

Classe 8
Máquinas falantes e receptores de rádio e televisão

Térmo n.º 647.298, de 22-6-1964
Standard Electrica S. A.
Guanabara

PRORROGAÇÃO

SCHEEREZADE

Indústria Brasileira

Classe 8
Máquinas falantes e receptores de rádio e televisão

Térmo n.º 647.299, de 22-6-1964
Standard Electrica S. A.
Guanabara

PRORROGAÇÃO

BARCAROLA

Classe 8
Máquinas falantes e receptores de rádio e televisão

Térmo n.º 647.300, de 22-6-1964
Standard Electrica S. A.
Guanabara

PRORROGAÇÃO

Starac

Classe 8
Máquinas falantes e receptores de rádio e televisão

Térmo n.º 647.301, de 22-6-1964
Standard Electrica S. A.
Guanabara

PRORROGAÇÃO

CACULA

Classe 8
Máquinas falantes e receptores de rádio e televisão

Térmo n.º 647.302, de 22-6-1964
Standard Electrica S. A.
Guanabara

PRORROGAÇÃO

MANHATTAN

Indústria Brasileira

Classe 8
Máquinas falantes e receptores de rádio e televisão

Térmo n.º 647.303, de 22-6-1964
Standard Electrica S. A.
Guanabara

PRORROGAÇÃO

BROTINHO

Classe 8
Rádios-receptores

Térmo n.º 647.304, de 22-6-1964
Empresa de Transportes Asa Branca
Sociedade Anônima
Minas Gerais

PRORROGAÇÃO
Empresa de Transportes ASA BRANCA

Classe 33
Título

Térmo n.º 647.305, de 22-6-1964
Empresa de Transportes Asa Branca
Sociedade Anônima
Minas Gerais

PRORROGAÇÃO



Classe 33
Transportes em geral

Térmo n.º 647.306, de 22-6-1964
Dimatel Ltda. — Distribuidora Mineira de Material Elétrico
Minas Gerais

DIMATEL LTDA
DISTRIBUIDORA - MINEIRA
DE-MATERIAL-ELETRICO

Nome Comercial

Térmo n.º 647.307, de 22-6-1964
Dimatel Ltda. — Distribuidora Mineira de Material Elétrico
São Paulo

DIMATEL

Classe 8
Para distinguir: Acendedores elétricos, alarmas elétricos, alto-falantes, amperímetros, amplificadores para rádios, aparelhos de iluminação, aparelhos de televisão, aparelhos de ventilação para edifícios, aparelhos elétricos para banho, aparelhos eletro-dinâmicos, aparelhos para barbear, aparelhos para instalações telefônicas, aparelhos para ondular ou secar cabelos, aparelhos para pasteurização de leite, aparelhos para torrar pão, aquecedores elétricos, aspiradores de pó, benjamins, bobinas elétricas, caixas de derivação, campainhas elétricas, comutadores, condensadores elétricos, conectores, enceradeiras, estufas de aquecimento, estufas para conservar alimentos, estufas para secar roupas, ferros elétricos de engomar e de soldar, filtros de água, fogareiros elétricos, fogões, fornos, galvanômetros, hidrômetros, indicadores automáticos de nível de água, instrumentos medidores

de energia elétrica, instrumentos telefônicos, interruptores, irradiadores, lâmpadas, liquidificadores, manômetros, microfones, pick-ups, pilhas elétricas, receptores de rádio, refrigeradores, relés, relógios, reostatos, telefones, termostatos tomadas, transformadores, válvulas para rádio, válvulas para aparelhos de televisão, ventiladores e voltímetros

Térmo n.º 647.308, de 22-6-1964
Banco Econômico da Bahia S. A.
Bahia

BANCO ECONOMICO DA BAHIA S. A.

Nome Comercial

Térmo n.º 647.309, de 22-6-1964
Banco Econômico da Bahia S. A.
Bahia



Classe 33
Nsignio Comercial

Térmo n.º 647.310, de 22-6-1964
AMA — Asbestos Mil Art Ltda.
Guanabara

AMA

Classe 22
Teçidos em geral

Térmo n.º 647.311, de 22-6-1964
Orlando Gomes da Silva
Minas Gerais

Império dos Carlinhos

Classe 17
Titulo

Térmo n.º 647.313, de 22-6-1964
Ultima Moda Ltda.
Guanabara

ULTIMA INDUSTRIA BRASILEIRA

Classe 36

Para distinguir: Artigos de vestuários e roupas feitas em geral: Agasalhos, aventais, alparcatas, anáguas, blusas, botas, botinas, blusões, boinas, babadouros, bonés, capacetes, cartolas, carapuças, casação, coletes, capas, chales, cachecols, calçados, chapéus, cintos, cintas, combinações, carpinhos, calças, de senhoras e de crianças, calções, calças, camisas, camisolas, camisetas, cuecas, ceroulas, colarinhos, cueiros, salas, casacos, chinelos, dominós, echarpes, fantasias, fardas para militares, colegiais, fraldas, galochas, gravatas, gorros, jogos de lingerie, laquetas, laçãs, ltras, ligas, lenços, mantôs, meias, maiôs, mantas, mandrião, mantilhas, paletôs, palas, penhoar, pullover, pelerinas, peugas, ponches, polainas, pijamas, punhos, perneiras, quimonos, regatos, robe de chambre, roupão, sobretudoos, suspensórios, saídas de banho, sandálias,

gueteres, shorts, sungas, stolas ou slacks, tuiet, toucas, turbantes, ternos, uniformes e vestidos

Térmo n.º 647.314, de 22-6-1964
Prorrogação
Holophane Company, Inc.
Estados Unidos da América



Classe 8
Globos, abat-jours e artigos similares para iluminação

Térmo n.º 647.315, de 22-6-1964
Prorrogação
WM. Wrigley Jr. Company
Estados Unidos da América

PK.

Classe 41
Balas de goma cobertas de açúcar

Térmo n.º 647.316, de 22-6-1964
Prorrogação
V. Gazelle Rijwielabriek v/H
Arentsen & Kölling
Holanda



Classe 21

Para distinguir: Veículos e suas partes integrantes: Aros para bicicletas, automóveis, auto-caminhões, aviões, amortecedores, alavancas de câmbio, braços, breques, braços para veículos, bicicletas, carrinhos de mão e carretas, caminhonetes, carros ambulantes, caminhões, carros, tratores, carros-berços, carros-tanques, carros-irrigadores, carros, carroças, carrocerias, chassis, chapas circulares para veículos, eixos de veículos, carrinhos para máquinas de escrever, corredeiras, para veículos, direção, desligadeiras, estribos, escadas rolantes, elevadores para passageiros e para carga, engates para carros, eixos de direção, freios, fronteiras para veículos, quidão locomotivas, lanchas, motocicletas, molas, motocicletas, motocargas, moto furgões, manivelas, navios, ônibus, para-choques para-lamas, para-brisas, pedais, pantôes, rodas para bicicletas, raios para bicicletas, reboques, radiadores para veículos,

rodas para veículos, selins, tricicles, tirantes para veículos vagões, velocípedes, varetas de controle do afogador e acelerador, tróleis, troleibus, varões de carros, toletes para carros

Térmo n.º 647.317, de 22-6-1964
Prorrogação
Laboratórios Andrômaco S.A.
São Paulo



MENIL

Laboratórios Andrômaco S.A.
São Paulo

Classe 3
Produto farmacêutico indicado no tratamento de moléstias metabólicas e de Carência

Térmo n.º 647.318, de 22-6-1964
Prorrogação
Laboratórios Andrômaco S.A.
São Paulo



NOSELIT

Laboratórios Andrômaco S.A.
São Paulo

Classe 3
Produto farmacêutico indicado no tratamento de moléstias do coração, vasos e artérias

Térmo n.º 647.319, de 22-6-1964
Prorrogação
National Dairy Products Corporation
Estados Unidos da América

Velveeta

Classe 41
Queijo

Térmo n.º 647.320, de 22-6-1964
Prorrogação
Triângulo Ltd.
São Paulo

TRIANGULO LTD

Nome Comercial
Térmo n.º 647.322, de 22-6-1964
Dehydag — Deutsche Hydrierwerke
G.m.b.H.
Alemanha

COMPERLAN

Classe 1
Para distinguir: Tintas a óleo, brilhantes a óleo, piladas a óleo, a álcool, em pó, de zinco, de alizarina, de amianto,

de alcatrão, minerais, vegetais, com base de borracha, eterizadas, esmaltes, lacas, opacas, transparentes, vitrificáveis, secas, atóxicas, inorgânicas, luminosas para capotas de automóveis, para paredes, para cimento, para madeira, para ferro, para calçados, para fazendas, para licôres, para preservar da ferrugem, preparados para diluir tintas, esmaltes para pinturas, para revestir metais, cores esmaltes, lacas esmaltes, ouro brilhante para pintura sobre esmaltes, materiais para tornar opacos os esmaltes, produtos de esmaltagem, cores a álcool, de alizarina, com amianto, com base de borracha, de ceras, de alcatrão, de zinco, brilhantes a álcool, piladas a óleo, minerais, vegetais, luminosas, vitrificáveis, transparentes, opacas, secas, para a cerveja, para licôres, para fazenda ara o ferro, para cimento, para madeira, para construção e inorgânicas, vernizes, mordentes, secantes, dissolventes para o ferro, para cimento, para madeira, para construção e inorgânicas, vernizes, mordentes, secantes, dissolventes químicos para vernizes

Térmo n.º 647.321, de 22-6-1964
Prorrogação
Husqvarna Vapenfabriks Aktiebolag
Suécia



Classe 8
Máquinas para picar carne, morteteiras, moinhos para milho, moinhos para café, máquinas para cortar pão e máquinas para espremer frutas, todas para uso doméstico

Térmo n.º 647.323, de 22-6-1964
Laborerápica Bristol S.A. Indústria Química e Farmacêutica
São Paulo

Clotin

Indústria Brasileira

Classe 3
Um produto farmacêutico indicado como anti-fibrinolítico

Térmo n.º 647.324, de 22-6-1964
Prorrogação
Massa Falida Laboratórios Raul Leite
Soc. Anônima
Estado da Guanabara

PRORROGAÇÃO

Anacárie

Classe 48
Pasta dentífrica

Térmo nº 647.325, de 22-6-1964
Laboratórios Krinos S.A. Indústrias
Química e Farmacêutica
Estado da Guanabara

PRORROGAÇÃO

MINERÁLIA
INDUSTRIA BRASILEIRA

Classe 3

Um preparado farmacêutico indicado
como remineralizante do organismo

Térmo nº 647.326, de 22-6-1964

Prorrogação

Massa Falida Laboratórios Raul Leite
Soc. Anônima
Estado da Guanabara

PRORROGAÇÃO

CRISTALUX

Classe 1

Produto químico

Térmo nº 647.327, de 22-6-1964
Laboratórios Krinos S.A. Indústrias
Química e Farmacêutica
Estado da Guanabara

PRORROGAÇÃO

KRINOSPASMIN

de Janeiro

Classe 3

Preparado para ser usado na medicina
e na farmácia

Térmo nº 647.328, de 22-6-1964
S.O.N.A.C.O.P. — Sociedade
Nacional de Comércio e Representações
Limitada

Estado da Guanabara

S.O.N.A.C.O.R.

Classe 16

Insignia Comercial

Térmo nº 647.329, de 22-6-1964
Papeleria Favorita Ltda.
Estado da Guanabara

FAVORITA

INDUSTRIA BRASILEIRA

Classe 38

Aros para guardanapos de papel
aglutinados, álbuns (em branco), álbuns
para retratos e autógrafos, balões (ex-
ceto para brinquedos) blocos para
correspondência, blocos para cálculos,
blocos para anotações, bobinas brochur-
as não impressas, cadernos de escre-
ver, capas par adocuments, cartei-
ras, caixas de papelão, cadernetas, cade-
rnos, caixas de cartão, caixas para pa-
pelaria, cartões de visitas, cartões co-
merciais, cartões índices, confeti, car-
tolina, cadernos de papel milimetrado
e em branco para desenho, cadernos

escolares, cartões em branco, cartuchos
de cartolina, crapas planográficas, ca-
dernos de lembrança, carretéis de pa-
pelão, envelopes, envólucros para cha-
rutos de papel, encadernação de papel
ou papelão, etiquetas, folhas índices,
folhas de celulose, guardanapos, livros
não impressos, livros fiscais; livros de
contabilidade; mata-borrão; ornamentos
de papel transparente; pratos, papeli-
nhos, papéis de estanho e de alumínio,
papéis sem impressão, papéis em branco
para impressão, papéis fantasia, menus
par forrar, paredes, papel almaço com
ou sem pauta papel crepon, papel de
seda, papel impermeável, papel em bo-
bina para impressão, papel encerado,
papel higiênico, papel impermeável,
para copiar, papel para desenhos, pa-
pel para embrulho impermeabilizado
papel para encadernar, papel para es-
crever, papel para imprimir, papel pa-
ratina para embrulhos, papel celofane,
papel celulose, papel de linho, papel
absorvente, papel para embrulhar ta-
baco, papelão, recipientes de papel, ro-
setas de papel, rótulos de papel, rolos
de papel transparente, sacos de papel,
serpentinhas; tubos postais, de cartão,
tubetes de papel

Térmos ns. 647.330 e 647.331, de

22 de junho de 1964

Acessórios Especiais S.A. Comércio
e Indústria

Estado da Guanabara

Rondelo

Indústria Brasileira

Classe 24

Aplicações para ornamentar vestidos,
lenços, blusas, toucas, guardanapos e
artigos similares

Classe 25

Dicalques aplicados sobre tecidos

Térmo nº 647.332, de 22-6-1964

Editora H. D. Oliveira S.A.

Estado da Guanabara

**Guia do Comprador dos Produtos
da Indústria Automobilística**

Classe 32

Guia do comprador dos produtos da
Indústria Automobilística

Térmo nº 647.334, de 22-6-1964

Fralwanda Manufatura Plástica Ltda.

São Paulo

PRORROGAÇÃO



Classe 36

Fraldas e cueiros

Térmo nº 647.333, de 22-6-1964

Irbel Comércio e Indústria Ltda.

Classe 28

São Paulo

PLION

Classe 28

Material plástico com relevo, para for-
rações e revestimentos, cobertura plásti-
ca para cabeça de parafuso

Térmo nº 647.335, de 22-6-1964

Foca-Foto, Ótica, Cartografia e Afins
Soc. Anônima

Estado da Guanabara

PRORROGAÇÃO



Classe 38

Papéis-vegetal, milimetrado, transparente
para desenho

Térmos nº 647.336 a 647.339, de

22 de junho de 1964

Foca-Foto, Ótica, Cartografia e Afins
Soc. Anônima

Estado da Guanabara

PRORROGAÇÃO

foca

Classe 17

Artigos para escritório, almofadas para
carimbos, almofadas para tintas, abr-
idores de cartas, arquivos, borrachas,
berços para mataborrão, borrachas para
colas, brochas para desenhos, cofres,
canetas, canetas tinteiro, canetas para
desenho, cortadores de papel, carbonos,
carimbos, carimbadores, cola para papel,
coladores, compassos, cestos para cor-
respondência, desenhadores, duplicado-
res, datadores, estojos para desenhos,
estojos para canetas, estojos com minas,
esquadros, estojos para lápis, espetos,
estiletas para papéis, furadores, fitas
para máquinas de escrever, grafites
para lapiseiras, goma arábica, grampea-
dores, lápis em geral, lapiseiras, ma-
quinas para apontar lápis, minas para
grafites, minas para penas, máquinas de
escrever, máquinas de calcular, maqui-
nas de somar, máquinas de multiplicar,
régua, raspadeiras de borrões, stencils
percevejos para papéis, perfuradores,
mata-gatos, porta-tinteiros, porta-carim-
bos, porta-lápis, porta-canetas, porta-
cartas, prensas, prendedores de papéis,
para mimeógrafos, tintas e tinteiros

Classe 25

Para distinguir: Árvores de natal, bi-
belots, bolas para enfeites de árvores
de natal, cartas geograficas, cartões pos-
tais, cartazes, diplays, desenhos artísti-
cos, desenhos, decalcomania para tecidos,
estatuas, estatuetas, estampas, gra-
vuras, grutas de vidro, figuras de or-
natos, festões, fotografias frutas de lou-
ça, figuras para enfeitar bolos de ani-
versários, batizados, casamento e ou-
tras quaisquer comemorações, imagens,
letrados, manequins, maquetes, obras ar-
tísticas, obras de pintura, painéis e car-
tazes para decorações e para exposição
projetos, mostruários de mercadorias di-

versas e para propaganda, suportes ar-
tísticos para vitrines, estatuetas para
adornos e para fins artísticos, taboi-
ta;

Classe 38

Aros para guardanapos de papel
aglutinados, álbuns (em branco), álbuns
para retratos e autógrafos, balões (ex-
ceto para brinquedos) blocos para
correspondência, blocos para cálculos,
blocos para anotações, bobinas brochu-
ras não impressas, cadernos de escre-
ver, capas par adocuments, cartei-
ras, caixas de papelão, cadernetas, cade-
rnos, caixas de cartão, caixas para pa-
pelaria, cartões de visitas, cartões co-
merciais, cartões índices, confeti, car-
tolina, cadernos de papel milimetrado
e em branco para desenho, cadernos
escolares, cartões em branco, cartuchó
de cartolina, crapas planográficas, ca-
dernos de lembrança, carretéis de pa-
pelão, envelopes, envólucros para cha-
rutos de papel, encadernação de papel
ou papelão, etiquetas, folhas índices,
folhas de celulose, guardanapos, livros
não impressos, livros fiscais; livros de
contabilidade; mata-borrão; ornamento
de papel transparente; pratos, papeli-
nhos, papéis de estanho e de alumínio,
papéis sem impressão, papéis em branco
para impressão, papéis fantasia, menu
par forrar, paredes, papel almaço com
ou sem pauta papel crepon, papel de
seda, papel impermeável, papel em bo-
bina para impressão, papel encerado,
papel higiênico, papel impermeável
para copiar, papel para desenhos, pa-
pel para embrulho impermeabilizad
papel para encadernar, papel para es-
crever, papel para imprimir, papel pa-
ratina para embrulhos, papel celofane,
papel celulose, papel de linho, papel
absorvente, papel para embrulhar ta-
baco, papelão, recipientes de papel, ro-
setas de papel, rótulos de papel, rolos
de papel transparente, sacos de papel,
serpentinhas; tubos postais, de cartão,
tubetes de papel

Classe 50

Para distinguir: Impressos em geral
bilhetes, duplicatas, faturas, folhinhas,
notas fiscais, papéis de correspondên-
cia, passagens, recibos, anúncios em
prensos

Classe 17

Artigos para escritório, almofadas par
carimbos, almofadas para tintas, abr-
idores de cartas, arquivos, borrachas,
berços para mataborrão, borrachas para
colas, brochas para desenhos, cofres,
canetas, canetas tinteiro, canetas para
desenho, cortadores de papel, carbonos,
carimbos, carimbadores, cola para papel,
coladores, compassos, cestos para cor-
respondência, desenhadores, duplicada-
res, datadores, estojos para desenhos,
estojos para canetas, estojos com minas,
esquadros, estojos para lápis, espetos,
estiletas para papéis, furadores, fitas
para máquinas de escrever, grafite
para lapiseiras, goma arábica, grampea-
dores, lápis em geral, lapiseiras, ma-
quinas para apontar lápis, minas para
grafites, minas para penas, máquinas de
escrever, máquinas de calcular, maqui-
nas de somar, máquinas de multiplicar,
régua, raspadeiras de borrões, stencils
percevejos para papéis, perfuradores,
mata-gatos, porta-tinteiros, porta-carim-
bos, porta-lápis, porta-canetas, porta-
cartas, prensas, prendedores de papéis
para mimeógrafos, tintas e tinteiros

Classe 38

Aros para guardanapos de papel
aglutinados, álbuns (em branco), álbuns
para retratos e autógrafos, balões (ex-
ceto para brinquedos) blocos para
correspondência, blocos para cálculos,
blocos para anotações, bobinas brochur-
as não impressas, cadernos de escre-

ver, capas par adocumentos, carteiras, caixas de papelão, cadernetas, cadernos, caixas de cartão, caixas para papelaria, cartões de visitas, cartões comerciais, cartões índices conteti, cartolina, cadernos de papel melimetrado e em branco para desenho, cadernos escolares, cartões em branco, cartuchos de cartolina, crapas planográficas, cadernos de lembrança, carreteis de papelão, envelopes, envólucros para charutos de papel, encadernação de papel ou papelão, etiquetas, folhas índices, folhas de celulose, guardanapos, livros não impressos, livros fiscais; livros de contabilidade; mata-borrão; ornamentos de papel transparente; pratos, papelinhos, papéis de estanho e de alumínio, papéis sem impressão, papéis em branco para impressão, papéis fantasia, menos par forrar, paredes, papel almoço com ou sem pauta papel crepon, papel de seda, papel impermeável, papel em bobina para impressão, papel encerado, papel higiênico, papel impermeável, para copiar, papel para desenhos, papel para embrulho impermeabilizado, papel para encadernar, papel para crescer, papel para imprimir, papel parafina para embrulhos, papel celofane, papel celuloze, papel de linho, papel absorvente, papel para embrulhar: tabaco, papelão, recipientes de papel, rosetas de papel, rótulos de papel, rulos de papel transparente, sacos de papel, serpentinas; tubos postais, de cartão, tubetes de papel

Classe 25

Imagens, gravuras, estátuas, estatuetas, estampas, manequins; croquis; plantas, planejamento e projetos, maquetes, displays, ornamentação e decoração de vitrinas, proetos arquitetônicos

Classe 50

Cartazes impressos, cheques, clichês, cartões, termoplásticos de identidade, etiquetas impressas, faturas, folhas impressas, notas promissórias, recibos e rótulos

Térmos ns. 647.340 a 647.343, de 22 de junho de 1964
Foca-Foto, Ótica, Cartografia e Afins
Soc. Anônima

PRORROGAÇÃO



Estado da Guanabara

Térmo nº 647.344, de 22-6-1964
Marlene de Macedo Rodrigues Lisboa
Estado da Guanabara

Courabel

Indústria Brasileira

Classe 48

Térmo nº 647.345, de 22-6-1964
Interlar Turismo S.A.
Estado da Guanabara

Revista Interlar

Classe 32
Revista

Térmo nº 647.346, de 22-6-1964
Antonio Sergio Monteiro de Barros
Estado da Guanabara

Jatex
IND. BRASILEIRA

Classe 46

Algodão preparado para limpar móveis e metais, anil, amido, azul da Prussia e Ultramar para a lavanderia, alvaide, abrasivos quando para conservar e polir, barrilha, buchas para limpar e polir; cera líquida e sólida para assoalhos, móveis e pisos, composições para limpar maquinismos, carbonato de otassa, cera para lavanderia; desodorante sanitário, detergentes; extrato de anil; flanelas preparadas para limpar metais e móveis, fécula para tecidos, tóstoros; goma para lavanderia e lavadeira, graxas para calçados; líquidos para tirar manchas e branquear roupas; óleos para limpeza de carros; pomadas para calçados, pasta para polir, preparados químicos para tinturaria e lavanderia próprios para tirar manchas de roupas, preparados para lavar, pós de brunir metais; soda para lavanderia, sabão em pó, sabão comum, saponáceos com detergentes, sulfato de soda, silicato de sódio, soda cáustica; tijolos de olir; velas

Térmo nº 647.347, de 22-6-1964

Prorrogação

Panificadora Nova Bragança Ltda.
São Paulo

Prorrogação

BRAGANÇA

Indústria Brasileira

Classe 41

Doces, balas, chocolates, biscoitos, bolachas, massas alimentícias, pães, tortinhas alimentícias de cereais compostas ou não, raspas, féculas, grânulos, flocos, amido, doces e frutas em conservas, preparadas em massa, em calda, em compotas e cristalizadas, legumes em conservas e pickles

Térmo nº 647.348, de 22-6-1964

Prorrogação

Panificadora Dina Ltda.
São Paulo

Prorrogação

DINA

Ind. Brasileira

Classe 41

Queijos e Frios

Térmo nº 647.349, de 22-6-1964

Prorrogação

Provetone Rádio Ltda.
Estado da Guanabara

PRORROGAÇÃO

**PROVETONE
RADIO**

Classes 8 e 33
Título de Estabelecimento

PREÇO DO NÚMERO DE HOJE: CR\$ 10,00

Térmo nº 647.350, de 22-6-1964
Prorrogação

Farbwerke Hoechst Aktiengesellschaft
vorm. Meister Lucius & Brüning
Alemanha

PRORROGAÇÃO

PYRANTON

Classe 1

Produtos químicos para fins industriais a saber: dissolventes

Térmo nº 647.351, de 22-6-1964

Prorrogação

Nordmark-Werke Gesellschaft Mit
Beschraenkter Haftung

Alemanha

PRORROGAÇÃO

RESULFON

Classe 3

Um produto farmacêutico, destinado ao tratamento de disenteria bacilar, colite aguda, dispepsia dos adultos, enterite aguda e crônica, desintérias e desintérias estivais

Térmo nº 647.353, de 22-6-1964

Prorrogação

Companhia Lupo-Agrícola, Comercial e Industrial

São Paulo

PRORROGAÇÃO



Indústria Brasileira

Classe 36

Para distinguir: Artigos de vestuários e roupas feitas em geral: Agasalhos, aventais, alparcatas, anáguas, blusas, botas, botinas, blusões, boinas, babadouros, bonés, capacetes, cartolas, carapuças, casação, coletes, capas, chaleas, cachecols, calçados, chapéus, cintos, cintas, combinações, carpinhos, calças, de senhoras e de crianças, calções, calças, camisas, camisolas, camisetas, cuecas, ceroulas, colarinhos, cueiros, peugas, casacos, chinelos, dominós, echarpes, fantasias, fardas para militares, colegiais, fraldas, galochas, gravatas, gorros, jogos de lingerie, jaquetas, laquês, luvas, ligas, lenços, mantôs, meias, maiôs, mantas, mandrião, mantilhas, paletôs, palas, penhoar, pulover, pelerinas, peugas, ponches, polainas, pijamas, punhos, perneiras, quimonos, regatos, robe de chambre, roupão, sobretudoos, suspensórios, saídas de banho, sandálias, suéteres, shorts, sungas, stolas ou slacks, tuler, toucas, turbantes, ternos, uniformes e vestidos

Térmo nº 647.352, de 22-6-1964
Prorrogação

Friedr. Herder Abt. Sohn.
Alemanha

PRORROGAÇÃO



Classe 16

Ferragens e ferramentas de toda espécie, cutelaria em geral e outros artigos de metal a saber: alicates, alavancas, aruelas, argolas, aldravas, armações de metal, abridores de lata, arame liso ou farpado, ssadeiras, botijões, brocas, bågornas, baixelas, bandejas, bacias, baldes, bules, cadinhos, cadeados, castiçais, colheres para pedreiros, correntes, cabides, chaves, cremones, chaves de parafusos, conexões para encanamento, colunas, canos de metal, chaves de fenda, chaves inglesa, canecas, copos, caldeirões, caçarolas, chaleiras, cafeteiras, dobradiças, enxadas, enxadões, esteras, engates estribos, formões, foices, ferrolhos, facas, facões, fechaduras, funis, freios para estrada de ferro, ganchos, grelhas, garfos, limas, lâminas, latas de lixo, machadinhas, molas, martelos, marretas, navalhas, puas, pás, pregos, parafusos, panelas, roldanas, rebites, serras, serroteas, tesouras, talhadeiras, torqueras, torneiras, trincos, urinóis, tubos, sumas e sossas

Térmo nº 647.354, de 22-6-1964
Prorrogação

Volkswagenwerk Aktiengesellschaft
Alemanha

PRORROGAÇÃO



Classe 7

Tratores para agricultura e para estradas

Térmo nº 647.355, de 22-6-1964
Prorrogação

Ragis Kartoffelzucht — Und Handelsgesellschaft M.B.H.

Alemanha

PRORROGAÇÃO

Ragis

Classe 41
Batatas