



ESTADOS UNIDOS DO BRASIL

DIÁRIO OFICIAL

SEÇÃO III

ANO XXII — N.º 418

CAPITAL FEDERAL

QUINTA-FEIRA, 25 DE JUNHO DE 1964

DEPARTAMENTO DE PROPRIEDADE INDUSTRIAL

APOSTILA

Rio 19 de junho de 1964

City Patentes e Marcas Ltda., Agente de Propriedade Industrial a que se refere a presente Portaria, passa a ser representada, exclusivamente, pelos sócios: Giuseppe Antônio Dell'Avadida, Waldemar do Nascimento e Irá Trapoz Ladeira da Fontoura — todos satisfazem as exigências do artigo 8.º do Decreto-lei n.º 8.933, de 26 de janeiro de 1946.

Rio de Janeiro, 19 de junho de 1964.

EXPEDIENTE DA DIVISÃO DE PATENTES

Notificação:

Uma vez decorrido o prazo de recurso previsto pelo artigo 14 da Lei n.º 4.018 de 29-12-61 e mais dez dias — para eventuais juntadas de recursos, e do mesmo não se tendo vindo nenhum interessado, ficam notificados os requerentes abaixo mencionados a comparecer a este Departamento a fim de efetuarem o pagamento da taxa final concernentes a expedição dos respectivos certificados dentro do prazo de sessenta dias — na forma do parágrafo único do artigo 134 do Código da Propriedade Industrial.

Privilegio de Invenção deferidos

Térmos:

N.º 110.269 — Moldador Impressor Rotativo para a fabricação por compressão e impressão por rolagem de peças tubulares ou de contorno fechado — requerente — Sociedade Técnica de Hidráulica S.A.R.L.

N.º 112.159 — Válvula de Gás Termostática — requerente — Harper Wyman Company.

N.º 114.157 — Válvula de Gás Termostática — requerente — Harper Wyman Company.

N.º 118.891 — Dispositivo para determinar o nível do óleo em transmissões mecânicas — requerente — The Falk Corporation.

Desenhos e modelos industriais deferidos

N.º 117.035 — Original Chaveiro — requerente — Metalúrgica Olímpica Ltda.

N.º 133.664 — Um novo modelo de chapéu de cartolina ou outro material — requerente — Gráfica e Editora Brasiliense S. A.

REVISTA DA PROPRIEDADE INDUSTRIAL

N.º 139.989 — Original Modelo de cabo para coador de café e similares — requerente — Dellino Pestana de Andrade.

N.º 141.721 — Original modelo de antena para TV — requerente — Indústria de Antenas Paris Ltda.

N.º 142.790 — Novo modelo de expositor para doces, chocolates e outros — requerente — Indústria de Chocolate Lacta S. A.

N.º 143.578 — Original configuração introduzida na organização de embalagens acondicionadas de chocolates, bombons e outros produtos alimentícios — requerente — Carlos Atonso Nunes Cardoso.

N.º 143.579 — Novo modelo de anúncio luminoso — requerente — Lomisol Propaganda Ltda.

N.º 143.581 — Novo original modelo de anúncio luminoso — requerente — Lomisol Propaganda Ltda.

Exigências

N.º 109.641 — Gerard Fritsch — Cumpra a exigência.

N.º 114.122 — Alfredo Colombo — Cumpra a exigência.

N.º 117.608 — Orlando Walsh da Costa — Cumpra a exigência.

N.º 118.314 — Função Metalarte Ltda. — Cumpra a exigência.

N.º 118.368 — Diamantino Ferreira Morgado — Cumpra a exigência.

N.º 120.944 — Israel Sobolh — Cumpra a exigência.

N.º 122.033 — Wenceslau Moszczynski — Tome conhecimento do parecer técnico.

N.º 122.177 — Paschoal Greco — Cumpra a exigência.

N.º 122.434 — N. V. Metaverpa — Cumpra a exigência.

N.º 122.600 — Francisco Faria — Cumpra a exigência.

N.º 123.000 — Auto Union G.M.B.H. — Cumpra a exigência.

N.º 123.506 — Max — Lowenstein S. A. — Fábrica Aliança de Artefatos e Metais — Cumpra a exigência.

N.º 123.663 — João Soares — Cumpra a exigência.

N.º 125.008 — Juvelino Alves de Oliveira, Walter Claudio Cighoni — Fernando Schiavinato e Orazir Marcundes Mayer — Cumpram a exigência.

N.º 126.041 — The National Cash Register Company — Cumpra a exigência.

N.º 126.007 — Carlos Olav Gunnar Sjostedt — Cumpra a exigência.

N.º 126.101 — Camuzo de Araujo Costa — Cumpra a exigência.

N.º 126.110 — Benz Westinghouse Automotive Air Brake Company — Cumpra a exigência.

N.º 126.129 — British Filters Limited — Cumpra a exigência.

N.º 126.152 — Franz Hinse — Cumpra a exigência.

N.º 126.171 — Rafael Romero Martinez — Cumpra a exigência.

N.º 126.194 — Interplac. S. L. — Cumpra a exigência.

N.º 126.205 — Carlo Montalto & Filho — Cumpra a exigência.

N.º 126.291 — Manoel Alonso — Cumpra a exigência.

N.º 126.294 — Harper J. Rausburg Co. — Cumpra a exigência.

N.º 126.305 — Pearo Giannotti — Cumpra a exigência.

N.º 126.343 — Mario Augusto Gaspar — Cumpra a exigência.

N.º 126.549 — Metalurgica Wega Ltda. — Cumpra a exigência.

N.º 126.500 — Hermann Josef Thaler — Cumpra a exigência.

N.º 126.404 — Antônio Capucho — Cumpra a exigência.

N.º 126.421 — Alfredo Cipollari — Cumpra a exigência.

N.º 126.422 — Alfredo Cipollari — Cumpra a exigência.

N.º 126.961 — Amelio Mariano — Cumpra a exigência.

N.º 126.968 — João Balog — Cumpra a exigência.

N.º 126.991 — The Cross Company — Cumpra a exigência.

N.º 127.030 — Adail Pires Ribeiro — Cumpra a exigência.

N.º 127.037 — Lau Lal Kam — Cumpra a exigência.

N.º 127.048 — Raimundo Caumo — Cumpra a exigência.

N.º 127.059 — Emilio Andrade Moura — Cumpra a exigência.

N.º 127.064 — Antonino Marqueto — Cumpra a exigência.

N.º 127.398 — The National Cash Register Company — Cumpra a exigência.

N.º 127.411 — Kolonkijke Ijzergieterijen en Emallerfabrieken — Cumpra a exigência.

N.º 127.924 — Molins Machine Company Limited — Cumpra a exigência.

N.º 128.002 — Adolf Michel — Cumpra a exigência.

N.º 128.005 — N. V. Philips' Gloeilamp-fabrieken — Cumpra a exigência.

N.º 128.028 — William Garriosa Jacobs — Cumpra a exigência.

N.º 128.029 — William Harriosa Jacobs — Cumpra a exigência.

N.º 128.032 — Merck & Co. Inc. — Cumpra a exigência.

N.º 129.133 — Cia. Autocarrocarias Camava — Cumpra a exigência.

N.º 139.416 — Satoru Nawa — Cumpra a exigência.

N.º 147.571 — Pompeu Italo Mazarella — Cumpra a exigência.

EXPEDIENTE DA SEÇÃO DE INTERFERÊNCIA

De 19 de junho de 1964

Notificação:

Uma vez decorrido o prazo de recurso previsto pelo art. 14 da Lei n.º 4.018 de 29-12-61 e mais 10 dias para eventuais juntadas de recursos, e do mesmo não se tendo vindo nenhum interessado, ficam notificados os requerentes abaixo mencionados a comparecer a este Departamento a fim de efetuarem o pagamento da taxa final concernentes a expedição dos respectivos certificados dentro do prazo de 60 dias na forma do parágrafo único do art. 134 do Código da Propriedade Industrial.

Marcas deferidas:

N.º 125.205 — Quitandinha — Distribuidora Del Nero Ltda. — Classe 41.

N.º 227.575 — Suprema — Armour Ltd Co. — Classe 41.

N.º 335.303 — Maserati — Officina Alfieri Maserati S. P. A. — Classe 6 — Com exclusão de ferros para cortar e de plainas que não sejam partes integrantes de máquinas assim como de acessórios de máquinas.

N.º 341.366 — London Hill H. Stone & Co. Limited — Classe 42.

N.º 375.244 — Fuder — Fuller Manufacturing Co. — Organizado em 1958 sob as leis do Estado de Delaware — Classe 6.

N.º 398.510 — Casa Pastore — Luiz Pastore — Classe 8.

N.º 408.929 — Piperdase — Laboratório Bristol S. A. Indústria Química e Farmacêutica — Classe 2.

N.º 409.241 — Aladim — Bar e Lanchonete Aladim Ltda. — Classe 41

— As Repartições Públicas deverão remeter o expediente destinado à publicação nos jornais, diariamente, até às 15 horas

— As reclamações pertinentes à matéria retribuída, nos casos de erros ou omissões, deverão ser formuladas por escrito, à Seção de Redação, das 9 às 17.30 horas, no máximo até 72 horas após a saída dos órgãos oficiais.

— Os originais deverão ser dactilografados e autenticados, ressalvadas, por quem de direito, rasuras e emendas.

— Excoetadas as para o exterior, que serão sempre anuais, as assinaturas poderão ser tomadas em qualquer época, por seis meses ou um ano.

— As assinaturas vencidas poderão ser suspensas sem aviso prévio.

Para facilitar aos assinantes a verificação do prazo de validade de suas assinaturas, na parte superior do endereço vão impressos o número do talão de

EXPEDIENTE

DEPARTAMENTO DE IMPRENSA NACIONAL

DIRETOR GERAL
ALBERTO DE BRITO PEREIRA

CHEFE DO SERVIÇO DE PUBLICAÇÕES
MURILO FERREIRA ALVES

CHEFE DA SEÇÃO DE REDAÇÃO
FLORIANO GUIMARÃES

DIÁRIO OFICIAL

SEÇÃO III

Seção de publicações do expediente do Departamento Nacional de Propriedade Industrial do Ministério da Indústria e Comércio

Impresso nas oficinas do Departamento de Imprensa Nacional

ASSINATURAS

| REPARTIÇÕES E PARTICULARES | | FUNCIONÁRIOS | |
|----------------------------|---------------|---------------------|---------------|
| Capital e Interior: | | Capital e Interior: | |
| Semestre | Cr\$ 600,00 | Semestre | Cr\$ 450,00 |
| Ano | Cr\$ 1.200,00 | Ano | Cr\$ 900,00 |
| Exterior: | | Exterior: | |
| Ano | Cr\$ 1.300,00 | Ano | Cr\$ 1.000,00 |

registro, o mês e o ano em que findará.

A fim de evitar solução de continuidade no recebimento dos jornais, devem os assinantes providenciar a respectiva renovação com antecedência mínima de trinta (30) dias.

— As Repartições Públicas cingir-se-ão às assinaturas anuais renovadas até 29 de fevereiro de cada ano e às iniciadas, em qualquer época, pelos órgãos competentes.

— A fim de possibilitar a remessa de valores acompanhados de eslaçamentos quanto à sua aplicação, solicitamos usem os interessados preferencialmente cheque ou vale postal, emitidos a favor do Tesoureiro do Departamento de Imprensa Nacional.

— Os suplementos às edições dos órgãos oficiais só se fornecerão aos assinantes que os solicitarem no ato da assinatura.

— O funcionário público federal, para fazer jus ao desconto indicado, deverá provar esta condição no ato da assinatura.

— O custo de cada exemplar atrasado dos órgãos oficiais será, na venda avulsa, acrescido de Cr\$ 0,50, se do mesmo ano, e de Cr\$ 1,00, por ano decorrido

N.º 410.188 — Mais Passos Por Menos Cruzeiros — São Paulo Alparagatas S. A. — Classe 36.

N.º 410.377 — Hormocaina — Lab. Farmacêutico Gastel Ltda. — Classe 3.

N.º 410.415 — Portuense — Ind. de Acessórios Textéis Portuense Ltda. — Classe 16.

N.º 411.014 — Emblemática — Gesso Nacional Tapuyo Ltda. — Classe 16.

N.º 427.646 — Rea — Metalúrgica Real Ltda. — Classe 11 — Para os artigos declarados apenas

N.º 448.469 — Fil Tor — Mariano Rodrigues Filho — Classe 8 — Na classe 8 excluindo as expressões de toda espécie.

N.º 457.528 — Fazall — Frigorífico Armour do Brasil S. A. — Classe 41.

N.º 480.079 — Casanova — Cia. Química Industrial Cii — Classe 4

N.º 569.342 — Mohairgal — 569.342 — Mohairgal Waldomiro de Souza — Classe 23.

N.º 569.343 — Mohairgal — Waldomiro de Souza — Classe 36.

Frase de propaganda deferido:

N.º 379.362 — Gostoso como é só Guaraná Champagne da Antártica — Cia. Antártica Paulista Indústria Brasileira de Bebidas e Conexos — Classe 43 — Com o artigo 121 para o gênero de negócio relativo a guaraná apenas.

N.º 410.189 — Mais Passos por Menos Cruzeiros — São Paulo Alparagatas S. A. — Classe 36 — Art. 121.

N.º 410.190 — Mais Passos por Menos Dinheiro — São Paulo Alparagatas S. A. — Classe 36 — Art. 121.

Insignia deferida:

N.º 390.379 — Toriba — Sociedade Hotel Torifa Ltda. — Clas-

ses 4, 10, 19, 32, 33, 41, 42, 43 e 45 — Art. 114.

N.º 410.333 — Someco Colonização — Soc. Melhoramentos e Colonização de Goiás S. A. — Classe 33 — Art. 114 substituindo-se a expressão aplicação por gênero de negócio.

Nome comercial deferido:

N.º 310.253 — A Novaquímica Laboratórios S. A. — A Novaquímica Laboratórios S. A. — Artigo 109.

N.º 327.846 — Casa Fausto Roupas S. A. — Casas Fausto Roupas S. A. — Art. 109.

N.º 370.841 — Jamartin Comércio Indústria e Importação Ltda. — Jamartin Comércio Ind. e Importação Ltda. — Art. 109.

N.º 405.331 — Viação Cidade do Aço Ltda. — Viação Cidade do Aço Ltda. — Art. 109 n.º 3.

N.º 365.971 — Coimasa — Coimasa Consórcio de Imóveis e Administração S. A. — Classe 33 — Art. 117 n.º 1.

N.º 370.840 — Jamartin Comércio Ind. e Importação — Jamartin Comércio Ind. e Importação Ltda. — Classes 1, 6, 7, 8, 11, 21 e 39 — Art. 117 n.º 1.

N.º 378.622 — Cine Modas — Mindla Perelmanis — Classes 13, 36, 48 e 37 — Art. 117.

N.º 410.252 — Dona Ines — Antakly Bertazzoni & Cia. Ltda. — Classes 8, 11, 14, 15 e 25 — Artigo 117 n.º 1.

Marcas indeferidas:

N.º 187.078 — Shellmar — Shellmar Embalagem Moderna S. A. — Classe 38.

N.º 195.717 — Star — Comercial e Industrial de Fornos Werco Ltda. — Classe 8.

N.º 295.247 — Regina — Exportação Exportadora de Fumos S. A. — Classe 44.

N.º 395.941 — Ibor — Ibor Comércio e Indústria Artefatos de Metais Ltda. — Classe 21.

N.º 406.982 — Orino — Fábrica de Relógios Oro Ltda. — Classe 8

N.º 408.048 — Material — Distribuidora e Propagadora de Herva Mate Ltda. — Classe 41.

N.º 410.387 — Avai — Avai Ind. e Comércio Ltda. — Classe 41.

N.º 410.543 — Watthón — Roland Boiteux — Classe 8.

Título de estabelecimento indeferidos:

N.º 429.944 — I. T. Importadora Tony — Antoine Petrus Zaka — Classe 36.

Exigências:

N.º 312.452 — Fábrica de Seda Irani Ltda. — Satisfaça exigência.

N.º 410.230 — Iris Eletromecânica Ltda. — Satisfaça exigência.

Diversos:

N.º 379.798 — Soc. Técnica de Engenharia e Mecânica Stem Ltda. — Aguarde-se.

N.º 380.750 — S. A. Indústrias Reunidas F. Matarazzo — Aguarde-se.

N.º 399.146 — Dumas Milner International Inc. — Aguarde-se.

N.º 404.701 — Lanificio Sufriograndense S. A. — Aguarde-se.

N.º 405.189 — Robert Bosch G. M. B. H. — Aguarde-se.

N.º 405.592 — Euen Bauer Gesellschaft Mit Beschränkter Haftung — Aguarde-se.

N.º 407.752 — Bar o Café Leão de Ouro Ltda. — Aguarde-se.

N.º 429.368 — Manoel Antunes dos Santos — Aguarde-se.

N.º 429.942 — Elevadores Mundial Ltda. — Aguarde-se.

EXPEDIENTE DA DIVISÃO JURÍDICA

De 19 de junho de 1964

Exigências:

Knapsack Griesheim Aktiengesellschaft — Oponete do termo n.º 354.852 — Cumpra a exigência.

Ns. 301.869, 302.755 e 302.759 — Badische Anilin & Soda Fabrik Aktiengesellschaft — Cumpra a exigência.

N.º 318.239 — Jan Marcel Didier Aron — Curaça a exigência.

Ns. 425.751 e 425.753 — Manufatura de Brinquedos Estrela S. A. — Cumpra a exigência.

N.º 438.694 — Oficina Mecânica Impeto Ltda. — Cumpra a exigência.

N.º 455.992 — Zeta S. A. Comércio e Administração — Cumpra a exigência.

N.º 469.333 — Blemco S. A. Importadora e Exportadora — Cumpra a exigência.

N.º 584.872 — Empresa Gerin de Bebidas S. A. — Cumpra a exigência.

EXPEDIENTE DA SEÇÃO DE TRANSFERÊNCIA E LICENÇA

Averbação de contrato de patentes:

De 19 de junho de 1964

Magnafer, Indústria Eletrônica S. A. — Pedido para ser anotado nas patentes de números

N.º 36.383 — Privilégio de invenção

N.º 37.735 — Privilégio de invenção

N.º 38.305 — Privilégio de invenção.

N.º 39.479 — Privilégio de invenção.
 N.º 40.430 — Privilégio de invenção.
 N.º 42.167 — Privilégio de invenção.
 N.º 44.845 — Privilégio de invenção.
 N.º 47.200 — Privilégio de invenção.
 N.º 56.871 — Privilégio de invenção.
 — As averbações de contratos — Averbem-se os contratos de exploração.

Transferência e alteração de nome de titular de processos:

Centre de Recherches do Pont & Mousson — Transferência para seu nome da pate 37.020 — Privilégio de invenção — Anote-se a transferência.
 Máquinas e Moto Peças Wallig S. A. — Transferência para seu nome da Patente 64.733 — Privilégio de invenção — Anote-se a transferência.

Cooperativa Vinícola Aurora Limitada — Pede para ser anotada na marca Mérito n.º 139.474 — A alteração do nome da titular — Anote-se a alteração do nome.

American Cigar Corporation — transferência para seu nome das marcas —

A. de Villar y Villar — n.º 224.488 C.A.B.S. — H. de Cabañas y Carbajal — n.º 270.508

La Flor de Henry Clay Julian Alvz — n.º 254.290

Carbi — n.º 248.716

La Corona — n.º 229.735

La Flor de Henry Clay Julian Alvz n.º 223.776

La Corona — número 204.882 — Anotem-se as transferências.

Anderson, Clayton & Co. S. A. Indústria e Comércio — pede para ser anotada na marca Fcmoso — termo n.º 179.951 — a alteração do nome de titular — Anote-se a alteração do nome.

Química Farmacêutica Lema Ltda. — transferência para seu nome da marca — Biomster — termo número 392.298 — Anote-se a transferência.

Moacyr de Lima Ramos — transferência para seu nome da marca — Regional — termo: 405.161 — Anote-se a transferência.

Kibon S. A. (Indústrias Alimentícias) — pede para ser anotada na marca — Chica-Bon-Kibon — termo n.º 446.934 — e alteração do nome da titular — Anote-se a alteração do nome.

José Mendes de Andrade — transferência para seu nome da marca — Granada — termo 461.970 — Anote-se a transferência.

Nabuchodonosor Ortega Mostaço Filho e Emilio Brunello — transferência para seu nome do título — Empresa de Transportes Treiz-Meninas — termo 468.193 — Anote-se a transferência.

Lourival Carvalho de Oliveira — transferência para seu nome da marca — Apicum — termo 468.505 — Anote-se a transferência.

Exigências

Chas. Pfizer & Co. Inc. — na transferência do registro 202.810 — Cumpra a exigência.

Carlo Erba do Brasil S. A. Indústria Química Farmacêutica — no pedido de averbação de contratos dos registros 282.911 — 292.593 — 292.594 — Apresente clichê.

Marie Madeleine Eulalie Hermantier, Jean François Chauvin e Paul François Auguste Chauvin — na transferência do termo 409.992 — Cumpra a exigência.

TAFT — Magazines S. A. Comércio e Indústria — transferência do termo 419.138 — Cumpra a exigência.

Francisco Gonçalves Pereira — na transferência do termo 455.604 — Cumpra a exigência.

Jan Willem Snieder — na transferência dos termos 468.169 — 468.171 — Cumpra a exigência.

Laboratório Farmacêutico Evenafran Ltda. — na transferência do termo 468.512 — Cumpra a exigência.

The Wellcome Foundation Limited — na transferência do termo 463.969 — Cumpra a exigência.

Diversos

Fiscalização da Medicina Editora Ltda. — na transferência do termo n.º 423.488 — Arquive-se o pedido por falta de cumprimento da exigência.

Indústria e Comércio Sarco Sul Americana Ltda. — nos pedidos de averbação de contrato dos termos — 461.042 — 461.044 — 461.049 — Aguarde-se as concessões dos registros.

EXPEDIENTE DA SEÇÃO DE EXAME FORMAL DE MARCAS

De 19 de junho de 1964

Exigências:

N.º 422.153 — Textil Kyrillos S. A. Fáb. Santa Edwiges — Satisfaça exigência e prossiga-se como indicado pela seção.

N.º 456.294 — Miracle Adhesives Corp — Satisfaça exigência.

N.º 470.028 — Metal Peças Limitada — Satisfaça exigência.

N.º 470.029 — Miosi Simojama & Cia. Ltda. — Satisfaça exigência.

N.º 470.030 — Restaurante La Friuleña Ltda. — Satisfaça exigência.

N.º 470.031 — Sacaria Continental Ltda. — Satisfaça exigência.

Ns. 470.032 e 470.033 — Geraldo A. Ribeiro & Cia. — Satisfaça exigência.

N.º 470.034 — Fundação Monte Alegre Ltda. — Satisfaça exigência.

N.º 470.035 — Renato Pons — Apresente clichê.

N.º 470.036 — Cerâmica Santa Inez Ltda. — Satisfaça exigência.

N.º 470.037 — Wirel Com. de Ferro e Aço Ltda. — Satisfaça exigência.

N.º 470.038 — Representações e Com. Saop Ltda. — Satisfaça e prossiga-se como indicado pela seção.

N.º 470.039 — Sacarias Brasileiras Ltda. — Satisfaça exigência.

N.º 470.046 — Ind. de Calçados Cibulcel Ltda. — Satisfaça exigência.

N.º 470.053 — Isa Imobiliária Santa Angela Ltda. — Satisfaça exigência.

N.º 470.063 — Exportadora Pimenteira S. A. — Satisfaça exigência.

N.º 470.064 — Floricultura Floraluz Ltda. — Satisfaça exigência.

N.º 470.065 — Floricultura Floraluz Ltda. — Satisfaça exigência.

N.º 470.073 — Fanal Fáb. Nacional de Lustres S. A. — Satisfaça exigência.

N.º 470.081 — Fanal Fáb. Nacional de Lustres S. A. — Satisfaça exigência e prossiga-se como indicado pela seção.

N.º 470.082 — Fanal Fáb. Nacional de Lustres S. A. — Satisfaça exigência e prossiga-se como indicado pela seção.

N.º 470.093 — Livraria Hansa Ltda. — Satisfaça exigência.

N.º 470.104 — Lakeside Laboratories Inc. — Satisfaça exigência.

Ns. 470.111 e 470.114 — Papelaria e Tipografia Cisne Branco Ltda. — Satisfaça exigência.

N.º 470.123 — Condomínio do Edifício Solar Silveira Martins — Satisfaça exigência.

N.º 470.126 — João Roque Neto — Satisfaça exigência.

Ns. 470.127 e 470.128 — Casa Santa Catarina S. A. — Satisfaça exigência.

N.º 470.131 — Dacy Veiga Magalhães — Satisfaça exigência.

N.º 470.132 — Rui Bragança — Satisfaça exigência.

N.º 470.137 — Construtora São Marcos Ltda. — Satisfaça exigência.

N.º 470.150 — A. J. Renner S. A. Indústria do Vestuário — Satisfaça exigência.

N.º 470.161 — Mipogel Máquinas S. A. — Satisfaça exigência.

N.º 470.165 — Braz Bartilotti — Satisfaça exigência.

N.º 470.166 — Braz Bartilotti — Satisfaça exigência.

N.º 470.172 — Quivesa Ind. de Produtos Químicos Ltda. — Satisfaça exigência.

N.º 470.173 — Livraria Editora Wamar Ltda. — Satisfaça exigência.

N.º 470.174 — Gran Turismo Ltda. — Satisfaça exigência e prossiga-se como indicado pela seção.

N.º 470.335 — Nelson Torres Duarte — Satisfaça exigência.

N.º 470.349 — Valis S. A. Administração e Agro Pecuária — Satisfaça exigência.

N.º 470.350 — Almhein S. A. Administração e Participações — Satisfaça exigência.

N.º 470.353 — Ind. e Comércio Lotus S. A. — Satisfaça exigência.

N.º 470.356 — Editora Difusora Promotora Polung Ltda. — Satisfaça exigência.

N.º 470.357 — Editora Difusora Promotora Polung Ltda. — Satisfaça exigência.

Ns. 470.358, 470.360, 470.361, 470.362, 470.363 e 470.364 — Rental Comercial e Administradora S. A. — Satisfaça exigência.

N.º 470.372 — Indústria e Comércio Lotus S. A. — Satisfaça exigência.

Ns. 470.373 e 470.374 — Ind. Mecânica Tredes Ltda. — Satisfaça exigência.

N.º 470.380 — Bar e Restaurantes - Kilm Clube Ltda. — Satisfaça exigência.

N.º 470.386 — R. S. Hudson Limited — Satisfaça exigência.

N.º 470.392 — Sobrex Soc. Brasileira de Expansão Territorial Limitada — Satisfaça exigência.

N.º 470.393 — Metalúrgica Sumental Ltda. — Satisfaça exigência.

Ns. 470.402 e 470.403 — Job Roupas Ltda. — Satisfaça exigência.

N.º 470.407 — Corretores Aliados Coral S. C. — Satisfaça exigência.

N.º 470.414 — Organização e Representações e Comércio Ltda Oresco — Satisfaça exigência.

N.º 470.417 — Indústria de Bebidas Cajal Ltda. — Satisfaça exigência.

N.º 470.418 — Disco S. A. Distribuição e Comércio — Satisfaça exigência.

Ns. 470.420 e 470.421 — Indústrias York S. A. Produtos Químicos — Satisfaça exigência.

Ns. 470.424 e 470.425 — Indústria Rádio Elétrica Ajuz Ltda. — Satisfaça exigência.

N.º 470.430 — Imobiliária Imobiliária Importadora e Exportadora e Exportadora Dias Ltda. — Satisfaça exigência.

N.º 470.435 — Cia. Carlocar Automóveis — Satisfaça exigência.

N.º 470.439 — Ind. de Bebidas Jaber Ltda. — Satisfaça exigência.

Ns. 470.440 e 470.441 — Mineiração Cacté S. A. — Satisfaça exigência.

N.º 470.442 — Matérias Primas e Administração Mapra Ltda. — Satisfaça exigência.

N.º 478.417 — Ordem das Profissões — Satisfaça exigência.

N.º 470.448 — Jower Radio e Televisão Ltda. — Satisfaça exigência.

N.º 470.449 — Confeccões Wankarim Ltda. — Satisfaça exigência.

N.º 470.450 — Natan Falwuszewicz — Satisfaça exigência.

N.º 470.451 — Aviário Olari Ltda. — Satisfaça exigência.

N.º 470.452 — Instituto de Química e Biologia S. A. — Satisfaça exigência.

N.º 470.453 — Washington José Fação — Satisfaça exigência.

N.º 470.458 — Empresa Jornalística Las Vegas Ltda. — Satisfaça exigência.

N.º 470.461 — Paradmin Participações e Administração S. A. — Satisfaça exigência.

Ns. 470.465, 470.466 e 470.467 — Ind. e Comércio Cimar Ltda. — Satisfaça exigência.

N.º 470.468 — Lab; Anacol Limitada — Satisfaça exigência.

N.º 470.469 — Ind. e Comércio Cimar Ltda. — Apresente clichê.

N.º 470.472 — Escritório Técnico de Construções Macapi Ltda. — Satisfaça exigência.

N.º 470.474 e 470.476 — Cooperativa Cooperaçao e Assistência aos Automobilistas Soc. Civil — Satisfaça exigência.

N.º 470.497 — Sociedade Farmacêutica Italia — Satisfaça exigência.

N.º 470.515 — Indústrias York S. A. Produtos Cirúrgicos — Satisfaça exigência.
 Ns. 470.518 e 470.520 — Indústrias York S. A. Produtos Cirúrgicos — Satisfaça exigência.
 N.º 470.522 — Sapataria Alvorada Ltda. — Satisfaça exigência.
 N.º 470.523 — Berva Engenharia e Comércio Ltda. — Satisfaça exigência.
 N.º 470.524 — João Alves de Souza — Satisfaça exigência.
 Ns. 470.525, 470.526 e 470.527 — Hagimpex Importadora e Exportadora Ltda. — Satisfaça exigência.
 N.º 470.530 — Agro Pecuária Xaxim Ltda. — Satisfaça exigência.
 N.º 470.543 — Lilabras Exportação e Importação e Comércio em Geral Ltda. — Satisfaça exigência.
 N.º 470.548 — Calçados Pesset Ltda. — Satisfaça exigência.
 N.º 470.549 — Construtora Intercontinental S. A. — Satisfaça exigência.
 N.º 470.551 — Mercantil Imp. Brasileira Ltda. — Satisfaça exigência.
 N.º 470.552 — Representações e Com. de Máquinas e Ferramentas Recorral Ltda. — Satisfaça exigência.
 Ns. 470.553 e 470.554 — Estofamentos Bedding Ltda. — Satisfaça exigência.
 N.º 470.555 — Menezes & Ferreira Ltda. — Satisfaça exigência.
 N.º 470.557 — Bar e Café Mosteiro Ltda. — Satisfaça exigência.
 N.º 470.558 — Bariri Modas Limitada — Satisfaça exigência.
 N.º 470.560 — Spark Propaganda Ltda. — Satisfaça exigência.
 N.º 470.562 — Bar e Café dos Motoristas Ltda. — Satisfaça exigência.
 N.º 470.563 — Alvorada Papéis para Embalagens Ltda. — Satisfaça exigência.
 Ns. 470.568, 470.569, 470.570, 470.571 e 470.572 — Orlando Sozzi — Satisfaça exigência.
 N.º 470.575 — Imp. de Peças para Automóveis Rolebras Ltda. — Satisfaça exigência.
 N.º 470.577 — Soc. Vinte e Miseno Bozzetti Ltda. — Satisfaça exigência.
 N.º 470.578 — Soc. Vinte e Miseno Bozzetti Ltda. — Satisfaça exigência.
 N.º 470.580 — Panificadora Campo Grande Ltda. — Satisfaça exigência.
 N.º 470.581 — Blue Star Com. de Materiais para Construções Limitada — Satisfaça exigência.
 N.º 470.584 — Decoratall Serviços de Decorações Internas Limitada — Satisfaça exigência.
 N.º 470.585 — Bar e Lanches Picolino Ltda. — Satisfaça exigência.
 N.º 470.586 — Distribuidora de Bebidas e Cerealistas Urbana Limitada — Satisfaça exigência.
 N.º 470.587 — Armazens Gerais Santa Maria S. A. — Satisfaça exigência.
 N.º 470.597 — Imobiliária Vizoli Ltda. — Satisfaça exigência.
 N.º 470.598 — Imobiliária Vizoli Ltda. — Satisfaça exigência.
 N.º 470.613 — Ind. e Comércio de Bebidas Pernambucana S. A. — Satisfaça exigência.

N.º 470.633 — Irne Franco Macedo — Satisfaça exigência.
 N.º 470.635 — Arti Formi Representações e Comércio Ltda. — Satisfaça exigência.
 N.º 470.652 — Takser & Cia. Ltda. — Satisfaça exigência.
 N.º 470.660 — Laboratórios Laroche Navarron — Satisfaça exigência.
 N.º 470.679 — Osvaldo de Vasconcelos Leme — Satisfaça exigência.
 N.º 470.684 — 470.686 — 470.687 — 470.688 — Soc Comercial e Administradora do A. B. C. Ltda. — Satisfaça exigência.
 N.º 470.698 — Oficina Mecânica Nossa Senhora da Luz Ltda. — Satisfaça exigência.
 N.º 470.702 — Negócios Imobiliários do Recife Ltda. Satisfaça exigência.
 N.º 470.703 — Imobiliária Erebanco Ltda. — Satisfaça exigência.
 N.º 470.718 — Loram Engenharia S.A. Ind. e Comércio — Satisfaça exigência e prossiga-se como indicado pela ação.
 N.º 470.719 — Clélia Dias — Satisfaça exigência.
 N.º 470.724 — Clarion Contabil Ltda. — Satisfaça exigência.
 Diversos:
 N.º 470.596 — Comercial Imp Dif Ltda. — Prossiga-se com inclusão das classes 0, 3, 11 e 47.

EXPEDIENTE DAS DIVISOES E SEÇÕES REPUBLICADOS

DIA 19 DE JUNHO DE 1964

Notificação

Uma vez decorrido o prazo de recurso previsto pelo artigo 14 da Lei n. 4.048 de 28-12-61 e mais Dez Dias — para eventuais juntadas de recursos, e do mesmo não se tendo valido nenhum interessado, ficam notificados os requerentes abaixo mencionados a comparecerem a este Departamento, a fim de efetuarem o pagamento da taxa final concernentes a expedição dos respectivos certificados dentro do prazo de sessenta dias — na forma do parágrafo único do artigo 134 do Código da Propriedade Industrial.

RESTAURAÇÃO DE TITULO DE ESTABELECIMENTO

N. 428.926 — Armazens Gerais Murundu S.A. — Armazens Gerais Murundu S.A. — classe 33 — Concedo a restauração.

MARCAS DEFERIDAS

N. 381.013 — Itaquay — Verstani & Cia. — classe 41.
 N. 396.402 — Monitor Mercantil S.A. — classe 32.
 N. 394.881 — Plastin — Indústria e Comércio de Plásticos S.A. — classe 28.
 N. 396.916 — Fulcha — Produtos Alimentícios Funchal Comércio e Indústria Ltda. — cl. 41.
 N. 400.060 — Cayru — Cia. Cervejaria Cayru — classe 42.
 N. 408.704 — Damita — Calçados Damita Ltda. — classe 36.
 N. 408.916 — S.M. — Silemoto S. A. Equipamentos Para Automóveis — classe 11.

N. 408.941 — Pierre Berjeaut — Guy Pierre Berjeaut — classe 48.
 N. 409.044 — Marie Claire — Estabelecimentos de Modas Marie Claire Ltda. — classe 36.
 N. 409.072 — Vitanergin — Laboratórios Edison Bezerra S.A. — classe 3.
 N. 409.786 — Casoltex — Ind. e Comércio Casoy S.A. — classe 38.
 N. 455.395 — De Ponta a Ponta — A.J. Renner S.A. Indústria do Vestuário — classe 37 (com exclusão de panos de algodão para limpeza de móveis).
 N. 455.711 — Centrifuse — Motor Wheel Corp — classe 21 (na classe 21).
 N. 456.831 — Araponga — Joaquim Alves Ribeiro Filho — classe 41.

SINAL DE PROPAGANDA DEFERIDO

N. 408.939 — Pierre. — Guy Pierre Berjeaut — classe 33 (artigo 121).

NOME COMERCIAL DEFERIDO

N. 380.693 — Estabelecimentos James Frederick Clark S.A. — Estabelecimentos James Frederick Clark S.A. — (art. 109 n. 2).
 N. 397.822 — Mercado Moderno S.A. — Mercado Moderno S.A. — (art. 109).

N. 405.938 — Danval Indústria e Comércio de Auto Peças S.A. — Danval Indústria e Comércio de Auto Peças S.A. — (art. 109 n. 2).

TITULO DE ESTABELECIMENTO DEFERIDO

N. 385.889 — Sapataria Tupan — Sapataria Tupan Ltda. — classe 36 — (art. 117 n. 1).
 N. 391.090 — Santa Fé — Empresa de Ônibus Santa Fé Ltda. — classe 33 — (art. 117 n. 1).

N. 395.102 — Príncipe de Voz — Rei da Voz Aparelhos Eléctro Sonors S.A. — classes 6 — 8 — 9 — 11 — 14 — 15 — 17 — 21 — 25 — 26 — 27 — 28 — 33 — 34 — 35 — 38 — 39 — 40 — (art. 117).

N. 397.446 — Laboratório Químico Industrial Labosco Ltda. — classes 1 — 2 — 43 — (art. 117).
 N. 399.335 — Douradense — Soc. Imobiliária Dourado Ltda. — classe 33 — (art. 117).

N. 399.613 — Luzilândia — Elétrica Luzilândia Ltda. — classes 8 — 9 — 11 — 14 — 15 — 32 — 44 — 48 — 49 — 50 — (artigo 117 n. 1).

N. 405.901 — Sapataria Rex — M. Guerra — classe 36 — (artigo 117 n. 1).

N. 409.029 — A Princesa dos Móveis — Irmãos Sclowsky & Colfman — classes 34 — 40 — (artigo 117 n. 1).

N. 409.727 — Armazens do Norte — Armazens do Norte S.A. — classes 3 — 12 — 15 — 22 — 23 — 24 — 30 — 34 — 36 — 37 — 38 — 39 — 40 — 46 — 48 — (artigo 117 n. 1).

Marca Indeferida

N.º 407.748 — Brasil Pocket Travel Guide — Fernando Martins Saraiva — cl. 32.

Transferência e Alteração de Nome de Titular de Processos

Aktiebotaget Electrolux — transferência para o seu nome de marca — Elektro Helos — n.º 210.745 — Anote-se a transferência.
 Del Rio Moda: S. A. — pede para ser anotada no título — Del Rio — n.º 255.935 — a alteração de nome — Anote-se a alteração.
 Ruzald Nofasco Myrrha — transferência para o seu nome de marca — Diferga — termo 432.032 — Anote-se a transferência.

Exigências

Feproco — Fábrica de Produtos Comestíveis Ltda. — na exploração de contrato da marca 226.467 — Cumpra a exigência.

Térmos

N.º 220.602 — Indústria Farmacêutica Salinus Ltda. — Apresenta exemplares icônticos no sde fls. 3-1 — Retificando por ter saído no Boletim do dia 17 de junho de 1964 com o despacho de indeferimento.
 N.º 364.364 — Fuji Photo Film Co. Ltd. — Cumpra a exigência.
 N.º 364.366 — Fuji Photo Film Co. Ltd. — Cumpra a exigência.
 N.º 405.653 — Estoril Roupas Limitada — Cumpra a exigência.
 Na. 469.559 — 469.560 — 469.561 — 469.562 — 469.563 — 469.564 — 469.565 — 469.566 — 469.567 — 469.568 — Cia. Nacional de Artefatos Metálicos — ALMAC — Cumpra a exigência.

N.º 469.656 — Serviços de Engenharia Emílio Baumgart Ltda. — Cumpra a exigência.

N.º 469.726 — Bar e Restaurante Piraqueira Ltda. — Cumpra a exigência.

N.º 469.755 — Mon Bebê Novidades Infantis Ltda. — Cumpra a exigência.

N.º 469.769 — Dardo Transportadora Ltda. — Cumpra a exigência.
 Na. 469.782 — 469.783 — Transporte Transmetal Ltda. — Cumpra a exigência.

N.º 469.876 — Idisa Instituto Dietético Infantil S. A. — Apresente clichê.

Na. 469.873 — 469.874 — 469.875 — 469.877 — Idisa — Instituto Dietético Infantil S. A. — Cumpra a exigência.

N.º 637.791 — Excelsior Accordions, Inc. — Cumpra a exigência.
 N.º 640.884 — Químico Médico Farmacêutica S. A. — Preste esclarecimentos.

João Paulo de Barros — na transferência do termo 452.834 — Cumpra a exigência.

Diversos

North Chicago Estado de Illinois, Estados Unidos da América do Norte — na apostila do registro 290.501 — faça-se a apostila conforme requerida a fls. 8.

Indústria e Comércio de Bebidas Santa Lucia Ltda. — no pedido de condução da marca 150.244. — Não constando pedido de prorrogação de

registro n.º 150.244 de 31 de dezembro de 1952, conforme informação da Seção competente, pedido da caducidade é inoperante, porquanto o registro está extinto.

N.º 398.342 — Bar e Café da Freguezia Ltda. — Aguarde-se o termo apontado.

N.º 423.609 — Recordati Laboratório Farmacológico S.P.A. — Torção sem efeito o despacho que arquivou no processo eis que houve, realmente, erro na publicação, ao se referir ao termo 432.609 quando o certo é 423.609.

N.º 464.363 — Indústria e Comércio Reunidas Santo Antonio Ltda. — Arquite-se.

N.º 465.658 — Indústria e Comércio Luminosos em Plástico Vanplast, Ltda. — Arquite-se.

NOTICIÁRIO

Oposição

Indústrias Metalúrgica São Caetano S. A. — oposição ao termo 147.249 — modelo industrial — de: C.A. Fábrica de Botões e Artefatos de Metal.

Santa Lúcia Cristais Ltda. — oposição ao termo 116.990 — privilégio de invenção — de: Pilkington Brothers Limited.

Sociedade Paulista de Artefatos Metalúrgicos S. A. — oposição ao termo n.º 118.825 — modelo industrial — de Indústrias Santos Azevedo Ltda.

Retificações

Termos:

N.º 113.853 — privilégio de invenção — Aperfeiçoamento em montagem de prateleira giratória para refrigerador — requerente: General Electric Company — Pontos publicados em cinco de junho de 1964.

N.º 120.526 — privilégio de invenção — Corpo de vidro tendo uma camada de superfície semi-cristalina e processo de fabricá-lo — requerente: Vidros Corning Brasil S. A. — Pontos em 16 de junho de 1964.

N.º 121.549 — privilégio de invenção — Aperfeiçoamentos em abridor de latas elétrico com travamento de controle — requerente: General Electric Company — Ponto publicado em 16 de junho de 1964. Para total de pontos: cinco reivindicações.

N.º 121.553 — privilégio de invenção — Novo dispositivo para o tratamento da pele — requerente: Indústrias Reunidas Balilla S. A. — Pontos publicados em 16 de junho de 1964.

N.º 121.602 — privilégio de invenção — Controle em tandem para sistemas sonoros estereofônicos — requerente: CTS Corporation — Pontos publicados em 16 de junho de 1964.

Retificações nos Pontos Característicos
Publicados em dezessete de junho de 1964 com incorreções:

Termos:

N.º 110.958 — modelo de utilidade — Novo modelo de varal articulado para apartamentos e outros — requerente: Jokichi Torii e Yasuo Sasaki.

N.º 111.319 — privilégio de invenção — Instalação de calefação ou de

refrigeração, respectivamente — requerente: Stramax Aktiengesellschaft.

N.º 115.937 — privilégio de invenção — Isolador elétrico com armação internamente chumbada — requerente: Compagnie Generale d'Electro-Ceramique.

N.º 118.812 — privilégio de invenção — Repetidor de impedância negativa — requerente: Western Electric Company, Incorporated — Para total de seis pontos.

N.º 120.907 — privilégio de invenção — Raspadeira ou escova rotativa — requerente: Ouriço S. A. Indústria e Comércio.

N.º 120.961 — privilégio de invenção — Conversores para fabricação de aço — Arbed Acières Reunies de Burbach Eichducelange Société Anonyme.

N.º 121.454 — privilégio de invenção — Processo para preparar filamentos e fibras de polímeros orgânicos sintéticos, modulares ou de diâmetro variável — requerente: E. I. du Pont de Neumours and Company — Total para 10 (dez) pontos.

N.º 121.349 — privilégio de invenção — Aperfeiçoamentos introduzidos em carros funerários — Cama Bruno S. A.

N.º 121.331 — privilégio de invenção — Processo para formar uma comunicação subterrânea entre furos de sondagem — requerente: FMC Corporation — Fica retificado no interior do primeiro ponto a parte seguinte: aplicar uma pressão hidráulica ao líquido e a porção escolhida da formação, adjacente a um dos pocos, etc. etc.

N.º 145.865 — modelo industrial — Novo tipo de estaca — requerente: Tacito Sampaio Alves — Retificação do dia primeiro de junho de 1964 que saiu sem o clichê do modelo.

N.º 145.871 — modelo industrial — Novo tipo de faca de três lâminas de corte — requerente: Alípio Gomes — Retificado por ter saído no Boletim do dia 1-6-1964, sem o clichê do invento.

Termos:

N. 145.876: modelo industrial — Novo Tipo de Porta-Retrato Sonoro — Requerente: Fernando Trindade — Retificado por ter sido publicado no boletim do 1.º de junho de 1964, sem o clichê do modelo.

N. 145.939 — modelo industrial — Nova Forma de Frasco Para Perfumes — Requerente — Indústrias York S.A. Produtos Cirúrgicos — Retificado por ter saído com incorreções em 1.º de junho de 1964, sem o clichê do modelo.

Os pontos acima mencionados foram retificados por terem saído com incorreções em 17 de junho de 1964.

N. 147.872 — Modelo de Utilidade — Anúncio Luminoso Em Acrílico ou Material Plástico Transparente e Semelhantes, Com Movimento Por Impulso Mecânico — Requerente Mário Alberto Sarubbi estabelecido no Estado da Guanabara. Depositada em 22 de março de 1963.

1 — Anúncio luminoso em acrílico ou material plástico transparente e semelhante, com movi-

mentos por impulso mecânico, caracterizado por ser um conjunto de três retângulos equiláteros paralelos, e equidistantes, que girando em torno de si mesmos, apresentam, simultaneamente, cada uma das faces, nas quais são inscritas palavras ou desenho — Total de 3 pontos.

PRIVILÉGIO DE INVENÇÃO

TÉRMO N.º 152.907

Requerente: Erwin Hans Becker — São Paulo.

Título: Aperfeiçoamentos em ou Relativos a Mecanismo de Acionamento de Serras Para Matadouros.

Reivindicações:

1.º — Aperfeiçoamentos em ou relativos a Mecanismo de Acionamento de Serras Para Matadouros, estas apresentando carcaça suspensa a altura conveniente dotada de manopla para manuseio do conjunto, estando a lâmina dotada de protetor lateral, sendo móvel sobre roletes apropriados, caracterizados pelo fato de que o mecanismo de acionamento da lâmina de serra compreender excêntrico movimento por motor e que se apresenta conjugado com haste esta dotada de moimento telescópico em relação a uma peça tubular, a qual, por sua vez é articulada a uma outra ligada a serra propriamente dita. Total de 2 pontos.

TÉRMO N.º 152.904

Privilégio de Invenção.

Depositada em 19 de setembro de 1963.

Requerente: Erwin Hans Becker — São Paulo.

Título: Aperfeiçoamentos em ou Relativos a Máquinas Para a Extração da Pêlo de Animais.

Procuradora: Cometa Marcas e Patentes Ltda.

1.º — Aperfeiçoamentos em ou Relativos a Máquinas Para a Extração da Pêlo de Animais, caracterizados pelo fato de consistirem em estrutura metálica em "L" formada por base e montantes verticais posteriores, no topo dos quais se localizando plataforma em que se assentam motor e redutor, este acionando roda dentada pela qual — é passada corrente dotada de ganchos e espaços convenientes, corrente essa passante por duas outras rodas dentadas — dispostas sobre a base do conjunto, sendo que a corrente desloca-se entre guias paralelas com rasgo ou canal pelo qual são expostos os citados ganchos, sendo que a guia anterior inicialmente, partindo da plataforma, aproxima-se ligeiramente dos montantes verticais posteriores, ficando, depois, rapidamente em direção à parte anterior da base, frente a um suporte de laterais triangulares e portador de cursor móvel em guias verticais. Total de 2 pontos.

TÉRMO N.º 158.842

De 30 de abril de 1964.

Ka-za Comércio e Indústria de Plásticos Ltda. — São Paulo.

Patente P.I. Aperfeiçoamentos em Válvulas Para Brinquedos".

Pontos característicos

Reivindicam-se, em resumo, como pontos característicos essenciais deste pedido, os seguintes:

1.º — Aperfeiçoamentos em válvulas para brinquedos e objetos de inflar, constituída por uma peça, soldada à parede do brinquedo de inflar, sendo que dita peça, na região voltada para o lado interno, caracteriza-se por apresentar-se com parede troncocônica, na qual há várias aberturas ou passagens para o ar, e, nos lados de dita peça, e ainda na região voltada para o interior do objeto, tem incorporadas várias aletas, nos fechos de triângulos retângulos, cujas hipotenusas são rentes à parede troncocônica; no interior da válvula e incorporado à parede do fundo interno, há um suporte vedador, constituído dum peça cilíndrica, no qual é possível de encaixar-se o bico ou abertura da válvula, conectado ao corpo desta, por uma parede ou membrana flexível inteiriça; pelo fato de o encaixe do dito bico em volta da periferia do suporte vedador, ocasionar o rebaixamento de toda a parede flexível, a qual se encosta perfeitamente e veda as aberturas existentes na parede trênicã; plexo fato de na abertura do bico ter incorporada uma alça, com saliência na extremidade, para prensão digital. — Total de 2 pontos.

TÉRMO N.º 258.892

De 5 de maio de 1964

Patente M.U. Novo Modelo de Válvula Para Brinquedos e Outros objetos de Inflar.

Requerente: Klichl Amemiya, Takashi Amemiya, e Akira Amemiya — São Paulo.

Pontos característicos.

1.º — Novo modelo de válvula para brinquedos e outros objetos de inflar, do tipo que compreende uma alça lateral externa provida de tampão para vedar a abertura do bico e caracterizado pelo fato de o bico da válvula ter fecho de peça tubular, passível de projetar-se ou de recolher-se dentro da parede do objeto, por intermédio de uma parede flexível incorporada à periferia do corpo do dito bico e soldada na parede constitutiva do próprio objeto; a região do fundo da peça tubular (bico), é fendida em três recortes, ou mais, de maneira a compôr terminais flexíveis nessa zona do fundo, sendo que pelas fendas é passível de entrar ou sair o ar do interior do objeto de inflar pelo fato de na abertura do bico ser encaixável o tampão vedador do canal. — Total de 2 pontos.

TERMO N.º 159.498

De 27 de maio de 1964.

Ka-Za Comércio e Indústria de Plásticos Ltda.

Patente de Privilégio de Invenção, de Aperfeiçoamentos em Barbeador.

Pontos característicos

Reivindicam-se, em resumo, como pontos característicos essenciais deste pedido, os seguintes:

1.º - Barbeador, caracterizado pelo fato de numa das paredes do seu cabo, haver um botão, de ação digital, provido de pino, voltado para o interior do cabo, que é ôco, dito pino passível de extrair e deslizar angularmente a extremidade sagitada duma lâmina metálica flexível, cuja outra ponta inferior desta, esta afixada em apropriado pino incorporado à saliência interna moldada à parede do cabo; a deslocação angular de dita lâmina flexível é limitada por dois encostos incorporados a parede do cabo do barbeador; pelo fato de a extremidade inferior de dito botão ser recavada, a qual se monta, livremente, em encaixe de secção em arco circular, situado no bordo inferior da abertura em que se localiza dito botão; o retrocesso máximo deste, é limitado por uma parede saliente, situada no lado superior do mesmo botão, e dita parede mantém-se encostada ao bordo superior da abertura em que se sedião o botão; na parede interna do cabo, há várias saliências delimitadoras da posição e dos movimentos do dito botão, centralizando-o em seu local exato. - Total de 6 pontos.

Rio 19 de junho de 1964. - Assinei e encerrei 32 laudas do expediente deste Departamento. - Nilton Alvim Xavier - Diretor do Serviço de Documentação.

TERMO N.º 111.223

19 de junho de 1959

Requerente: J. R. Geigy S. A. - Suíça.

Título: Processo de produzir nitro compostos biocidas - Privilégio de Invenção.

1 - Processo de produzir compostos guanidínicos lineares ou cíclicos, biocidas, caracterizado pelo fato que um diamino composto da fórmula geral I R-NH-A-NH2 (1) onde significam A um resto alifático, ligado por alfa, beta ou alfa-gama átomos de carbono beta-átomos de carbono; e R um grupo com os átomos de hidrogênio ou um lifólio de 10-16 átomos de carbono ou um grupo alifático contendo tal resto, é reagido com uma S-alcoól ou 8-aryl-coil-isotioureis sob separação do correspondente mercaptano para a formação de um composto guanidínico da fórmula geral II

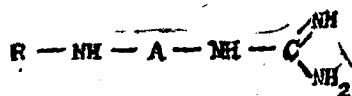

onde A e R tem o significado acima, e estes são transformados, eventualmente mediante aquecimento, sob separa-

ção de amoníaco, em 2-imino-, respectivamente, 2-imino-1,3-di-M-heterociclos da fórmula geral III

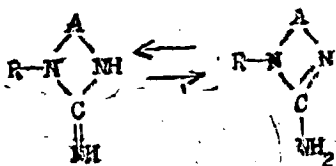

onde R e A tem o significado acima: Total de 7 pontos.

TERMO N.º 113.256

15 de setembro de 1959

Requerente: Syntex S. A. - México.

Título: Processo de preparação de novos 6 Alfa-Globo - Esteroides. Privilégio de Invenção.

1 - Processo para a preparação de novos 6 alfa-cloro-esteróides, caracterizado em que se preparam compostos da fórmula geral:

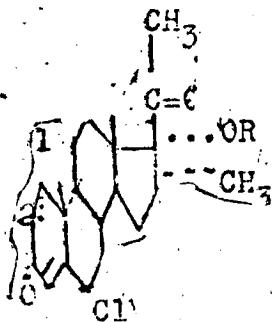

na qual R representa hidrogênio ou um grupo acilo, e C1-C2 é saturado ou não-saturado, por fazer reagir: delta

5,3-hidroxil-16-metil-20-ceto-pregnenolona ou um derivado funcional do mesmo com cloro, introduzir no 5,6-dicloro-hidroxilo ou aciloxil a C-17 numa forma conhecida, oxidar o 3-hidroxilo ou o 3-aciloxil-grupo a um ceto-grupo, tratar o 3-ceto-5,6-dicloro-composto assim preparado com um ácido forte para produzir o correspondente desta 4,3-ceto 6alfa-cloro-composto, depois do qual, se desejado, é introduzida uma união dobre entre los átomos de carbono 1 e 2 e-ou o 17-hidroxilo grupo é esterificado mediante métodos em si conhecidos. Total de 4 pontos.

TERMO N.º 116.651

De 2 de fevereiro de 1960.

Requerente: Farbenfabriken Bayer Aktiengesellschaft, firma alemã.

Pontos característicos de: Composições ervicidas e processo para controlar vegetação indesejável - Privilégio de Invenção.

1 - Composições ervicidas caracterizadas por conter uma proporção ervicida ativa entre 0,50% a 20% de um ou vários compostos da fórmula geral

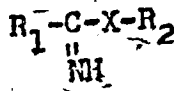

na qual X é oxigênio, R1 representa um resto alifático halogeno-substituído e R2 um resto alcoilo-ou alquênilo,

eventualmente substituído e o restante para completar 100% consiste de um veículo ou diluente, especialmente um pó espumável ou polvável, ou um agente dissolvente e, ou dispersante líquido. Um total de 2 pontos.

TERMO N.º 119.910

3 de maio de 1960.

Requerente: Jujisima Pharmaceutical Co. Ltd. - Japão.

Título: Processo de preparação de derivados di-sulfurados ácidos di-tio-octanóicos com o coriário de tiamina (vitamina B1) - Privilégio de invenção.

1 - Processo de preparação de derivados di-sulfurados ácidos di-tio-octanóicos com o coriário de tiamina (vitamina B1), caracterizado por / um ou sal inorgânico ou orgânico dela, em composto de fórmula geral:

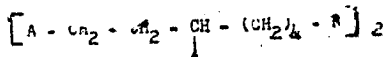

R é um ácido carboxílico ou um radical capaz de produção pela hidrólise, e A e B são membros do grupo que consiste de grupamentos tio e di-sulfurados que se combinam com a vitamina B1 e seu grupo tendo a fórmula geral: em que OR' hidroxi-radical ou um

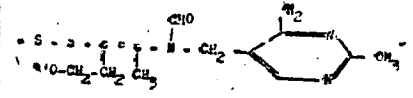

radical capaz de produção pela hidrólise, um de A e B sendo tio.

TERMO N.º 124.502

De 28 de novembro de 1960.

Pontos característicos de: Processo de preparação de novos ésteres toc carbônicos e as composições fungicidas e nematocidas que os contém - Privilégio de Invenção. - Poulenc - França.

Société des usines chimiques rhodanaises. 1 - Processo de preparação de novos ésteres toc carbônicos de fórmula geral:

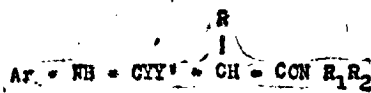

na qual A e B representa um radical arila tal como fenila ou naftila, eventualmente substituído por um ou mais dos agrupamentos seguintes: átomo de halogênio, radicais alcoila, alcoxila, alceloxila, alcoetil, alcoxivarbonila, alcinosulfonila, comportando no máximo 4 átomos de carbono, radicais nitro, trifluorometila; Y e Y' representando átomos de oxigênio ou de enxofre, um ao menos dentre eles sendo um átomo de enxofre; R um átomo de hidrogênio - ou um radical metila; R1 e R2, idênticos ou diferentes, representam cada um átomo de hidrogênio ou um radical alcoila contendo de 1 a 4 átomos de carbono ou formam com o átomo de azoto ao qual estão ligados um heterociclo mononuclear de 5 ou 6 elos podendo comportar um segundo heteroátomo tal como um átomo de oxigênio, quando R representar um radical metila, podem os novos compostos existir sob forma racêmica ou

sob formas opticamente ativas), processo este caracterizado pelo fato de comportar a ação de um mocianato ou de um isotiocanato de fórmula geral

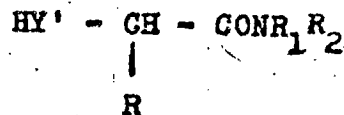

sobre uma amida de fórmula nas quais os símbolos têm as significações dadas precedentemente.

Total de quatro pontos característicos.

TERMO N.º 120.328

17 de junho de 1960

Requerente: Paulo Mendes Alva-ranga - São Paulo.

Título: Nova configuração externa aplicada a chuveiros elétricos. - Modelo Industrial.

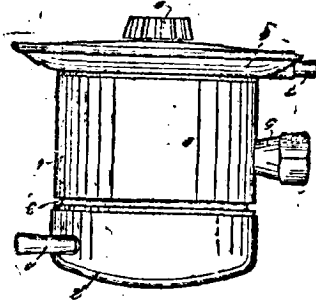

1 - Nova configuração externa aplicada a chuveiros elétricos, constituída de corpo cilíndrico vertical, caracterizado pelo fato de ser dotado de topo levemente arredondado, formando tampa, abaixo da qual se encontra sulco circundante, aquela lateralmente provida de abertura horizontal, atravessada por alavanca, enquanto que o corpo propriamente dito, aproximadamente à meia altura, apresenta lateralmente, ligação, e, inferiormente, o referido corpo está conectado a crivo, superiormente abobadado, com canalização ou bico lateral, ao passo que, pela face inferior e centralmente, apresenta botão conico-cônico, com base menor voltada para baixo e dotado de sulcos segundo suas geratrizes. Total de 2 pontos.

TERMO N.º 121.776

5 de agosto de 1960

Requerente: Anibal da Fonseca - Estado da Guanabara.

Título: Um novo modelo de suporte para bisnagas - Modelo Industrial.



1 - Um novo modelo de suporte para bisnagas, caracterizado por consistir numa placa de material plástico,

respectiva tampa do recipiente e, outro para penetrar o referido recipiente, cujo formato está representado na figura dos desenhos, apresentando nas suas extremidades dois furos circulares, um para ser encaixado e fixado pela

Total de 2 pontos.

TERMO N.º 122.058

18 de agosto de 1960

Requerente: José Paoletti — São Paulo.

Título: Novo modelo de cadeado — Modelo Industrial.

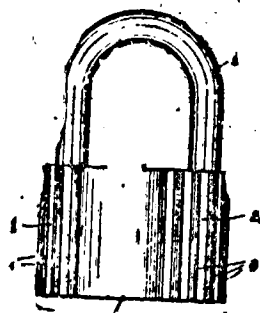

FIG. 2

1 — Novo modelo de cadeado, caracterizado por ser constituído de um corpo de secção substancialmente rectangular, sendo os extremos laterais do mesmo, arredondados; e as faces posterior e anterior, dotadas de um trecho central, circular, granuloso, e próximos aos extremos laterais de trechos aproximadamente trapezoidais, também granulados; e finalmente na face superior do dito corpo, é prevista a haste em arco.

Total de 2 pontos.

TERMO N.º 122.059

18 de agosto de 1960

Requerente: José Paoletti — São Paulo.

Título: Novo e original modelo de cadeado — Modelo Industrial.

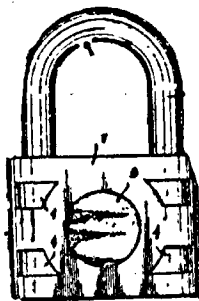

FIG. 2

1 — Novo e original modelo de cadeado, caracterizado por apresentar em seu corpo, no qual é prevista a haste superior, em arco, dois trechos cilíndricos verticais, extremos sendo um de maior diâmetro que o outro, trechos estes dotados de uma pluralidade de reentrâncias paralelas longitudinais; e ligados entre si por trechos centrais recurvados para dentro.

Total de 2 pontos.

TERMO N.º 122.063

18 de agosto de 1960

Requerente: José Paoletti — São Paulo.

Título: Original modelo de cadeado — Modelo Industrial.

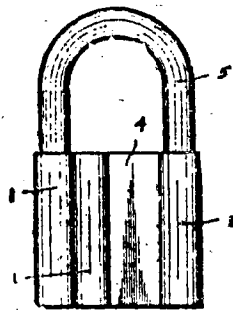

FIG. 2

1 — Original modelo de cadeado, caracterizado por apresentar em seu corpo, no qual é prevista a haste superior em arco, dois trechos extremos cilíndricos, verticais e adjacentes, ligados longitudinalmente, a um outro trecho cilíndrico vertical extremo, através de trecho plano intermediário.

Total de 2 pontos.

TERMO N.º 122.301

Depositada em 30 de agosto de 1960 (Modelo Industrial).

Requerente: Ineo Schincariol — São Paulo.

Pontos característicos de: Original configuração em pulseira para relógios — Modelo Industrial.

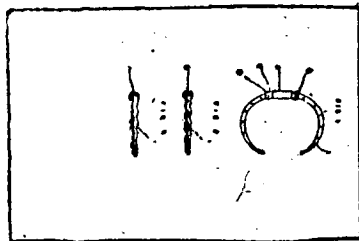

1 — Original configuração em pulseira para relógios, caracteriza-se pelo fato de cada ramo simétrico que a compõe, ter formato sinuoso, curvilíneo, podendo esta sinuosidade ser também formada de linhas retas, também simétricas.

Total de 2 pontos.

TERMO N.º 122.316

30 de agosto de 1960

Requerente: Dunlop Rubber Company Limited — Inglaterra.

Título: Novo modelo de rastros para pneumáticos — Modelo Industrial.

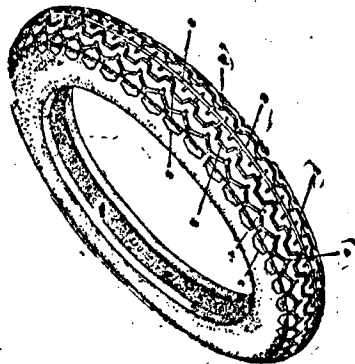

1 — Novo modelo de rastros para pneumáticos do tipo que apresenta uma ranhura central retilínea contínua,

caracterizado pelo fato de que a referida ranhura central é cortada, a intervalos regulares, por uma série de ranhuras retilíneas transversais; e pelo fato de que as extremidades alteradas dessas nervuras transversais terminam em arco de círculo ao passo que as outras vão terminar em ramos intermediários de uma ou outras de duas ranhuras laterais em zigue-zague.

Total de 4 pontos.

TERMO N.º 130.506

30 de junho de 1961

Requerente: Organização Otto Pecego Ltda. — São Paulo.

Título: Máquina Limpadora de Tripa — Modelo Industrial.

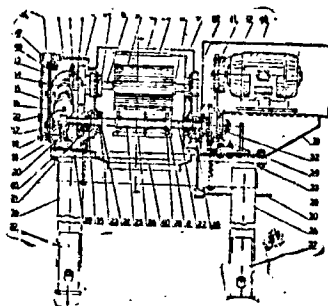

1 — Máquina Limpadora de Tripa de Bovinos — caracterizada por ser constituída de um conjunto de peças intimamente ligadas entre si para formar um mecanismo, sendo que esse mecanismo e a parte operacional da máquina montada sobre dois cavaletes unidos entre si por duas travessas, formando a base de fixação das demais peças da parte mecânica, sendo que, para maior estabilidade da máquina, os cavaletes têm 3 (três) pés bifurcados.

Seguem os pontos 2 a 12.

TERMO N.º 142.891

18 de julho de 1962

Requerente: Giovanni Grassi — São Paulo.

Título: Original Modelo de Mandril — Modelo Industrial.



1 — Original modelo de Mandril, caracterizado por haste relativamente alongada, de feição fundamentalmente tronco cônica, com a extremidade de aproximadamente um terço de seu comprimento em forma cilíndrica, de tronco cônico, que tem zona ou faixa centrada, também tronco cônica, porém ligeiramente rebaixada, terminando em outra gola rebaixada, ligeiramente menor do que a anterior, depois, do que

se desenvolve, uma plataforma plana circular, cujas bordas se inclinam para baixo, configurando um trecho tronco cônico de pequena altura, projetando altura corresponde a cerca de três vezes a altura da base tronco cônica; se ali, da base, há um cilindro cuja pelo fato de haver nesta um rebaixo em sua base, ao longo da linha mediana longitudinal, e que chega a atingir a parede lateral do cilindro; pelo fato de haver na face lateral do cilindro um rebaixo circular onde se inscreve um grande disco graduado que configura um «dial» e finalmente pelo fato de haver na face que configura a base do cilindro, um rasgo radial, de bordas ou extremos arredondados e que termina no centro da peça onde é visível furo de encaixe de broca ou similar.

Total de 2 pontos.

TERMO N.º 144.858

Depositado em:

Requerente: José Ismael Musitano Piragine.

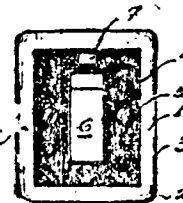

FIG. 1

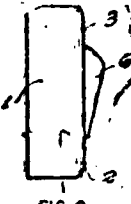

FIG. 2

1 — Título: Interruptor elétrico, por corpo paralelepípedo, com cantos e arestas arredondadas, caracterizado pelo fato de que anteriormente se encontra encaixada, em rebaixo correspondente, placa rectangular para pendente, placa rectangular fixada por passagem de tecla, enquanto que superiormente à placa se apresenta com abertura correspondente a bona sensível à luz.

Total de 2 pontos.

TERMO N.º 144.859

Depositado em:

Requerente: José Ismael Musitano Piragine.

Título: Nova e original configuração ornamental aplicada em interruptores elétricos.

Reivindicações

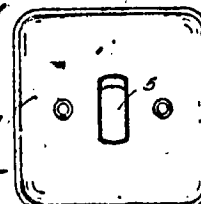

FIG. 1

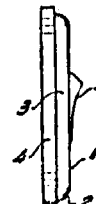

FIG. 2

1 — Nova e original configuração ornamental aplicada em interruptores elétricos, formados por espelho que

drado ou retangular, com cantos arredondados, caracterizado pelo fato de apresentar as laterais abauladas, com ressalvas circundante, laterais e resalto anterior aplicadas uma ou mais telas de superfície côncava.
Total de 2 pontos.

TERMO N.º 139.809

De 8 de fevereiro de 1962

Edmundo Christiani — São Paulo.
Pontos — Original Modelo de Tábua para cortar frios e similares — Modelo Industrial

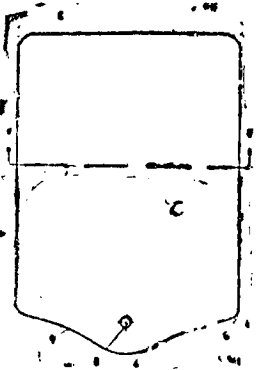

1 — Original modelo de tábua para cortar frios e similares, constituído por plana de conglomerado endurecido de fibras de madeiras caracterizado por com cantos inferiores arredondados, bordas inferior e laterais retas, cantos superiores vivos de onde parte em direção ao centro a linha que configurava a borda superior, descrevendo inicialmente uma pequena convexidade depois do que inverte-se a curva numa para o centro quando então se inverte novamente de modo a descrever uma curva conexa já então central em relação à peça e que se projeta para cima em relação à linha ideal que ligasse os dois cantos vivos, tendo ainda pouco acima dessa linha, em posição suavíssima concavidade, obliquando orifício de sustentação da peça; pelo fato da peça ter numa de suas faces intimamente colada uma folha plana de plástico endurecido, resistente de cores variáveis e decoração adequada.
Total de 2 pontos.

TERMO N.º 145.214

25 de setembro de 1960

Requerente: Heróides Strada — São Paulo.
Título: Novo e original modelo de Ponto característico



1 — Nova e original modelo de torção caracterizado por apresentar um

corpo «cilindro-cônico», aproximando-se da forma tradicional de um torpedo, provido na face anterior de um manipulador e na parte inferior, dentro do terço anterior de uma abertura por onde sairá a água.

TERMO N.º 145.270

Depositado em: 6 de dezembro de 1962.

Requerente: José Ismael Musitano Piragibe.

Título: Nova e original configuração ornamental aplicada a postes.

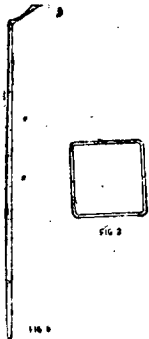

1 — Nova e original configuração ornamental aplicada a postes, formado por segmentos interligados, caracterizada pelo fato de que tais segmentos se apre. tam com secção transversal quadrada decrescente em direção ao topo do poste, o qual, na parte mais elevada apresenta terminal fletido em ângulo obtuso em relação ao restante inferior do poste.
Total de 2 pontos.

TERMO N.º 145.347

Depositado em 10 de dezembro de 1962.

Requerente: José Ismael Musitano Piragibe — São Paulo.

Título: Nova e original configuração ornamental aplicada a postes.

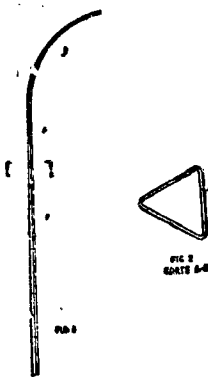

1 — Nova e original configuração ornamental aplicada a postes, formado por segmentos interligados, caracterizada pelo fato de que tais segmentos se apresentam com secção transversal triangular decrescente em direção ao topo do poste, o qual, na parte mais elevada apresenta terminal suavemente arqueado.
Total de 2 pontos.

TERMO N.º 145.348

Depositada em 15 de dezembro de 1962.

Requerente: São Jorge.

Título: Nova e original configuração ornamental aplicada a lentes.

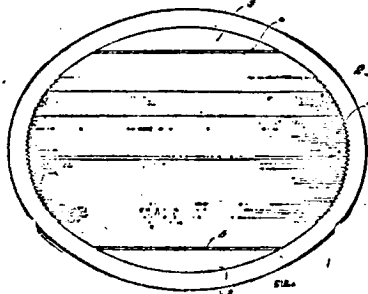

1 — Nova e original configuração ornamental aplicada a lentes, dotadas de contorno elíptico e aproximadamente sem-ovóides, apresentando face externa perfeitamente lisa caracterizada pelo fato de que a face interna se apresenta provida de saliências prismáticas de secção transversal triangular, dispostas preliminarmente conformando faixa central, restando, apenas, áreas lisas laterais de pequena largura e cada uma delas atravessada centralmente por saliência mediana longitudinal.
Total de 2 pontos.

TERMO N.º 146.828

8 de fevereiro de 1963

Requerente: Atma Paulista S. A., Indústria e Comércio — São Paulo.
Título: Modelo de frasco com tampa — Modelo Industrial.

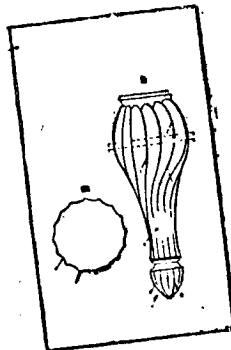

1 — Modelo de frasco com tampa, do tipo de frasco com pescoço alongado e bojudo na parte inferior, caracterizado: a) — por apresentar estrias em todo o seu comprimento as quais acompanham o frasco no sentido vertical; b) — pelo fato do corpo circular do frasco ser formado por suaves concavidades limitadas pelas estrias; c) — por um espaço livre, aproximadamente circular, formado pela interrupção das estrias na parte alta do pescoço do frasco; d) — pela tampa, do tipo troncônico, apresentando igualmente estrias que partem do vértice para a base.
Total de 2 pontos.

TERMO N.º 81.724

31 de agosto de 1955

Requerente: Eduardo Miralta Selx — Espanha.

Título: Novo modelo de chupeta — Modelo Industrial (julho de 1956).

1 — Novo modelo de chupeta, do tipo provido de tampo protetor removível, caracterizado pelo fato de que

o referido protetor tem a forma de um corpo ôco com a configuração externa de um cachorrinho de orelhas compridas, sentado sobre os quartos traseiros e ostentando ao pescoço um laço de fita.

Total de 2 pontos.

TERMO N.º 111.032

10 de junho de 1959

Requerente: Móveis Mavaritis Ltda. — Rio Grande do Sul.
Invenção: Um móvel para bar. — Modelo de Utilidade

1 — Um móvel para bar, caracterizado pelo fato de interiormente a uma caixa dispor de um mecanismo articuladíssimo responsável pela elevação e manutenção da mesa móvel horizontal, dito mecanismo acionado mediante levantamento e giro de 180 graus para fora das prateleiras, ditas prateleiras opostamente articuladas aos lados da dita caixa mediante dobradiças de plano, ditas prateleiras ligadas à dita mesa horizontal através barras verticais levemente recurvadas também para fora, ditas prateleiras, ditas barras verticais pivotadas a lados opostos à dita mesa constituindo o mecanismo levantador da dita mesa móvel.
Total de 3 pontos.

TERMO DE PATENTE 111.462

De 1º de julho de 1959

Dunlop Rubber Company Limited — Inglaterra.
Título: Aperfeiçoamentos em ou relativos a pneumáticos. — Privilégio de Invenção.

1 — Um pneumático caracterizado por compreender, em cada região do talão, um esforço de uma porção ou porções de material filamentar inextensível, a dita porção ou porções sendo substancialmente tangentes, em diversos pontos distribuídos em torno da periferia da região do talão à base da região do talão e se prolongando para a região da parede lateral do pneu. Seguem-se os pontos de 2 à 12.

TERMO DE PATENTE N.º 112.311

De 4 de agosto de 1959

Robertshaw-Fulton Controls Company — Estados Unidos da América.

Título: Uma válvula de controle de fluxo.

Privilégio de Invenção.

1 — Uma válvula de controle de fluxo compreendendo um elemento de apóio fendido, uma sede de válvula sobre o dito elemento de apóio, um alojamento conduzido pelo dito elemento de apóio e provido de dispositivos de guia sobre o mesmo, dispositivos de apóio conduzidos pelos ditos dispositivos de guia, um elemento de válvula operativamente capável com os ditos dispositivos de guia e os ditos dispositivos de apoio e sendo deslocável entre uma multiplicidade de posições de controle em relação a dita sede de válvula, e dispositivos termicamente respondentes operativamente associados com o dito elemento de válvula para produzir o deslocamento do dito elemento de válvula em resposta a alterações numa condição de temperatura.
Seguem-se os pontos de 2 à 7.

TERMO DE PATENTE Nº 115.619

De 15 de dezembro de 1959

The Sperry Rand Corporation — Estados Unidos da América.

Título: Aperfeiçoamentos em barbeador elétricos à seco — Privilégio de Invenção.

1 — Num barbeador guarnecido de um invólucro e de um elemento de corte montado sobre o mesmo, a combinação de um rôlo penteador, de um regular sem estagios, número de suporte para o dito rôlo deslocaavelmente montado sobre o dito invólucro, e dispositivos manipuláveis sobre o invólucro ligados ao suporte e operáveis para colocar o rôlo numa ou mais no elemento de corte.

Seguem-se os pontos de 2 a 8.

TERMO DE PATENTE Nº 115.997

6 de janeiro de 1960

Privilégio de Invenção — Aperfeiçoamentos em processos de formação de fundações.

The Pre-stressed Concrete Company Limited, firma inglesa, industrial, estabelecida em 171 Victoria Streer, Londres, S.W.1., Inglaterra.

1 — Aperfeiçoamentos em processos de formação de fundações, caracterizados por ser um bloco de fundação mantido por um helicóptero numa posição acima da superfície do solo em que a fundação tem que ser formada, o bloco se move para baixo do helicóptero ao longo de uma guia que se estende do helicóptero ao solo abaixo e o bloco, pela energia cinética obtida enquanto está em movimento acima da superfície do solo, penetra no solo numa profundidade que pode suportar a carga imposta no mesmo pela estrutura é suportada pelo bloco.

Seguem-se mais 6 reivindicações.

TERMO DE PATENTE 116.067

De 7 de janeiro de 1960

Massey — Ferguson (Austrália) Limited — Austrália.

Título: Máquina para celfar vegetais.

Privilégio de Invenção.

1 — Ua máquina celfadora, com uma ou duas paredes laterais limitando a largura efectiva de corte a apresentando uma frente que é inclinada para cima e para a retaguarda a partir de um nível baixo, caracterizado pelo fato de incluir uma capota que entre em contato com o solo, disposto na extremidade inferior anterior da parede ou paredes laterais e suportada por um órgão que permite a sapata, durante o deslocamento da máquina, erguer-se e abaixar-se relativamente à parede ou às paredes laterais de acordo com as ondulações do terreno.

Seguem-se os pontos de 2 a 13.

TERMO Nº 118.506

8 de abril de 1960

Requerente: Houdry Processos Corporation — Estados Unidos da América.

Título: Catalisadores de Poliuretana. — Privilégio de Invenção.

1 — Processo para produção de produtos de espuma de poliuretana, caracterizado por reagir-se em poliol, tendo grupos hidroxilicos terminais, com um

polissocianato orgânico, na presença de catalisador compreendendo 2-alcoilimidazol, se substituintes nas posições 1 e 3, contendo o referido grupo alcoólico de 1 a 2 átomos de carbono. Total de 15 pontos.

TERMO Nº 118.656

18 de abril de 1960

Requerente: Eduardo de Lima Castro Neto — Estado da Guanabara.

Título: Um novo tipo de colorimetro. — Privilégio de Invenção.

1 — Novo tipo de colorimetro caracterizado por uma caixa cilíndrica ôca, dotada de uma parede interna circular e excêntrica na qual se aloja uma outra caixa também cilíndrica, de menor diâmetro, de contorno serrilhado que sabressa através de um rasgo previsto na parede da caixa que forma o corpo do aparelho.

Total de 4 pontos.

TERMO Nº 118.790

De 25 de abril de 1960

N.V. Philips Gloeilampenfabriek — Holanda.

Título: Aperfeiçoamentos nos ou relativos aos processos de produção de 2,6-dicloro-benzo-nitrila.

1 — Um processo para a produção de 2,6-dicloro-benzo-nitrila pela conversão de 2,6-dicloro-benzaldeido em uma 2,6-di-cloro-benzaldoxima e deste composto em 2,6-dicloro-benzonitrila, caracterizado porque o 2,6-dicloro-benzaldeido é reagido com a hidroxilamina dissulfonato ou mono-sulfonato de sódio, e o bota-2,6-dicloro-benzaldoxima resultante é convertida em 2,6-dicloro-benzo-nitrila.

Seguem os pontos de 2 a 8.

TERMO DE PATENTE Nº 119.006

De 29 de abril de 1960

Phillips Screw Company — Estados Unidos da América.

Título: Fixadores de cabeça fendida e ferramentar para os mesmos.

Privilégio de Invenção.

1 — Um fixador roscado caracterizado por ter uma fenda para acoplar ferramenta, estendida dentro de sua extremidade superior, ao longo de seu eixo longitudinal e compreendendo uma porção central e uma pluralidade de mesma, sendo parede da dita porção central entre cada par de sulcos mutuamente adjacentes, formada para proporcionar um vale estendido da dita extremidade superior em direção à base da dita fenda, dito vale sendo limitado lateralmente por superfícies geralmente, estendidas de todo axial e para acoplamento de ferramenta, dito vale tendo uma área seccional que diminui para baixo.

Seguem-se os pontos de 2 a 30.

TERMO Nº 109.379

De 25 de março de 1959

Requerente: Luis Klinz e Fernando José Silbermann — Argentina.

Invenção: "Aperfeiçoamentos em ou referentes a rádio-receptores de televisão" — Privilégio de Invenção.

1º Aperfeiçoamentos em e referentes a rádio-receptores de televisão, caracterizados pelo fato que eles com-

preendem na embocadura posterior da caixa (8), na qual ficam alojadas as partes dispositivas que integram os equipamentos rádio-receptores de televisão, uma guarnição (9) fixa rigidamente na dita embocadura posterior; uma contra-guarnição (1) constituida do chassis portador de uma pluralidade de prateleiras desmontáveis (1 a 6 inclusive) nas quais vão montadas as partes dispositivas acima especificadas; dita contra-guarnição provida em pontos dos seus batentes laterais (14) próximos da sua extremidade inferior de respectivas saliências (15) livremente apoiadas em rôlos respectivos (16), giratórios em eixos fixos num ponto da face interna dos batentes laterais (17) da guarnição (9), próximo da sua extremidade inferior, formando ditos rôlos meios de guia para o deslizamento linear da contra-guarnição (1) em posição virada, para a sua desmontagem da guarnição; a travessa (13) da contra guarnição (1), provida de uma lingueta (18) para a fixação da mesma posição dobrada contra a guarnição (2) por meio de membros de retenção mecânica (pino e porca de barboleta). — Total de 3 pontos.

TERMO Nº 114.378

De 30 de outubro de 1959

Requerente: Walter Kilde S. A. — Indústria e Comércio — Estado da Guanabara.

Título: Novo modelo de extintor de incêndio — Modelo de utilidade.

1º Novo modelo de extintor de incêndio caracterizado por usar, como agente extintor, um elemento químico em pó, dito pó ser lançado sobre a chama através de um gás ou ar comprimido mantidos juntos sobre pressão, dita pressão ser variável de acordo com a capacidade de pó, não sendo, no entanto, inferior a 140 libras por polegada quadrada, dito gás ser o nitrogênio. — Total de 8 pontos.

TERMO Nº 117.878

Depositado em 17 de março de 1960.

Requerente: José Murilla Bozza & Cia. Ltda. — São Paulo.

Título: "Aperfeiçoamentos em ou relativos a cabeçotes acionadores de bombas para líquidos e pastas" — Reivindicações.

1º "Aperfeiçoamentos em ou relativos a cabeçotes acionadores de bombas para líquidos e pastas", formado por corpo cilíndrico ao qual se rosqueia pelo topo superior tampa elevada, que internamente se presta de curso para êmbolo solidário a uma haste que atravessa verticalmente o conjunto, para baixo, caracterizados pelo fato de que no interior do corpo cilíndrico se encontra câmara a qual chega, por passagem lateral, ar comprimido, sendo que pelo lado oposto à referida entrada se encontram dispositivos três orifícios, dispostos alinhados e na vertical, o superior ligado à câmara que se situa logo acima do topo do corpo cilíndrico, enquanto que o segundo orifício se comunica com o exterior, ao passo que o último, através de canalização externa lateral atinge o topo do conjunto, formando nela tampa rosqueada, sendo que frente aos citados orifícios se encontra d'escota plana, dotada de rebordo nela face compreendendo os orifícios, de tal forma a sempre manter tal rebordo a dois dos orifícios somente, sendo a placa deslocada por ação de uma solidária haste acionadora de êmbolo. — Total de 3 pontos

TERMO Nº 118.380

De 4 de abril de 1960

Requerente: Dias Garcia Importadora S. A. — Estado da Guanabara.

Título: "Novo modelo de mecanismo para extintor de incêndio do tipo portátil — Modelo de utilidade.

1º Novo modelo de mecanismo para extintor de incêndio do tipo portátil, caracterizado pelo fato de que o referido mecanismo de disparo se acha, inteiramente, contido no interior do cabeçote do aparelho, que apresenta uma configuração, ligeiramente, trapézoidal, em elevação interna, e uma espessura, gradativamente, decrescente de baixo para cima. — Total de 3 pontos.

TERMO Nº 118.777

De 23 de abril de 1960

Requerente: Nicolino Guimarães Moreira — São Paulo.

Título: Novo tipo de balança — Privilégio de invenção.

1º Novo tipo de balança caracterizado pelo fato de se substituírem os atuais apoios triangulares dos braços de alavanca por uma suspensão dos mesmos braços por uma fila flexível convenientemente montada — Total de 3 pontos.

TERMO Nº 118.308

De 26 de abril de 1960

Requerente: Ludwig Lindpointner — Austria.

Título: Chapa para fogão de aço ou ferro forjado — Privilégio de invenção.

1º Chapa para fogão de aço ou ferro forjado, com pelo menos um furo anular, e com tendas partindo desse, adequadamente cobertas por barras perfiladas soldadas, caracterizada pelo fato que a chapa fica dividida em duas na zona do furo anular, sendo as duas partes da chapa (2,3) ligadas entre si por telas no lado inferior (4, resp. 6). — Total de 4 pontos.

TERMO Nº 118.960

Depositada em 26 de fevereiro de 1960.

Patente de Invenção.

Título: Novo carro móvel para operar em tornos semi-automáticos e revolver.

Requerente: Vittorio Ellero — Privilégio de invenção.

1º Novo carro móvel para operar em tornos semi-automáticos e revolver caracterizado essencialmente por compreender um corpo base de seção retangular ou outra qualquer, montado e fixo no cabeçote do torno, sobre eixo árvore, em posição vertical ou oblíqua; este corpo é provido frontalmente, em toda a sua altura, de uma ampla cavidade, de cantos vivos, preferencialmente ângulo reto, ou outra qualquer, dentro da qual se dispõe o carro móvel propriamente dito, carro esse de seção correspondente, portador em ambos os laterais de uma canafeta vertical que se situa, além ou para fora da face frontal do corpo base; duas chapas frontais fixas no citado corpo base se casam com as referidas canafetas, servindo de eixos verticais para o movimento vertical ou oblíquo do carro; pelo fato ainda das referidas inferiores do corpo base e chapas, acomodarem-se a uma curvatura de eixo árvore do torno; pelo fato ainda de na face frontal do carro ter fixado por pinos ou parafusos, uma

placa, porta-ferramentas, cujas extremidades inferior, levemente côncava, possui dispositivo apropriado que fixa o elemento que corta e torna o material. — Total de 3 pontos.

TERMO Nº 119.002

Requerente: Compagnie Générale D'Electro-Céramique — França.

De 29 de abril de 1960

Título: Armações de isoladores de linha e isoladores próprios dessas armações — Privilégio de invenção.

1º Armação de isolador de linha com encaixe interno e os isoladores próprios dessa armação, caracterizada por serem os meios de proteção incorporados à armação de armação de maneira tal que todo o elemento do isolador compreendidos individualmente, de maneira organizada, meios de conexão e meio de proteção.

TERMO Nº 119.061

De 4 de março de 1960

Requerente: Denzá Freilás — São Paulo.

Título: Novo tipo de máquina para soldar serras de topo — Modelo de utilidade.

1º Novo tipo de máquina para soldar serras de topo, caracterizado pelo fato de possuir uma alavanca de controle ajustada de comum acordo com a máquina, prendendo e soldando o material a ser trabalhado. — Total de 2 pontos.

TERMO Nº 119.193

De 5 de maio de 1960

Requerente: Normagen — França. Título: Indutor para máquinas elétricas giratórias — Privilégio de invenção.

1º Indutor para máquinas elétricas giratórias, caracterizado pelo fato de compreender a combinação de um circuito magnético principal com ímã permanente e de um circuito magnético auxiliar, de fraca reticência em comparação com o primeiro e em paralelo com este, estando este circuito auxiliar provido de um enrolamento de excitação clássico ou do tipo achatado com condutores laminares. — Total de 2 pontos.

TERMO Nº 119.560

De 19 de maio de 1960

Requerente: General Motors Corporation — Estados Unidos da América.

Título: Bandeja para gelo — Privilégio de invenção.

1º Uma estrutura de grade unitária para colocação em uma bandeja adaptada para conter água a ser congelada em cubos de gelo separados, e do tipo tendo uma divisão longitudinal, uma pluralidade de paredes inflexíveis substancialmente espaçadas, estendidas transversalmente à dita divisão e intertravadas pivotamente à mesma na sua margem inferior para movimento de deslocamento, e um elemento ligado a uma das paredes transversais construído e disposto para acoplar a outra parede, na pluralidade da paredes de grade transversais, caracterizada porque é formada uma extensão rígida integral com e se projetando da dita parede transversal, para servir como uma alavanca na dita estrutura unitária, a fim de operar a grade, dita alavanca sendo giratória em torno do eixo do inter-travamento pivotado da dita parede com a qual está integrada, para deslocar a mesma com relação à sua divisão longitudinal. — Total de 3 pontos.

TERMO Nº 119.637

De 23 de maio de 1960

Requerente: Fábrica Italiana Magneti Marelli — S.p.A. — Itália.

Título: Dispositivo de regulagem transistores para geradores elétricos de baixa tensão, destinado, em particular, a dinamos de veículos — Privilégio de invenção.

1º Dispositivo de regulagem por transistores, para geradores elétricos de baixa tensão com excitação em paralelo, destinado, em particular, a dinamos de veículos motorizados, do tipo em que o circuito de regulagem é constituído, em substância, por um transistor de potência atuando sobre o campo de excitação e por um transistor piloto para o controle do primeiro, transistor esse sensível aos sinais reveladores do erro de tensão, caracterizado pelo fato de compreender dois circuitos de comando, o primeiro revelador do erro de tensão e o segundo sensível ao valor máximo da corrente; e pelo fato de que os dois referidos circuitos constituem um conjunto elétrico, completamente, transistorizado e tendo em comum, pelo menos, um elemento, possivelmente, de característica de tensão constante em função da corrente, submetido à tensão do gerador, e uma resistência de carga ao mesmo associada, tudo de modo a que a aplicação da queda de tensão na referida resistência ao transistor piloto faça o primeiro circuito promover a volta da tensão ao seu valor normal e o segundo circuito limitar a corrente a um valor pre-estabelecido, podendo, ainda, a ação de comando dos circuitos reveladores se manifestar de maneira, substancialmente, separada ou simultânea. — Total de 9 pontos.

TERMO Nº 119.644

Depositada em 24 de maio de 1960.

Requerente: Heinrich Müller K.G. — Alemanha.

Pontos característicos de: "Dispositivo para arejamento de oficinas e ambientes congêneres".

1º "Dispositivo para arejamento de oficinas e ambientes congêneres", caracterizado por ser constituído de lâminas (1) e (2), de material transparente, translúcido ou opaco, dispostas em duas fileiras paralelas, de modo que uma das fileiras (1) fique voltada para o interior do recinto a ser ventilado e a outra fileira (2) fique voltada para o exterior, sendo que na fileira (2) exterior as lâminas (4) formam uma superfície ondulada, de modo que, tendo referência o meio exterior, as regiões convexas dessa superfície são alternadamente abertas, formando "bicos" (5), e sendo que na fileira (1) interior as lâminas (3) são concavas em relação ao meio exterior e estão colocadas a cada "bico" (5) da fileira exterior, deixando espaços (6) entre si, espaços estes que ficam em frente a cada convexidade (em relação ao meio exterior) das lâminas (4) da fileira (2) exterior. — Total de 2 pontos.

TERMO Nº 110.652

De 24 de maio de 1960

Requerente: Bollden Batteri Aktiebolag — Suécia.

Título: Placa de eletrodo aperfeiçoada, processo para a manufatura da mesma e um equipamento para conduzir o processo — Privilégio de invenção.

1º Uma placa eletrodo negativa para uma bateria de chumbo do tipo seco-carregado, usando ácido sulfú-

rico como eletrólito, caracterizado por compreender uma massa ativa constituída de partículas de chumbo, sendo as mesmas revestidas com um agente protetor distribuído completamente por toda a massa ativa, de maneira que a concentração do mesmo, considerada em uma direção em ângulos retos com as faces planas da placa, é maior na superfície que na parte média da placa, de modo que, quando as placas da bateria entram em contato com o ácido sulfúrico, a bateria alcançará rapidamente sua força eletromotriz predeterminada. — Total de 8 pontos.

TERMO Nº 120.604

De 24 de junho de 1960

Requerente: Rasmus Kristian Austraadt Wiig — Noruega.

Título: Serra manual acionada a motor — Privilégio de invenção.

1º Serra manual acionada a motor, caracterizada pelo fato de compreender uma caixa ou carcassa de mancal ou apo. o, substancialmente, elipsoidal ou ovóide, de construção rígida e, preferivelmente, moldada, suscetível de ser desmontada em duas seções na direção longitudinal e provida de superfícies de sustentação internas para a montagem de um motor de combustão interna com os seus acessórios e ventoinha de esfriamento, e de superfícies de sustentação externas para a fixação e a transmissão de uma barra de guia equipada com corrente e de um cabo, carcassa essa provida, ainda, dos respectivos dispositivos de controle do motor e de uma entrada e de uma saída de ar. — Total de 13 pontos.

TERMO Nº 120.872

De 4 de julho de 1960

Requerente: Chugal Seitaku Kabushiki Kaisha — Japão.

Título: Processo para a inativação de vírus — Privilégio de invenção.

1º Processo para inativar vírus, caracterizado por compreender a adição de um composto selecionado no grupo que consiste de glucorono-lactona, ácido glucurônico e seus sais, aos vírus, para inativá-los. — Total de 3 pontos.

TERMO Nº 120.936

De 7 de julho de 1960

Privilégio de invenção.

Cla. Henrique Wossidlo Indústria e Comércio.

Capital — S. Paulo.

Título: Aperfeiçoamentos em ou relativos a regulador de vazão para líquidos.

1º "Aperfeiçoamentos em ou relativos a regulador de vazão para líquidos", compreendendo um tubo DALL, isto é canalização dotada de região inicial reta, seguida de estreitamento brusco, a partir do qual se encontram duas seções tronco-cônicas adjacentes entre si, pelos topos de menor diâmetro, havendo, entre ambas, fenda anular, de sorte que do final da região reta e do estreitamento máximo partem canalizações de tomadas piezométricas, caracterizados os aperfeiçoamentos pelo fato de que tais canalizações se apresentam ligadas a dois compartimentos, que conformam a câmara diferencial de pressão, compartimento desses delimitados entre si por êmbolo ou diafragma. — Total de 3 pontos.

TERMO Nº 121.340

De 19 de julho de 1960

Requerente: General Motors Corporation — Estados Unidos da América.

Título: Controle de degelo para aparelho de refrigeração — Privilégio de invenção.

1º Um arranjo de controle de degelo para aparelhos de refrigeração que tem um evaporizador para resfriar um compartimento para armazenamento de alimentos e dispositivos para degelar o dito evaporador, caracterizado por um recipiente que tem uma parte arranjada para ficar em relação de troca de calor com o dito compartimento de armazenamento de alimentos, um líquido nesse recipiente sujeito à evaporação dentro do mesmo e dispositivos sensíveis a uma alteração predeterminada no nível do líquido contido no recipiente, para iniciar o funcionamento de referido dispositivo do degelo. — Total de 10 pontos.

TERMO Nº 121.371

De 20 de julho de 1960

Requerente: The Maytag Company em Newton, Iowa, Estados Unidos da América do Norte.

Pontos característicos de: "Controle para secador" — Privilégio de invenção.

1º Aparelho para secagem operável por uma operação de secagem, caracterizado por incluir: material a secar contido no dito aparelho; meios para secar o dito material; condutores elétricos; meios para fazer com que esses condutores entrem em contato com o dito material em secagem; meios para iniciar dita operação de secagem; meios para terminar essa operação de secagem; e meios para controlar esses meios de terminar dita operação de secagem depois que a resistência média do dito material em contato com os ditos condutores durante um tempo predeterminado exceder de um valor predeterminado. — Total de 24 pontos.

TERMO Nº 130.716

De 11 de julho de 1961

Depositantes: Ajinomoto Co., Inc. e Sanraku Distillers Co., Inc. — firmas japonesas.

Ponto característico de "Processo de preparação fermentativa de ácido glutâmico-1" — Privilégio de invenção.

Processo de preparação fermentativa de ácido glutâmico-L, onde a bactéria, pertencente ao gênero *Brevibacterium*, ao gênero *Corynebacterium*, ao gênero *Microbacterium* ou ao gênero *Micrococcus*, é cultivada num meio de cultura, contendo um composto de carbono assimilável e um composto de nitrogênio assimilável, como os principais nutrientes, conjuntamente com os íons inorgânicos essenciais, pelo menos, sob condições aeróbias, caracterizado pelo fato de se adicionar a isso um ou mais componentes escolhidos do grupo, consistindo de ácido 7,8-diamino pelargônico, ácido 8-ceto-7-amino pelargônico, ácido 8-amino-7-ceto pelargônico, ácido 7,6-diceto pelargônico e ácido 7-amino-8-hidroxi pelargônico. — Total de 3 pontos.

TERMO Nº 153.729

De 16 de outubro de 1963

Nome: Mário Nigro - São Paulo. Endereço: Rua Barão de Itapetininga nº 88 - 10º andar - São Paulo.

Invento: "Novo tipo de carburador a gás para motores a explosão em geral" - Classificação: Privilégio de Invenção.

1º "Novo tipo de carburador a gás para motores a explosão em geral", formado de um tubo aberto nos dois extremos e com "borboleta" na parte inferior, porém caracterizado por ter na parte superior, pouco acima do centro do tubo, uma válvula formada de um assento circular plano com haste, e nesta uma móla helicoidal de forma que a referida válvula se abre de conformidade com a demanda do motor e proporcionalmente àquela, permitindo a entrada de ar justa e necessária para formar a mistura comburentes este quiométricamente equilibrada. - Total de 3 pontos.

TERMO Nº 114.846

De 17 de novembro de 1959

California Spray-Chemical Corporation - Estados Unidos da América.

Título: "Processo de preparação de fosfato de di-metil-1,2-dibromo-2,2-di-clo-ox-étila e sua aplicação como um pesticida multitruncional" - Privilégio de invenção.

1º Processo de preparação de fosfato de di-metil-1,2-di-bromo-2,2-di-clo-ox-étila, com um p.f. de 25,5-26,5°C, caracterizado por compreender a reação do fosfato de di-metil-2,2-di-clo-ox-vinila com bromo, em presença de um solvente alifático inerte e sob catalise fotoquímica, enquanto se mantém um teor de bromo livre na mistura de reação menor que cerca de 4% em peso, e uma temperatura na faixa de 0º - 30°C., após o que são removidas as matérias voláteis no sistema em reação e se recupera um produto de baixa viscosidade que se separa como um sólido cristalino branco. - Seguem-se os pontos de 2 a 4.

TERMO Nº 115.687

De 17 de fevereiro de 1959

Requerente: General Electric Company - Estados Unidos da América.

Título: Aperfeiçoamento em estrutura de anel de retenção para máquina dinamoelétrica - Privilégio de invenção.

1º Máquina dinamoelétrica em que o rotor é provido com ranhuras para condutores estendidas axialmente e com um anel de retenção para as espiras terminais dos condutores do rotor, caracterizada pelo fato de que o anel de retenção tem uma porção terminal arranjada em recobrimento com uma das extremidades do rotor e é provida com uma ranhura angular interna suave dentro de dita porção terminal, e pelo fato de que seu deslocamento axial, é limitado por um anel de travamento encaixado dentro de dita ranhura e rotativo em relação a dito rotor de maneira semelhante ao travamento tipo balanceta, para uma posição de travamento com o mesmo e retido em dita posição de travamento. - Total de 3 pontos.

TERMO Nº 116.047

De 7 de janeiro de 1960

Requerente: Aplicaciones Textiles S. A., sociedade anônima, espanhola, estabelecida em Barcelona na Espanha.

Pontos característicos: Dispositivo mecânico aperfeiçoado para mudança simultânea de bobinas nas máquinas contínuas de filação e semelhantes - Privilégio de invenção.

1º Dispositivo mecânico aperfeiçoado para mudança simultânea de bobinas, nas máquinas contínuas de filação e semelhantes, caracterizado pelo fato de ser constituído por um número conveniente de montantes verticais, que estão de preferência suportados pela bancada e pela armação da máquina, convenientemente separados entre si em frente da referida bancada, e com uma altura que ultrapassa a do porta bobinas e apresentam na sua parte inferior, um dentado de tremalheira, no qual engrena um carrete solidário com um eixo onde está montado um outro carrete helicoidal, que por sua vez, engrena com um parafuso sem fim, fixado a um veio de transmissão geral, cuja rotação, por qualquer meios manuais ou elétricos, dá lugar a que subam ou desçam simultaneamente as caixas que em cada montante contém as referidas transmissões, arrastando no seu deslocamento outro veio geral situado entre as ditas caixas e a bancada da máquina, do qual saem braços radiais que no seu conjunto suportam uma longarina, na qual estão fixados, em alinhamento, um número de extractores de bobinas igual ao número de paus da máquina, estando cada extractor centrado exactamente em frente da correspondente pua, e sendo o mencionado segundo veio geral susceptível de girar, mediante qualquer comando, com o fim de colocar os referidos extractores em frente e perto dos copos das puas quando estas estão em repouso, ou seja, no seu limite inferior, e em posição coaxial com as correspondentes puas quando se encontram num nível superior a estas, para poder envolver as bobinas cónicas de fio ao descer todo o conjunto, logo que, para esse fim, se faz girar o veio geral que aciona os carretes que engrenam nas cremalheiras dos montantes, em sentido inverso ao de subida, e levando os referidos montantes verticais, fixados nas suas extremidades, os respectivos carretes dentados, dos quais os superiores giram livres e os inferiores são solidários com um veio geral que - movido por qualquer meio, manual ou eléctrico, engrenando os carretes de cada montante com uma corrente que arrasta no seu movimento um suporte guiado pelo próprio montante, cujo conjunto suporta uma ou mais longarinas nas quais estão fixados, centrados exactamente em relação ao eixo das puas, outros tantos suportes de tubos vazios que, quando se elevam no seu limite superior, ficam a um nível mais elevado que o do porta-bobinas da máquina e que, ao descer, colocam cada tubo sobre a correspondente pua, ficando os tubos abandonados nestas quando os superiores voltam a subir, por ser maior a força de agarramento que as puas exercem sobre os tubos, do que a que sobre estes exercem os suportes. - Seguem-se mais 2 pontos característicos.

TERMO Nº 116.294

De 18 de janeiro de 1960

Requerente: F M C Corporation, firma norte-americana.

Pontos característicos de: "Processo para a produção de um epoxi-poli-butadieno aperfeiçoado" - Privilégio de invenção.

1º Processo, para produção de um epoxipoli-butadieno, tendo um con-

do de exigência epoxi de 7 a 11% por peso e uma viscosidade relativamente baixa, caracterizado pelo fato, do butadieno ser polimerizado com um catalizador metálico na presença de um éter, para formar um polímero tendo um peso molecular de 250 a 2.500; do poli-butadieno ser separado da mistura de reação e ser tratado com um agente de epoxidização. - Um total de 6 pontos.

TERMO Nº 116.338

De 27 de janeiro de 1960

Compagnie Française Des Matières Colorantes.

Título: "Processo para a preparação de novos derivados do fósforo, e sua aplicação na ignifugação" - Privilégio de invenção.

1º Um processo de preparação de novos derivados de fósforo, caracterizado por consistir em fazer reagir, inicialmente, o álcool metílico, e depois, gás amoníaco sobre compostos intermediários de fósforo da fórmula geral Pn N n 1 Cl 2n + 3. - Segue o ponto 2.

TERMO Nº 116.553

De 27 de janeiro de 1960

Compagnie Française Des Matières Colorantes - França.

Título: "Processo para preparar e aplicar novos derivados fenólicos úteis como antioxidantes para matérias orgânicas" - Privilégio de invenção.

1º Processo para preparar novos derivados fenólicos úteis como antioxidante para substâncias orgânicas suscetíveis de se deteriorarem por envelhecimento, caracterizado pelo fato de se efetuar a condensação de fenóis em pó pelo menos uma posição 2,4 ou 6 livre, como o dietil-pentadieno em condições tais que o dietil-pentadieno não se despolimeriza. - Seguem os pontos de 2 a 6.

TERMO Nº 116.832

De 9 de fevereiro de 1960

The Norwich Pharmacal Company - Estados Unidos da América.

Título: Processo para preparar metil 5-nitro-2-furil cetona - Privilégio de invenção.

1º Processo de nitrar metil 2-furil cetona para produzir metil 5-nitro-2 furil cetona, caracterizado por compreender tratar o metil 2-furil cetona com uma mistura nitrante, compreendendo anidrido acético e ácido nítrico, para formar um intermediário de nitrção em metil 5-nitro-2 furil cetona, e tratar o dito intermediário de nitrção com um sal de uma base forte sob condições ácidas. - Seguem-se os pontos 2 e 3.

TERMO Nº 117.028

De 20 de novembro de 1959

Requerente: Mecânica Industrial Estampotec Ltda. - São Paulo.

Título: Aperfeiçoamento em ou relativo à fixação de parachoques laterais em veículos rurais, especialmente utilitários. - Privilégio de invenção.

1º Aperfeiçoamento em ou relativo à fixação de parachoques laterais em veículos rurais, especialmente utilitários, caracterizado pelo fato do suporte do parachoque ser disposto com um prolongamento vertical trazeiro, de altura adequada, por meio do qual o mesmo elemento fixado directamente de chassis trazeiro ou dianteiro do veículo. - Total de 2 pontos.

TERMO Nº 117.797

De 15 de março de 1960

Requerente: Indústria Tapetes Alameda B. A. - São Paulo.

Título: Aperfeiçoamentos em tapetes - Privilégio de invenção.

1º Aperfeiçoamentos em tapetes, caracterizados por compreenderem um torço reticulado para os mesmos, formado por um trançado de fios, cordões ou equivalentes, devidamente embarracados ou revestidos por outro material anti-derrapante qualquer, sobre este que é assado e fixado inicialmente sobre o assoalho, após o que é recoberto pelo tapete, com conjugação mútua provida por simples sacrencia, coagem ou outra maneira adequada. - Total de 7 pontos.

TERMO Nº 118.874

De 26 de abril de 1960

Requerente: Copperweld Steel Company - Estados Unidos da América.

Título: Revestimento de pó - Privilégio de invenção.

1º Um equipamento para compactação de material em pó sobre um núcleo alongado, caracterizado por ter recursos para laminar dito material em pó sobre dito núcleo, ditos recursos de laminação tendo uma ou mais superfícies de rolos contínuas, em relação especial graduada para com dito núcleo em uma direção transversal, pelo que o material em pó compactado por ditos recursos de laminação é graduado em espessura para escape mais rápido de qualquer gás existente, em uma porção relativamente mais espessa. - Total de 3 pontos.

TERMO Nº 119.571

De 19 de maio de 1960

Requerente: Cassella Farbwerke Mainkur Aktiengesellschaft, firma industrial e comercial alemã, estabelecida em Frankfurt - Main - Fenchenheim, Alemanha.

Pontos característicos: "Processo para a produção de corantes sulfurados" - Privilégio de invenção.

1º Processo para a produção de corantes sulfurados pela fusão, com poli-sulfetos alcalinos, das substâncias orgânicas visadas como materiais de partida para este fim, como indofenóis, exi-tiazinas, exi-oxazinas, oxazinas, ou de substâncias que se transformam nestes compostos durante o processo de fusão, caracterizado pelo fato de se efetuar a fusão em uma amassadora aquecível ou em um aparelho semelhante, provido de dispositivos misturadores, amassadores e raspadores dotados de efeito igualmente intenso. - Um total de 4 pontos.

TERMO Nº 120.089

De 10 de junho de 1960

Requerente: Roussel - Uclaf, firma francesa.

Pontos característicos de: "Novo processo de obtenção da androsterona e intermediário novo dela resultante" - Privilégio de invenção.

1º Processo de obtenção da androsterona a partir da epiandrosterona, caracterizado pelo fato de se preparar, primeiro, e metil-3-sulfonato de epiandrosterona aquecer este último na dimetilformida, em presença de um acetato alcalino, obter, desta maneira, o acetato de androsterona e transformar este em androsterona por... - Um total de 6 pontos.

MARCAS DEPOSITADAS

Publicação feita de acordo com o art. 130 do Código da Propriedade Industrial. Da data da publicação começará a contar o prazo de 60 dias para o deferimento do pedido. Durante esse prazo poderão apresentar suas oposições ao Departamento Nacional da Propriedade Industrial aqueles que se julgarem prejudicados com a concessão do registro requerido

Têrmos ns. 630.676 a 630.689, de 25-2-64
 Braswey S. A. Indústria e Comércio
 São Paulo

BRASWEY S. A. Indústria Brasileira

Classe 2

Substâncias e reparações químicas usadas na agricultura, na horticultura na veterinária e para fins sanitários a saber: adubos, ácidos sanitários, águas desinfetantes e para fins sanitários, apanha-moscas e insetos (de goma e papel ou papelão), álcalis bactericidas, baraticidas, carrapaticidas cresol, creosotalina, creosoto, desodorante, desinfetantes, defumadores exterminadores de pragas e ervas daninhas, esterilizantes embrocadas para animais, enxertos, farinhas de ossos fertilizantes, fosfatos, formicidas, fumigantes, fungicidas glicose para fins veterinários, guano, herbicidas inseticidas, insetifugos, larvicidas microbicidas, medicamentos para animais, aves e peixes óleos desinfetantes e veterinários, petróleos sanitários e desinfetantes, papel fumegatório, pós inseticidas, paraticidas, fungicidas e desinfetantes, preparações e produtos inseticidas, germicidas desinfetantes e veterinários, raticidas, remédios para fins veterinários, sabões veterinários e desinfetantes, sais para fins agrícolas hortícolas, sanitários e veterinários sulfatos, superfosfatos, vacinas para aves e animais venenos contra insetos animais e ervas daninhas

Classe 7

Máquinas e utensílios para serem usados exclusivamente na agricultura e horticultura a saber: Arados abridores de sulcos, adubadeiras, ancinhos mecânicos e empilhadores combinados arrancadores mecânicos para agricultura, batadeiras para cereais bombas para adubar, ceifadeiras, carpadeiras ceifados para afloz, charruas para agricultura, cultivadores, debulhadores destocadores, desenterradores, esmagadores para a agricultura, escarrificadores, enchovadeiras, facas para máquinas agrícolas, ferradeiras ganados garras para arado, grades de disco, oudente, máquinas, batadeiras para agricultura, máquinas insetifugas, máquinas vaporizadoras, máquinas de mungir, máquinas niveladoras de terra, máquinas perfuradoras para a agricultura, máquinas de plantar, motocharruas, máquinas regadeiras, máquinas de roçar, de semear para sultar de tosquir de triturar, de estafelar terra para irrigação, para matar formigas e outros insetos para burritar e pulverizar desinfetantes, para adubar, para agitar e espalhar palha, para colher algodão para colher cereais máquinas amassadoras para fins agrícolas de cortar árvores, para espalhar para ca pinar, máquinas combinadas para semear e cultivar de desbanar para en silar máquinas e moinhos para forragens, máquinas toscadoras, ordenado-

res mecânicos, raladores mecânicos, rolos compressores para a agricultura sachadeiras, semeadeiras, sequeadeiras sachadeiras, semeadeiras e segadeiras
Classe 8

Para distinguir: Abaixa luses de lâmpião, abajours, acumuladores acinômetros, amperômetros, amortecedores de rádio e frequência, anemômetros, aparelhos de televisão, aparelhos para iluminação, inclusive os considerados acessórios de veículos, aparelhos para enunciados mecânicos, aparelhos aquecedores e medidores, aparelhos cromográficos, aparelhos de barbear elétricos, aparelhos registradores e medidores de distâncias, aparelhos para purificar água aparelhos de sinalização lampejantes aparelhos reguladores de gás, aparelhos de galvanoplastia, aparelhos didáticos, aparelhos cinematográficos, aparelhos automáticos para acender e regular gás aparelhos para separar café aparelhos para aquecer edícios, aparelhos para experimentar drênus aparelhos para destruir insetos, aparelhos náuticos científicos, aparelhos de ótica, aparelhos pulverizadores, aparelhos para aquecimento de água, aparelhos geradores eletro-químicos, aparelhos para recepção reprodução de som e sonsidos, aparelhos automáticos elétricos de passar, aparelhos para exprimir luras e legumes, aparelhos de alta tensão, aparelhos de proteção contra acidente de operários, aparelhos afiadores de ferramentas, aparelhos distribuidores de sabão e de desinfetantes para instalações sanitárias aparelhos esterilizadores, aparelhos e instrumentos usados na engenharia, agrimensura e geodésia, aparelhos gazeificadores, aparelhos de análises, aparelhos ozonizadores, aparelhos pasteurizadores, aparelhos reguladores e estabilizadores de ressaõ e de fluxo de gases e líquidos, aparelhos para salvamento e para sinalização, aparelhos para sinais aparelhos para escatandristas aparelhos para limpar vidros, aparelhos para combater formigas e outras pragas aparelhos automáticos acionados em introdução de modas, aparelhos para picar, coitar ou reduzir comestíveis, aparelhos espargidores, aparelhos e instrumentos de cálculo, aparelhos para observações sísmicas, aparelhos termostatos, aparelhos para natação, arítonômetros aspiradores de pó, aerômetros acenedores elétricos, alto-falantes amplificadores elétricos, amassadeiras, antenas batadeiras, balanças comum e trigonóricas e fotográficas, campainhas ônicas elétricas de indução, (exceto para fins curativos), botões de campainha elétricos, caixas de descarga câmaras elétrica, barômetros, baterias de acumuladores, binóculos, bitolas, bobinas, buíñas elétricas, bombas medidoras buzi elétricas, chassis de rádios, chaves elétricas, cinematógrafos, cronógrafos, cronômetros, cronômetros, combustores de gás cidômetros, cristais de rádio, condensadores, cortadeiras para fotografias chaves de alavancas, chaves automáticas capacitores de bloqueio, capacitores eletrolíticos, calibradores, discos para telefones, discos gravados, dials, des-pertadores, encedadeiras elétricas, elé-

tricos engenho de assar carne, espelhos óticos, esticadores de luvas, espelhos de plásticos para eletricidade, esterilizadores, extintores de incêndio, ferros elétricos de passar e engomar, ferro de soldar elétrico, filtros e aparelhos filtrantes filtros para óleo, filmes alados, togões, fogareiros elétricos, fusíveis, faróis como acessórios de veículos para sinalização e ara iluminação em geral, filmes revelados, fôrmas elétricas, tervedores, frigoríficos, fotômetros, fios elétricos, filtros de interlência, fonógrafos, garrafas térmicas gazômetros, geladeiras globos para lâmpadas, globos para lanternas, globos terrestres para ensaio gravadores, holoótes, hidrômetros, incubadores, indicadores de vácuo, instrumentos de alarme, interruptores, isoladores, lâmpadas de cristal, lâmpadas incandescentes, lâmpadas comuns, lâmpada das flash, lamparinas, lactômetros lentos liquidificadores, lanternas mágicas, limpadores de parabrisas, luzes trazeiras para veículos, lunetas maçaricos para fazer café, marcadores de passagens, medidores, microscópios, misturadoras máquinas falantes, mostradores para rádios, máquinas para passar roupas, máquinas para picar carne, microfones, máscaras contra gases, moinhos de café, sal, pimenta e outros temperos micrômetros, niveis, óculos, objetiva-tográficas, pilhas elétricas, pedômetros, pluviômetros, barômetros birometros, pistolas de intar, lugs, inos de tomadas, anelas de ressaõ, ick-ups para-raios, propulsores, painéis de carros quadros distribuidores de eletricidade queimadores de óleo, quadrantes e sextantes para observação astronômica refrigeradores, rádios fletores, reostatos relógios de ponto, de pulso, de bolso e de parede, desertadores contadores e medidores de quantidade e volume, radiadores, retentores de graxa e óleo re-ctores, regadores automáticos, raladores de comestíveis, registros para vapor, gás, água e outros líquidos quando não considerados partes de máquinas reatores para luz fluorescente registradores, resistências elétricas, relays sor veterais elétricas caseiras, sonnetes, sinalizadores seretas de alarme soldadores elétricos, toca-discos, tomadas e inter-neiras, termômetros para observação meteorológica, telescópios, taxímetros, torradores de cereais, trenas transformadores, telemes, tostadeiras, telégrafos, tripés para fotografia válvulas para rádios, válvulas de descarga, válvulas de redução vácuômetros, veas elétricas, válvulas elétricas de vácuo e ventiladores

Classe 11

Para distinguir ferragens e ferramentas: Alicates, alavancas, arruelas, arrebites, argolas, aldraves, armações de metal, abridores de latas, arame, aparelhos de chá e café, assadeiras, acucareiros, aparelhos para lavatórios, arandelas, arestas, aros, almo-ad-rises, amoladores, amoladores de ferramentas, aças para ancinhos, brocas, bismoras, baixelas, bandelas, bacias, bombonieres baldes borboletas, baterias, bases de ma-cadeiras, bules, bisagra, buchas, bataha-

para facas, baterias de cozinha, colher de pedreiros, cadeados, correntes, cabides, chaves de parafusos, conexões para encanamentos, caixas de metal para portões, colunas, canos, chaves de fenda, chaves inglesas, cabeções, canecas copos, cachepots, centro de mesa, coqueteleiras, caixas para condimento de alimentos, cadeados, caldeirões, caçarolas, chaleiras, cafeteiras, conchas, coadadores, cuscuseiros, cabides de metal, cabos, caixas de ferro, cruzetas, curvas, cantoneiras, chaveiros, canivetes, chave-venas, cremones, cadinhos, crivos, charradores, cassinetes, cabos, chaves, chaves para porcas circulares, chaves torquimétricas, correntes para chaves, colchetes, chaves para porcas, distintivos dobradiças, descanso para talheres, pratos e copos, enxadas, esferas, engates, enfeites de metal, estribos, espátulas estojos de metal para carimbos, eixos, expandidor para tubos, estruturas metálicas, escarradeiras, espremedores, espumadeiras, formões, foices, ferro para cortar capim, ferrolhos, facas facões fechaduras, fruteiras, funis, fôrmas para doces, bolos, embadas e pudins, flangea fivela, furadores, ferramentais cortante e perfurantes para marceneiros, fecho de metal, terraduras, forminhas, fita de aço, ganchos, guarnições de metal, garfos, ganchos para quadros, grampo para emendas de correias, grades para fogões e geladeiras, grelhas, galheteiros, gonzos, grossas, garrafas, ilhoses, joelhos, jarros, limas, lâminas licoreiras latas lvas, linguetas, leiteiras machadinhas, molas para portas, martelos marretas, matrizes marmitas, mechas, morsas, machetes, mantegueiras, machos, navalhas, niples, pás, picaretas, preços, panteiros, parafusos, porcas, pratos, porta-gelo, poseiras, porta-pão, porta-joias, paliteiros, panelas puxadores, placas, pregadores porta-espõnjares, peneiras, pinos, plainas, perfuradeiras, pires, pinças, panelões, porta-copos e garrafas, passadores de roupa presilhas, rastelos, roldanas, ralos, regadores, rebites, reduções, recipientes de metal, rodízios, rosca de aço inoxidável, registros de aço inoxidável, registros, serras, serros, sífões, saletos sacarrilhas, torques, trilhos, tubos, tubulações, tampões, travadeiras, telas de arame, trincos, taças, travessas, tesouras, tranças, tramelas, talheres, tahadeiras, campas para panelas e caldeirões, terrinas, tachos, trens de cozinha, torradeiras, orinóis, vasos vasilhanes, vermas, mandril de exoansão, freza de chanfran, ventosas, maletas, baus para sacos de vaquem, para pastas, balmazes cantos para estofo, colchetes para malas, cravos, enfeites fecho para pastas e para matas passadores de correias, pontel- nas prendedores de papel, pontel- nas prendedores de tecido e tubos e tubos

Classe 13

Fotoaduras para punhos, águas ma- inhas lapidadas, alfinetes para adorna- vestimentas, de metal precioso, anti- precioso ou suas imitações, anéis de idorno balaujandans, berloques, bro- chos, broches, colares, contas de metal ou pedras preciosas ou semi-preciosas e suas imitações usadas como adorno- ou na confecção de bijouterias, correa-

Térmo n.º 630.720, de 25-2-64
Ubirajara Figueiredo Teixeira
Rio de Janeiro

APRINCO

Classe 11
Arames lisos e farpados e pregos em geral

Térmo n.º 630.721, de 25-2-64
Cerge — Confeccões Finas Ltda.
Guanabara

CERGE

Indústria Brasileira

Classe 36
Cuecas para crianças, blusas cuecas, anáguas, salas, vestidos, toucas e camisas

Térmo n.º 630.722, de 25-2-64
Elan Publicidade Ltda.
Guanabara

BOLETIM

do Comercio Metalúrgico

Classe 31
Boletim

Térmo n.º 630.723, de 25-2-64
Elan Publicidade Ltda.
Guanabara

JORNAL

do Comercio Metalúrgico

Classe 31
Jornal

Térmo n.º 630.724, de 25-2-64
Elan Publicidade Ltda.
Guanabara

REVISTA

do Comercio Metalúrgico

Classe 32
Revista

Térmo n.º 630.725, de 25-2-64
Elan Publicidade Ltda.
Guanabara

LISTA

do Comercio Metalúrgico

Classe 32
Lista

Térmo n.º 630.726, de 25-2-64
Elan Publicidade Ltda.
Guanabara

CATALOGO

do Comercio Metalúrgico

Classe 32
Catálogo

Térmo n.º 630.727, de 25-2-64
Confeccões Chalther Ltda.
Guanabara

Qualidade Manufaturando Elegância

Classe 36
Expressão de propaganda

Térmo n.º 630.728, de 25-2-64
Laticínios Admiral Ltda.
Guanabara

Admiral

Classe 41
Doce de leite, leite em pó, leite condensado, coalhada, manteiga, queijos, creme quefi, requeijão e queijadas

Térmo n.º 630.729, de 25-2-64
Daher Representações Ltda.
Guanabara

DAHER

Classe 16
Material para construção e adorno de prédios (não incluído em outras classes)

Térmo n.º 630.730, de 25-2-1964
Confeccões A. F. G. Ltda.
Guanabara

A.F.G.

Classe 36
Para distinguir: Artigos de vestuários e roupas feitas em geral: Agasalhos, aventais, alparcatas, anáguas, blusas, botas, botinas, blusões, boinas, babadouros, bonés, capacetes, cartolas, carapucas, casacação coletes, capas, chales, cacrecols, calçados, chapéus, cintos, cintas, combinações, corpinhos, calças de senhoras e de crianças, calções, calças, camisas, camisolas, camisetas, cuecas, ceroulas, colarinhos, cueiros, salas, casacos, chinelos, dominós, echarpes, fantásias, fardas para militares, coleções, fraldas, galochas, gravatas, gorros, jogos de lingerie, jaquetas, laquês, luvas, ligas, lenços, mantos, meias, maiôs, mantas, mandrião, mantilhas, paletós, palas, penhoar, pullover, pelerinas, peugas, pouches, polainas, pijamas, punhos, perneiras, quimonos, regatos, robe de chambre, roupão, sobretudos, suspensórios, saídas de banho, sandálias, sueteres, shorts, sungas, tolas, ou slacks, talar, toucas, turbantes, ternos, uniformes e vestidos

Térmo n.º 630.731, de 25-2-1964
Distribuidora de Produtos Químicos Yage Ltda.
São Paulo

YAGE

Indústria Brasileira

Classe 46
Amido, alvejantes, anil, água de lavar, água sanitária, cesa para assoalhos, detergentes, esponjas de aço, fóforos, lixívoa, lixas, lâ de aço, pompa

das para calçados, palha de aço, preparados para polir e limpar madeiras, vidros, metais e objetos, panos para polir e para limpeza, panos de esmeril e material abrasivo empregado na limpeza de metais e objetos, sabões em geral, sabões em pó, em blocos, saponáceos, velas e velas a base de estearina

Térmos ns. 630.732 a 630.735, de 25-2-1964

Indústrias Augusto Klímek S.A.
Santa Catarina

CERLON

Indústria Brasileira

Classe 4
Cerde sem bruto ou parcialmente preparadas

Classe 17
Brochas, pincéis, trinchas para pintura, trinchas para pintura de qualquer tipo ou qualidade, de sua indústria e comércio

Classe 29
Escovas para bilhares, vassouras, espanadores, escovas para sapatos, estregões, vassouras de fibra, espanejadores, vassourinhas e vassouras diversas para uso caseiro

Classe 48
Dentifricios, sabonetes, escovas para uhas, escovas para figaro (barbeiro), escovas para roupas, escovas de roupa e pincéis para barba

Térmo n.º 630.736, de 25-2-1964
Pires e Santos S.A. — Arquitetura — Engenharia — Construção — Incorporação
Guanabara

Edificio Manacá

Classe 33
Titulo

Térmo n.º 630.737, de 25-2-1964
Pires e Santos S.A. — Arquitetura — Engenharia — Construção — Incorporação
Guanabara

Edificio Mandacarú

Classe 33
Titulo

Térmo n.º 630.738, de 25-2-1964
Pires e Santos S.A. — Arquitetura — Engenharia — Construção — Incorporação
Guanabara

Edificio Ipe Amarelo

Classe 33
Titulo

Térmos ns. 630.739 a 630.741, de 25-2-1964
Companhia Botânica do Brasil
Guanabara

Edificio Edelweiss

Classe 41
Essências vegetais e seus preparados

Classe 48
Essências vegetais para perfumaria

Classe 4
Substâncias vegetais e seus preparados

Térmo n.º 630.742, de 25-2-1964
Pires e Santos S.A. — Arquitetura — Engenharia — Construção — Incorporação
Guanabara

«C.B.B.»

Classe 33
Titulo

Térmo n.º 630.743, de 25-2-1964
Pires e Santos S.A. — Arquitetura — Engenharia — Construção — Incorporação
Guanabara

Edificio Perende

Classe 33
Titulo

Térmo n.º 630.744, de 25-2-1964
Pires e Santos S.A. — Arquitetura — Engenharia — Construção — Incorporação
Guanabara

Conjunto Residencial Parque dos Palmares

Classe 33
Titulo

Térmo n.º 630.745, de 25-2-1964
Pires e Santos S.A. — Arquitetura — Engenharia — Construção — Incorporação
Guanabara

Edificio Comendador Braga

Classe 33
Titulo

Térmo n.º 630.746, de 25-2-1964
Pires e Santos S.A. Arquitetura —
Engenharia — Construção —
Incorporação
Guanabara

Edifício In-Car

Classe 33
Título

Térmo n.º 630.747, de 25-2-1964
Pires e Santos S.A. Arquitetura —
Engenharia — Construção —
Incorporação
Guanabara

Edifício Edwiges

Classe 33
Título

Térmo n.º 630.748, de 25-2-1964
Pires e Santos S.A. Arquitetura —
Engenharia — Construção —
Incorporação
Guanabara

Edifício Associação Geral de Auxílios Mútuos da Estrada de Ferro Central do Brasil

Classe 33
Título

Térmo n.º 630.749, de 25-2-1964
Pires e Santos S.A. Arquitetura —
Engenharia — Construção —
Incorporação
Guanabara

Edifício Joazeiro

Classe 33
Título

Térmo n.º 630.750, de 25-2-64
Companhia Botânica do Brasil
Rio de Janeiro

Companhia Botânica do Brasil

Nome comercial

Térmos ns. 630.751 e 630.752, de
25-2-64
Agroveterinária Ltda.
Guanabara

AGROVET

Classe 2
Substâncias e preparações químicas usa-
das na veterinária, etc.
Classes: 2, 19, 41 e 45
Título

Térmo n.º 630.753, de 25-2-64
Agroveterinária Ltda.
Guanabara

Agroveterinária Ltda.

Nome comercial

Térmo n.º 630.754, de 25-2-64
Adega do Sertão Ltda.
Guanabara

Adega do Sertão Ltda.

Nome comercial

Térmo n.º 630.755, de 25-2-64
Brasileira de Vinhos S. A. Indústria e
Comércio
Rio Grande do Sul



Classe 42
Vinho

Térmo n.º 630.756, de 25-2-64
Produtos Alimentícios Três Rios Ltda.
Rio de Janeiro

Aquarela Indústria Brasileira

Classe 41
Farinhas alimentícias

Térmo n.º 630.757, de 25-2-64
S. A. Refinaria Magalhães
Guanabara

PRORROGAÇÃO

S. A. REFINARIA MAGALHÃES

Nome comercial

Térmo n.º 630.758, de 25-2-64
Aigual — Administradora Imobiliária
Guanabara Ltda.
Guanabara

AIGUAL

Indústria Brasileira

Classe 16

Para distinguir: Materiais para constru-
ções e decorações: Argamassas, argila,
areia, azulejos batentes, balaustres, blo-
cos de cimento, blocos para pavimenta-
ção, calhas cimento, cal, cré, chapas
isolantes, caibros, caixilhos, colunas,
chapas para coberturas, caixas d'água,
caixas para coberturas, caixas d'água,
caixas de descarga para latrinas, edifica-
ções remoldadas, estuque, emulsão de
base asfáltico, estacas, esquadrias, estru-
turas metálicas para construções, lami-
nas de metal, ladrilhos, lambris, luvas
de junção, lages, lageotas, material iso-
lante contra frio e calor, manilhas, mas-
sas par revestimentos de paredes, ma-
deiras para construções, mosaicos, pro-
dutos de base asfáltico, produtos para
tornar impermeabilizantes as argamas-
sas de cimento e cal, hidráulica, pedre-
guilho, produtos betuminosos, impermea-
bilizantes, líquidos ou sob outras formas
para revestimentos e outros como nas
construções, persianas, placas para pa-
vimentação, peças ornamentais de cim-
ento ou gesso para tetos, e paredes, pa-
pel para forrar casas, massas anti-ruídos
para uso nas construções, par-
quetas, portas, portões, pisos, soleiras
para portas, tijolos, tubos de concreto
telha, tacos, tubos de ventilação, tan-
ques de cimento v.gas, vigamentos e
vitrões

Térmo n.º 630.760, de 25-2-64
Fausto Fernandes

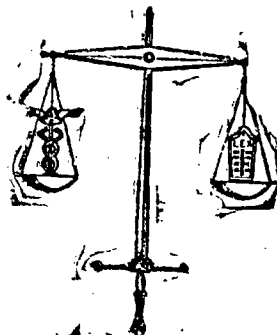

(ADVOCO)

Classe 33
Insignia

Térmo n.º 630.761, de 25-2-64
Irmãos Costa Ltda.
Santa Catarina



Classe 4
Vinho

Térmo n.º 630.759, de 25-2-64
Aigual — Administradora Imobiliária
Guanabara

AIGUAL - Administradora Imobiliária Guanabara Ltda.

Nome comercial

Térmo n.º 630.762, de 25-2-64
Construtora Polyedro Ltda.
São Paulo

POLYEDRO INDÚSTRIA BRASILEIRA

Classe 16

Para distinguir: Materiais para constru-
ções e decorações: Argamassas, argila,
areia, azulejos, batentes, balaustres, blo-
cos de cimento, blocos para pavimenta-
ção, calhas, cimento, cal, cré, chapas
isolantes, caibros, caixilhos, colunas,
chapas para coberturas, caixas d'água,
caixas para coberturas, caixas d'água,
caixas de descarga para latrinas, edifica-
ções remoldadas, estuque, emulsão de
base asfáltico, estacas, esquadrias, estru-
turas metálicas para construções, lami-
nas de metal, ladrilhos, lambris, luvas
de junção, lages, lageotas, material iso-
lante contra frio e calor, manilhas, mas-
sas para revestimentos de paredes, ma-
deiras para construções, mosaicos, pro-
dutos de base asfáltico, produtos para
tornar impermeabilizantes as argamas-
sas de cimento e cal, hidráulica, pedre-
guilho, produtos betuminosos, impermea-
bilizantes, líquidos ou sob outras formas
para revestimentos e outros usos nas
construções, persianas, placas para pa-
vimentação, peças ornamentais de cim-
ento ou gesso para tetos e paredes, pa-
pel para forrar casas, massas anti-ruídos
para uso nas construções, parquês,
portas, portões, pisos, soleiras para por-
tas, tijolos, tubos de concreto, telhas, ta-
cos, tubos de ventilação, tanques de ci-
mento, vigas, vigamentos, vitrões

Térmo n.º 630.763, de 25-2-64
"Ales" Indústria e Comércio de Plásticos
Ltda.
São Paulo

ALES INDÚSTRIA BRASILEIRA

Classe 28

Para distinguir: Artefatos de materia-
carteiras, chapas, caixas para ferramen-
tas e utensílios, cruzetas, caixas para
acondicionamento de alimentos, caixas
de material plástico para baterias, coa-
dores, copos, canecas, colheres, conchas,
cestas para pão, cestinhas, capas para
álbuns e para livros, cálices, cestas, cas-
teçais para velas, caixas para guarda
de objetos, cartuchos coadores para chá,
descanso para pratos, copos e copinhos
de plástico para sorvetes, aixinhas de
plástico, parafusos de plástico para sor-
vetes, parafusos de plástico para sor-
vetes, recipientes fabricados de mate-
riais plásticos, baldes, bacias, bolsas, caixas
culos, bules, bandejas, bases para tele-
visor, plástico, revestimentos, confecciona-
dos de substâncias animais e vegetais,
vetes, hominhas de plástico para sor-
vetes, discos de mesa, estolas para ócu-
los, embalagens de material plástico, em-
balagens de material plástico para sor-
vetes, estolas para óculos, espumas, ny-
lon, esteiras, enfeites para automóveis

massas anti-ruídos, esquadros de prumos, lunas, formas para doces, fitas isolantes, filmes virgens, fios de celulose, fechos para bolsas, facas, guarnições para chupetas e mamadeiras, guarnições para porta-blocos, guarnições para liqüidificadores e para baterias de frutas e legumes, guarnições de material plástico para utensílios e objetos, guarnições para bolsas, gartos, guarnições para cortinas, jorros, laminados plásticos, prendedores de roupas, puxadores para móveis, pires, pratos, panteiros, pás de cozinha, pedras pomes artificiais, porta-pão, pulseiras para relógios, protetores para documentos, puxadores de água para uso doméstico, porta-objetos, portaniquéis, porta-notas, porta-documentos, placas, rebites, rodinhas, recipientes, suportes, suportes para guardanapos, saizeros, tubos, tigeias, tubos para ampolas, tubos para seringas, travessas, tipos de material plástico, sacolas, sacos, saquinhos, vasilhames, vasilhames para acondicionamento, vasos, xícaras, colas a frio e cola não incluídos em outras classes, para borracha, para cortumes, para marceneiro, para sapateiros, para vidros, pasta adesiva para correias, pasta e pedras para afiar esmeril em pedra, em pó, em disco em pasta, para moer e desgatar, rebolos, adesivos para tacos, adesivos para ladrilhos e adesivos para azulejos, anticorrosivos para tecelagem e guarnições de material plástico para indústria têxtil

Térmo n.º 630.764, de 25-2-1964
Amyntas Pereira do Amaral
São Paulo

LIVRO DOS ÍNDICES DOS LIVROS

Classe 32
Livro, que condensará os índices de todos os livros publicados, segundo suas especializações

Térmo n.º 630.765, de 25-2-1964
Texas Ranch Desenvolvimento Territorial e Agrícola S.A.
Guanabara



Classe 33
Um clube que tem por objetivo principal proporcionar a seus integrantes um meio de sadia convivência social, cultural e esportiva, incentivando o gosto pela vida ao ar livre, em ambiente de recuperação, descanso e repouso

Térmo n.º 630.766, de 25-2-1964
Gráfica Botafogo Ltda.
Guanabara

GRÁFICA BOTAFOGO

Classe 33
Envelopes, cartões de correspondência, faturas, impressos de propaganda, na fachada de seu estabelecimento

Térmo n.º 630.767, de 25-2-1964
Armando Fernandes & Cia.
Guanabara

PRORROGAÇÃO

Indústrias "BRAÇO" de Ferramentas Agrícolas

Casse 11
Título de Estabelecimento

Térmo n.º 630.768, de 25-2-1964
E. G. Engenharia Eletrônica Geral Limitada
Guanabara

E. G.

INDÚSTRIA BRASILEIRA

Classe 8
Artigos da classe

Térmo n.º 630.769, de 25-2-64
Empreendimentos Imobiliários Panamé Sociedade Limitada
Guanabara

PRORROGAÇÃO

PANAMÉ

Classe 13
Para distinguir: Materiais para construções e decorações: Argamassas, argila, areia, azulejos, batentes, balustres, blocos de cimento, blocos para pavimentação, calhas, cimento, cal, cre, chapas isolantes, caibros, caixilhos, colunas, chapas para coberturas, caixas d'água, caixas para coberturas, caixas d'água, caixas de descarga para lixos, edificações premoldadas, estuque, arulsão de base asfáltico, estacas, esquadrias, estruturas metálicas para construções, lameias de metal, ladrilhos, lambris, luvas de junção, lajeotas, material isolante contra frio e calor, manilhas, massas para revestimentos de paredes, madeiras para construções, mosaicos, produtos de base asfáltico, produtos para tornar impermeabilizantes as argamassas de cimento e cal, hidráulica, pedregulho, produtos betuminosos, impermeabilizantes, líquidos ou sob outras formas para revestimentos e outros usos nas construções, persianas, placas para pavimentação, peças ornamentais de cimento ou gesso para tectos e paredes, papel para forrar casas, massas anti-ruídos para uso nas construções, parquetes, portas, portões, pisos, soleiras para portas, telolos, tubos de concreto, telhas, tacos, tubos de ventilação, tanques de cimento, vigas, vigaamentos, vitrões

Térmo n.º 630.770, de 25-2-64
Rodes - Organização, Administração e Participações S. A.
Guanabara

« Rodes »

Classe 50
Organização e administração e participações em geral

Térmo n.º 630.771, de 26-2-64
"Jodipa" Indústria de Artefatos de Madeira Ltda.
São Paulo

JODIPA

Classe 40
Para distinguir: Móveis em geral, de metal, vidro, de aço ou madeira, estofados ou não, inclusive móveis para escritórios, Armários, armários para bares, armários, biombos, cadeiras, carrinhos, cadeiras e para roupas usadas, almofadas, balcões, banquetas, bandejas, domotilladas, acolchoados para móveis, bancos para chá e café conjuntos para dormitórios, conjuntos para sala de jantar e sala de visitas, conjuntos para terraços, jardim e praia, conjuntos de armários e gabinetes para copa e cozinha, camas cabides, cadeiras giratórias, cadeiras de balanço, caixa de rádio, colchões, colchões de mola, dispensas, divisões divans, discotecas de madeira, espreguiçadeiras, guarda-roupas, estantes, mesas, mesinhas mesinhas para rádio e televisão, mesinha para máquinas de escrever, móveis para televisão, molduras para quadros, retratos, poltronas, poltronas-camas, prateleiras porta-chapéus, sofás-camas, travesseiros e vitrines

Térmo n.º 630.772, de 26-2-64
Figueiredo & Castanho
São Paulo

SAN MARTIN

Classe 33
Título

Térmo n.º 630.773, de 26-2-64
Autovenda - Distribuidora de Veículos Nacionais Ltda.
São Paulo

AUTOVENDA

Classe 21
Para distinguir genericamente veículos e suas partes integrantes, não incluídas e outras classes

Térmo n.º 630.774, de 25-2-64
Tecelagem Rosely Ltda.,
São Paulo

ROSELY Ind. Brasileira

Classe 23
Tecidos em geral

Térmo n.º 630.775, de 25-2-64
Rede Engenharia, Comércio e Representações Ltda.
São Paulo

REDE Ind. Brasileira

Classe 50
Impressos

Térmo n.º 630.776, de 26-2-64
Indústria e Comércio de Fitas Grafítill Ltda.
São Paulo

GRAFITIL Ind. Brasileira

Classe 17
Fitas para máquinas de escrever

Térmo n.º 630.777, de 26-2-64
Estúdios de Fitolito "Peter Pan" Ltda
São Paulo

PETER PAN Ind. Brasileira

Classe 8
Filmes revelados

Térmo n.º 630.778, de 26-2-64
Indústria e Comércio de Calçados "Italbrasil" Ltda.
São Paulo

ITALBRASIL Ind. Brasileira

Classe 50
Impressos

Térmo n.º 630.779, de 26-2-64
Eletrônica "Orma" Ltda.
São Paulo

ORMA Ind. Brasileira

Classe 50
Impressos

Térmo n.º 630.780, de 26-2-64
Dr. Godofredo Mendes
São Paulo

CHURRASCARIA ONCE-ONCE

Classes: 41, 42, 43 e 44
Título

Térmo n.º 630.781, de 26-2-64
Geomerto Empreendimentos S/C

GEOMETRO Ind. Brasileira

Classe 50
Impressos

Térmo n.º 630.782, de 26-2-64
Reinaldo Eugenio Debeus
São Paulo

MORGON INDÚSTRIA E COMERCIO

Classes: 33 e 50
Título

Térmo n.º 630.783, de 26-2-64
Newton dos Santos Pereira
São Paulo

CARIOCA AUTOLOVEIS

Classe 33
Título

Térmo n.º 630.784, de 26-2-64
Bessolagem "Aquino" Ltda
São Paulo

AQUINO Ind. Brasileira

Classe 50
Impressos

Térmo n.º 630.785, de 26-2-64
Indústria de Calçados "Waluchi" Ltda.
São Paulo

WALUCHI Ind. Brasileira

Classe 36
Calçados para homens, senhores e crianças

Térmo n.º 630.786, de 26-2-64

(Mohamad Hussein Wenni)
São Paulo

WENNI
Ind. Brasileira

Classe 36

Calçados para homens, senhoras e crianças, camisas, camisolas, aventais, blusas, casacos, tailleurs, paletós, pijamas e vestidos

Térmo n.º 630.787, de 26-2-64

Confecções Golás Ltda.
São Paulo

GOLÁS
Ind. Brasileira

Classe 50
Impressos

Térmo n.º 630.788, de 26-2-64
Ecran Distribuidora de Painéis de Pressão Ltda.
São Paulo

ECRAN
Ind. Brasileira

Classe 50
Impressos

Térmo n.º 630.789, de 26-2-64
Szama Waynszilboym
São Paulo

SPELMETAL
Ind. Brasileira

Classe 5

Aço em bruto, aço preparado, aço doce, aço para tipos, aço fundido, aço parcialmente trabalhado, aço pálio, aço refinado, bronze, bronze em bruto ou parcialmente trabalhado, bronze de manganês, bronze em pó, bronze em barra, em fio, chumbo em bruto ou parcialmente preparado, cimento metálico, cobalto, bruto ou parcialmente trabalhado, couraças, estanho bruto ou parcialmente trabalhado, ferro em bruto bruto ou parcialmente trabalhado, ferro em barra, ferro manganês, ferro velho gusa em bruto ou parcialmente trabalhado, gusa temperado, gusa maleável, lâminas de metal, lata em folha, latão em folha, latão em chapas, latão em vergalhões, liga metálica, limalhas magnésio, manganês, metais não trabalhados ou parcialmente trabalhados, metais em massa, metais estampados, metais para solda, níquel, ouro, zinco corrugado e zinco liso em folhas

Térmo n.º 630.790, de 26-2-64
Confecções "Fil-Tex" Ltda.

São Paulo

FIL-TEX
Ind. Brasileira

Classe 36

Para distinguir: Artigos de vestuários e roupas feitas em geral: Agasalhos, aventais, alparcatas, anáguas, blusas, botas, botinas, blusões, boinas, babadouras, bonés, capacetes, cartolas, carapuças, casacão, coletes, capas, chales, cacrecols, calçados, chapéus, cintos, cintas, combinações, corpinhos, calças de senhoras e de crianças, calções, talças, camisas, camisolas, camisetas, cuecas, ceroulas, colarinhos, cueiros, saias, casacos, chinelos, dominós, echarpes, fantásias, fardas para militares, colegiais, fraldas, galochas, gravatas, gorros, jogos de lingerie, jaquetas, laquês, luvas, ligas, meias, mantôs, meias maiôs, mantas, mandrião, mantilhas, paletós, palas, penhoar, pullover, pelerinas, peugas, pouches, polainas, pijamas, punhos, perneiras, quimonos, regalos, robe de chambre, roupão, sobretudos, suspensórios, saídas de banho, sandálias, sueteres, shorts, sungas, tolas, ou slacks, taier, toucas, turbantes, ternos, uniformes e vestidos

ros, jogos de lingerie, jaquetas, laquês, luvas, ligas, meias, mantôs, meias maiôs, mantas, mandrião, mantilhas, paletós, palas, penhoar, pullover, pelerinas, peugas, pouches, polainas, pijamas, punhos, perneiras, quimonos, regalos, robe de chambre, roupão, sobretudos, suspensórios, saídas de banho, sandálias, sueteres, shorts, sungas, tolas, ou slacks, taier, toucas, turbantes, ternos, uniformes e vestidos

Térmo n.º 630.791, de 26-2-64

Representações "Itá" Ltda.
São Paulo

ITA
Ind. Brasileira

Classe 50
Impressos

Térmo n.º 630.792, de 26-2-64
Indústria de Calçados Minarete Ltda.
São Paulo

MINARETE
Ind. Brasileira

Classe 36
Calçados para homens, senhoras e crianças

Térmo n.º 630.793, de 26-2-64
Nelson Leo
São Paulo

LEO
Ind. Brasileira

Classe 40

Para distinguir: Móveis em geral, de metal, vidro, de aço ou madeira, estofados ou não, inclusive móveis para escritório, Armários, armários para banheiros e para roupas usadas, almofadas, acolchoados para móveis, bancos, cadeiras, banquetas, bandejas, domiciliares, berços, biombos, cadeiras, carrinhos para chá e café, conjuntos para dormitórios, conjuntos para sala de jantar e sala de visitas, conjuntos para terraços, jardim e praia, conjuntos de armários e gabinetes para copa e cozinha, camas, cabides, cadeiras giratórias, cadeiras de balanço, caixa de rádio, colchões, colchões de mola, divisórias, divisões, divans, discotecas de madeira, espreguiçadeiras, guarda-roupas, estantes, mesas, mesinhas, mesinhas para rádio e televisão, mesinhas para máquinas de escrever, móveis para retratos, poltronas, poltronas, camas, prateleiras, porta-chapéus, sofás, sotás-camas, traveseiros e vitrines

Térmo n.º 630.794, de 26-2-1964
"Arteper" Artefatos de Tecidos e Peles
Sperling Ltra.

São Paulo

ARTEPER
Ind. Brasileira

Classe 36

Para distinguir: Artigos de vestuários e roupas feitas em geral: Agasalhos, aventais, alparcatas, anáguas, blusas, botas, botinas, blusões, boinas, babadouras, bonés, capacetes, cartolas, carapuças, casacão, coletes, capas, chales, cacrecols, calçados, chapéus, cintos, cintas, combinações, corpinhos, calças de senhoras e de crianças, calções, calças, camisas, camisolas, camisetas,

cuecas, ceroulas, colarinhos, cueiros, saias, casacos, chinelos, dominós, echarpes, fantásias, fardas para militares, colegiais, fraldas, galochas, gravatas, gorros, jogos de lingerie, jaquetas, laques, luvas, ligas, meias, mantôs, meias maiôs, mantas, mandrião, mantilhas, paletós, palas, penhoar, pullover, pelerinas, peugas, pouches, polainas, pijamas, punhos, perneiras, quimonos, regalos, robe de chambre, roupão, sobretudos, suspensórios, saídas de banho, sandálias, sueteres, shorts, sungas, tolas, ou slacks, taier, toucas, turbantes, ternos, uniformes e vestidos

Térmo n.º 630.795, de 26-2-1964
Magazine Cejeja Ltda.
Classe 50

CEREJA
Ind. Brasileira

Impressos

Térmo n.º 630.796, de 26-2-1964
Máquina "Esther" Ltda.
São Paulo

ESTHER
Ind. Brasileira

Classe 50
Impressos

Térmo n.º 630.797, de 26-2-1964
Franz Hollenstein
São Paulo

FABRICA DE BOMBAS ROTATIVAS FRANZ HOLL

Classe 6
Título

Térmo n.º 630.798, de 26-2-1964
Comanhia Brasileira de Bebidas e Alimentos Concentrados
São Paulo

BRASILEIRA
Indústria Brasileira

Classe 41

Balas, bombons, bombocados, biscoitos, bolachas, bolos, bolos gelados, balas de mascar, caramelos, chocolates, cacau, confeitos, crocantes, drops, doces de leite simples e compostos, doces de frutas em conservas preparadas em massa, em calda, em condimentos, doces gelados, doces de amêndoas, de amendoim, de nozes de castanha, e de frutas secas, corros com chocolates, frutas secas, passadas e cristalizadas, geléias, gomas de mascar, pirulitos, pastilhas, puxa-puxa, pirulitos, pudins, panetones, sorvetes, torrões, torradas

Térmo n.º 630.799, de 26-2-1964
Auto Posto Portuário Ltda.
São Paulo

PORTUARIO
IND. BRASILEIRA

Classe 47

Óleos de qualquer espécie para iluminação, aquecimento e lubrificação. Petróleo refinado, semi-refinado e não-

refinado, com ou sem a mistura de óleos minerais, animais ou vegetais, para a iluminação, aquecimento, lubrificação ou combustão, e graxas. Produtos e óleos combustíveis provenientes de petróleo

Térmo n.º 630.801, de 26-2-1964
Cachimica Artística Ribeirão Pires
Limitada
São Paulo

RIBEIRÃO PIRES
IND. BRASILEIRA

Classe 15

Para distinguir: Artefatos de cerâmica, porcelana, faiança, louça, vidrada, para uso caseiro, aparelhos de chá, de café, de jantar, serviços de retiros e de bebidas, a saber: abajures de lâmpada, aquecedores, aparas, bacias de latrina, bandejas, banheiras, biscoteiras, cacos, bilhas, botelas, botijas, bules, caseiras, canecas, castiçais, chavenas, centros de mesa, copeteiras, cubos, cestos, centros de porcelana: escarradeiras, espumadores, filtros, tunis, garrafas, globos, jardineiras, jarros, jarros, lavadinhos, lavatórios, leiteiras, maçanetas de porcelana, mantegueiras, molhadeiras, moringas, paliteiros, pedestais, pias, pires, polvilhadores, porta-lactes, potes, puradores, recipientes, saleiros, serviços de chá; taças para café, travessas, terrenas; urinóis, vasilhas, vasos, vasos sanitários, xícaras

Térmo n.º 630.802, de 26-2-1964
Indústria de Ferramentas Imperial Ltda.
São Paulo

IMPERIAL
Ind. Brasileira

Classe 11
Ferragens, ferramentas e cutelarias

Térmo n.º 630.803, de 26-2-1964
CAISA - Comércio, Indústria e Administração de Bens Ltda.
São Paulo

CAISA
Ind. Brasileira

Classe 50
Artigos da classe

Térmo n.º 630.804, de 26-2-1964
"Brasmecânica" Comércio de Máquinas e Motores Ltda.
São Paulo

BRASMECÂNICA
IND. BRASILEIRA

Classe 6

Para distinguir: Máquinas e partes de máquinas para todos os fins industriais: Máquinas de moer, serras mecânicas, motores elétricos, alternadores, ferramentas e placas para tornos, geradores para corrente contínua e alterna, moinhos, máquinas de furar e centrar, tornos mecânicos, prensas mecânicas, máquinas amassadeiras, misturadoras e distribuidoras de concreto e barro, máquinas compressoras, máquinas adaptadas na construção e conservação de estradas, mineração, corte de madeira, movimento de terra, correias e outros fins industriais, elevadores, máquinas, desmoldadoras, pescacadeiras,

ensacadoras, brunidoras, classificadoras, ventiladoras moínhos, para cereais, máquinas secadoras, trituradoras pulverizadoras fresas, polítrizes, tranchas, tesouras mecânicas, tupias, máquinas de abry chaves martelletes ventiladores, exaustores para torrias bombas centrifugas, rotativas, de deslocamento e a pistão para todos os fins, anetes, caldeiras e turbinas, injetores para caldeiras, válvulas e transportadores automáticos de alta e baixa pressão prensas hidráulicas martelos mecânicos e máquinas lamadoras, máquinas operatrizes, rotativas ou cortadoras para usar ferro, aço e bronze, máquinas para indústrias de tecidos, reares, urdideiras encanatórias, esputadeiras, torcedoras, madeiras, rolos e roletes, brunidores para cereais, máquinas para fabricar papel e máquinas para fabricar papel e recipientes

Térmo n.º 630.805, de 26-2-1964
F. da Silveira Macrado Ltda.
São Paulo

F. DA SILVEIRA MACHADO

Classe 50

Para distinguir: Impressos para uso em: cheques, duplicatas, envelopes, faturas, notas promissórias, apel de correspondência e recibos, impressos em cartazes, placas, tabuletas e veiculos Para distinguir: Impressos para uso em: cheques, duplicatas, envelopes faturas, notas promissórias, apel de correspondência e recibos, impressos em cartazes, placas, tabuletas e veiculos, bilhetes impressos

Térmo n.º 630.806, de 26-2-1964
Silos ro Brasl Ltda
Tuanabara

**"S I L O S"
Indústria Brasileira**

Classe 16

Para distinguir: Materiais para conscos de cimento, blocos para pavimentação, calhas, cimento, cal, cre, chapas isolantes, cabros caixilhos, colunas, chapas para coberturas caixas d'agua, caixas para coberturas caixas d'agua, caixas de descarga pra lixos, edificações premoldadas estuque, emulsão de base asfáltico, estacas, esquadrias, estruturas metálicas para construções, lamelas de metal, ladrilhos, lambris, luvas de junção lajes, lageotas, material isstruções e decorações: argamassa, argila, areia, azulejos batentes, balaustres, blocautes contra frio e calor, mamilhas massas para revestimentos de paredes, madeiras para construções, mosaicos, produtos de base asfáltico, produtos para tornar impermeabilizantes as argamassas de cimento e cal hidráulica pedregulho, produtos betuminosos impermeabilizantes, líquidos ou sob outras formas para revestimentos e outros usos nas construções, persianas, placas para pavimentação peças ornamentais de cimento ou gesso para tectos e paredes papel para lorrar casas, massas anti-ruídos para uso nas construções, parquetes portas portões pisos, soleiras para portas, tijolos tubos de concreto, telhas, tacos tubos de ventilação, tanques de cimento, vigas, vigamentos, vitros

Térmo n.º 630.807, de 26-2-1964
Comercio de Materiais para Construções
"WA" Ltda.
São Paulo

**WA
Ind. Brasileira**

Classe 10
Materiais para construções

Térmo n.º 630.808, de 26-2-1964
Comércio e Indústria de Materiais
Construções "Itingussu" Ltda.
São Paulo

**ITINGUSSU
Ind. Brasileira**

Classe 16
Materiais para construções

Térmo n.º 630.809, de 26-2-1964
Comércio e Indústria de Materiais
Construções "Luzilandia" Ltda.
São Paulo

**LUZILANDIA
Ind. Brasileira**

Classe 16
Materiais para construções

Térmo n.º 630.810, de 26-2-1964
Itararé Industrial de Corretivos ro
Solo Ltda.
São Paulo

**ITARARÉ
Ind. Brasileira**

Classe 2
Calcários para a correção do solo

Térmo n.º 630.811, de 26-2-1964
Elétrica "Serri" Ltda.
São Paulo

**SERRI
Ind. Brasileira**

Classe 8
Artigos e aarelhos elétricos e eletrônicos em geral: instalações elétricas e artigos elétricos e eletrônicos ara automóveis, dinamos, enrolamentos de moto, es

Térmo n.º 630.812, de 26-2-1964
Sylvio N. Gerin & Filhos Ltda.
São Paulo

**OTICA GERIN
Ind. Brasileira**

Classe 8
Óculos, lentes graduadas, armações para óculos, binóculos, instrumentos óticos, em geral, artigos fotográficos, máquinas fotográficas, cinematográficas e filmes virgens

Térmo n.º 630.813, re 26-2-1964.
Eletrônica Sotam Ltda.
São Paulo

**SOTAM
Ind. Brasileira**

Classe 8
Aparelhos elétricos, aparelhos elétricos de iluminação, aparelhos elétricos para fotografia e televisão, aparelhos de recepção de sons, válvulas de descarga em geral, retificadores, instrumentos eletro-físicos, instalações e aparelhos elétricos para tirar ou imitar imagens, móveis ou imóveis, aparelhos electro-fotográficos, aparelhos electro-domésticos em geral

Térmo n.º 630.814, de 26-2-1964
Casa Ernesto de Artigos para Presentes
Limitada
São Paulo

**ERNESTO
Ind. Brasileira**

Classe 15
Artefatos de cerâmica, porcelana, faiança, louça virrada e outros para uso caseiro

Térmo n.º 630.816, de 26-2-1964
Comercial Soda Tamoyo Ltda.
São Paulo

**TAMOYO
Ind. Brasileira**

Classe 16
Velas de todas as espécies

Térmo n.º 630.817, de 26-2-1964
Maauel Godinho de Amorim
São Paulo

PRORROGAÇÃO



Classe 13

Para distinguir artigos de toucador e perfumarias em geral: Aluniscar, agua de beleza, agua facial, agua de lavanda, agua de colônia, arminhos, agua de quina, agua de rosas, agua de elaze-mas, amônia perfumada, agua, em pó, em pedras, para banho, crilhan, nas, bandolinas, batons, cosméticos para o cabelo, pestanas, cílios e bigodes, crayons, cremes para a pele, carmins, cheiros em pastilhas, em cauletes, em lentilhas, em trociscos e em pilulas, cremes para barbear, cremes dental, depilatórios, desodorantes, dissolventes, essências, extratos, estojos de perfumes, creme para limpeza da pele, e para base de pó de arroz, esmaltes para unhas, escôvas para dentes, cabele, roupas, cílios e unhas, fixadores para o cabelo, o cabelo, glicerina perfumada para uso de toucador, grampos para o cabelo, para maquiagem, lança-perfumes, loções, líquidos dentífricos, em pasta, em gotêla de petróleo perfumada, lápis, pestanas, cílios e bigodes, hveias para sabão em creme, em elixir e em pó, líquidos para ondulação, permanente lizas para unhas, laquê, flocos para o cabelo, pasta e pós para lentes, perfu-pastas e pó para as unhas, pon-pons para pó de arroz, papéis perfumados, carminados, e com pó de arroz, pentes, pó de arroz

Térmo n.º 630.818, de 26-2-1964
Mecânica e Representações Santa
Cândida Ltda.
São Paulo

**PRORROGAÇÃO
Santa Cândida
Industria Brasileira**

Classe 21
Freio (parte integrante do veiculo), mecanismo para acoplamento de veiculos e ferroviários, orelhas de parada

para aparelhagem de tração, amortecedores de choques, paracroques, carro, ônibus, automóvel antirruas auto-cas minhões, alavancas, alavancas de câmbio, alavancas de freios, breques, barras de freio, braçadeiras de mola, buchas, barcos, barras de tração, barras de direção, cabos de veiculos carroce-ras, chassis, carcaças, corças, capotas, engates para veiculos, engrenagens, embreagem, leixas de molas, nélices, molas, motocicletas, mancais de veiculos, pedais, paralamas, porta laterais, platinhões, porta-rodas, paratrisas, para-choques, pistões, rodas, rebouques, tambores de freios, varetas de veiculos, bicicletas, motocicletas, retentores, a.cô para bicicletas, braços para veiculos, crapas circulares para veiculos, cubos de veiculos, desajustadoras fronteiras para veiculos, motocicletas, manivelas, para-lamas, varetas de controle do afogador e acelerador

Térmo n.º 630.819, de 26-2-1964
Comércio e Indústria Frascoflex
São Paulo

**Frascoflex
Indústria Brasileira**

Classe 28
Para distinguir: Artetatos de material plásticos e de nylon: Recipientes fabricados de material plástico, vestimentos confeccionados de substâncias animais e vegetais: Argilas, acarerros, armações para óculos, buis, bandanas, bases para telefones, bancas, bacias, bolsas, caixas, carteiras, chapas, cabos para ferramentas e utensílios, cruzetas, caixas para acondicionamento de alimentos, caixas de material plástico, tinnhas, capas para álbuns e para livros, cálices, cestos, castiçais para vela, caixas para guarda de munição, cartuchos, tios, copos e copinhos de plástico para sorvetes, caixinhas de plástico para sorvetes, colherinhas, pastilhas, garfiado de plástico para sorvetes, terminhal de plástico para sorvetes, discos de mesa, estojos, estojos para crulos, em balagens de material plástico para sorvetes, estojos para objetos, espumas de nylon, esteiras, entleite, para automóvris, escudadores de pratos, assas anti-ruídos, formas para doces, fitas isolantes, filmes virgens, fios de celulose, fechos para bolsas, laccas, uarnições, guarnições para chupetas e mamadeiras, guarnições para porta-blocos, guarnições para liquidificadores e para baterdeiras de frutas e legumes, guarnições de material plástico para utensílios e objetos, guarnições para molas, garfos, plásticos, lancheiras, mantequeiras, mallas, orinôas, prendedores de roupas, puzadores para móveis, mres, pratos, palleros, pás de cozinha, pedras, pomes artificiais, porta-pão, pulseiras para relógios, protetores para documentos, puzadores de água para uso doméstico, porta-copos, porta-n.queis, porta-notas, porta-documentos, placas, r.bites, rodinhas, recipientes, suportes, suportes para ladrilhos e adesivos para azulejos, peças, carretéis para tecelagem e guarnições de material plástico para indústria textil, colas usadas nas indústrias, guarda-roupas, saletros, tubos, tigelas, tubos para ampolas, tubos para seringas, travessas, tipos de material plástico, sacolas, sacos, saquinhos, vasilhames para acondicionamento, vasos xil-caras, colas a frio e colas a quente, incluídas em outras classes, para borracha, para curtumes, para marceneiros, para carpinteiros

letras para vidros pasta adesiva para correia, pasta e pedras para alicates esmeril em pedra, em pó, em disco em pasta para aliar, moer e desgastar rebolos, adesivos para tacos, adesivos de calçados

Térmo n.º 630.820, de 26-2-1964
Indústrias Burroughs Máquinas de Escritório Ltda.
São Paulo

Indústrias Burroughs
Máquinas de Escritório Ltda.

Nome Comercial

Térmo n.º 630.821, de 26-2-1964
Indústrias Burroughs Máquinas de Escritório Ltda.
São Paulo

Burroughs
Indústria Brasileira

Classe 17

Para distinguir máquinas e instalações para escritórios e desenhos em geral: Arquivos para correspondência, almofadas para carimbos e para tintas abri brochas, canetas para desenhos cortadores de papel, colchetes canibadores cestos para papéis e correspondência classificadores, chips coladores, canetas compassos, cores, canetas tinteiros, canetas estereográficas, desenhadores, data dores com minas, descanços para lápis e canetas, esquadros, espátulas, furadores, fusins, fichários, fitas para máquinas de escrever, fichas para arquivos, máquinas para escrever, calcular e somar, fitas gomadas, máquinas para grampear, goma arábica, gomadores, grampeadores, grampos e anelinhos para escritórios, giz, godets, instrumentos de escrever e de desenhos, lápis, apiseiras, molhadores, mata-horrão, máquinas e apetrechos para apontar lápis, mapoteclas, metros para escritórios e para chos de metal, porta-tinteiros, porta pastas para escritórios com tuchos de metal, pastas para escritórios com fe-lápis, porta-canetas, porta carimbos, porta-cartas, porta-blocos, penas, prensas, pincéis, prendedores de papéis, percevejos, régua, stencil, separadora para arquivos, sinetes, tintas para escrever, tiralinha, tintas para carimbos, tintas para duplicadores, tinta para impressão, tintas para desenhos, aparelhos para tirar cópias, pastéis de tintas para escrever e desenhos, máquinas de endereçar, máquinas registradoras

Térmo n.º 630.823, de 26-2-1964
Eletro Metalúrgica Joer Ltda.
São Paulo

ELETRO METALURGICA JOPER LTDA.

Nome Comercial

Térmos ns. 630.824 e 630.825, de 26-2-1964

Eletro Metalúrgica Joer Ltda.
São Paulo



INDÚSTRIA BRASILEIRA

Classe 3

Para distinguir: Abaixa luses de lâmpião, abajours, acumuladores, actinômetros, amperômetros, amortecedores de minação, inclusive os considerados acessórios de televisão, aparelhos para ilustração de réticulos, aparelhos para antirrádio e frequência, anemômetros, apacios mecânicos, aparelhos aquecedores e medidores, aparelhos cromográficos, aparelhos de barbear, elétricos, aparelhos registradores e medidores de distâncias, aparelhos para purificar água, aparelhos de sinalização, lampelantes, aparelhos reguladores de gás, aparelhos de galvanoplastia, aparelhos didáticos, aparelhos cinematográficos, aparelhos automáticos para acender e regular gás, experimentador drênos, aparelhos para destruir insetos, aparelhos náuticos, científicos, aparelhos de ótica, aparelhos pulverizadores, aparelhos para aquecimento de água, aparelhos geradores, ele-reprodução de som e sons, aparelhos automáticos elétricos de passar, aparelhos para exprimir frutas e legumes, aparelhos de alta tensão, aparelhos de protecção contra acidente de operários, aparelhos afiadores de ferramentas, aparelhos distribuidores de sabão e de desinfetantes para instalações sanitárias, aparelhos esterilizadores, aparelhos e instrumentos usados na engenharia, agrimensura e geodésia, aparelhos gaseificadores, aparelhos de análises, aparelhos ozonizadores, aparelhos pasteurizadores, aparelhos reguladores e estabilizadores de ressaão e de fluxo de gases e líquidos, aparelhos para salvamento e para sinalização, aparelhos para sinais, aparelhos para escatandristas, aparelhos para limpar vidros, aparelhos para combater formigas e outras pragas, aparelhos automáticos acionados eia in-trodução de modas, aparelhos para picar, cortar ou reduzir comestíveis, aparelhos esparçadores, aparelhos e instrumentos de cálculo, aparelhos para observações sísmicas, aparelhos termostatos, aparelhos para natação, arítonômetros, aspiradores de pó, aerômetros, acendedores elétricos, alto-falantes, amplificadores elétricos, amassadeiras, am tenas, batedeiras, balanças, comum e elétrica, barômetros, baterias de acumuladores, binóculos, bitolas, bobinas, bobinas elétricas de indução, (exceto para nhas elétricas, bombas, medidoras, buzinas, bússolas, baterias elétricas, bulões elétricos, caixas de descarga, câmaras frigoríficas e fotográficas, campanhas elétricas, chassis de rádios, chaves elétricas, cinematógrafos, cronógrafos, cronógrafos, cronômetros, combustores de gás, cidômetros, cristais de rádio, condensadores, cortadeiras para fotografias, chaves de alavancas, chaves automáticas, capacitores de bloquelo, capacitores eletrolíticos, calibradores, discos para telefones, discos gravados, dials, despertadores, enceradeiras elétricas, elétricos, engenho de asrar carne, espelhos óticos, esticadores de luvas, espelhos de plásticos para electricidade, esterilizado-res, extintores de incêndio, ferros elétricos

de passar e engomar, ferro de soldar elétrico, filtros e aparelhos filtrantes, filtros para óleo, filmes alados, togões, fogareiros elétricos, fusíveis, faróis como acessórios de veículos para sinalização e ara iluminação em geral, filmes revelados, fôrmas elétricas, terveedores frigoríficos, totômetros, fios elétricos, filtros de interferência, fonógrafos, garrafas térmicas, gazômetros, geladeiras, globos para lâmpadas, globos para lanternas, globos terrestres para ensino, gravadores, holoótes, hidrômetros, incubadores, indicadores de vácuo, instrumentos de alarme, interruptores, isola-dores, lâmpadas de cristal, lâmpadas incandescentes, lâmpadas comuns, lâmpada das flash, lamparinas, lactômetros, lentetes, liquidificadores, lanternas mágicas, limpadores de parabrisas, luzes trazeiras para veículos, lunetas, maçaricos para soldar, caldear e cortar máquinas para fazer café, marcadores de passagens, medidores, microscópios, misturadeiras, máquinas talantes, mostradores para rádios, máquinas para passar rufones, mascaras contra gases, moinhos de café, sal, pimenta e outros temperos, micrômetros, níveis, óculos, objetivas, fotográficas, pilhas elétricas, pedômetros, pluviômetros, pirômetros, birometros, pistolas de intar, lugs, inos de tomadas, anelas de ressaão, ack-ups para-raios, propulsores, painéis de carros, quadros distribuidores de electricidade, queimadores de óleo, quadrantes e sextantes para observação astrológica, refrigeradores, radios fletores, reostatos, relógios de ponto, de pulso, de bolso e de parede, despertadores, contadores e medidores de quantidade e volume, radiadores, retentores de graxa e óleo, re-ceptores, regadores automáticos, rádios de comestíveis, registros para vapor, gás, água e outros líquidos, quando não considerados partes de máquinas, reatores para luz fluorescente, registradores, resistências elétricas, relays, sor-veteiras elétricas, caseiras, soquetes, sinais, sirenes de alarme, soldadores elétricos, toca-discos, tomadas e interruptores elétricos, tubos acústicos, torneras, termômetros para observação meteorológica, telescópios, tícômetros, trimetros, torradores de cereais, trenas transformadores, telefones, tosta-deiras, telégrafos, tripés para fotografia, válvulas para rádios, válvulas de descarga, válvulas de redução, vacuômetros, velas elétricas, válvulas elétricas de vácuo e ventiladores

Classe 11

Para distinguir ferragens e ferramentas: Alicates, alavancas, arruelas, arrebites, argolas, aldraves, armações de metal, abridores de latas, arame, aparelhos de chá e café, assadeiras, açucareiros, aparelhos para lavar, arandelas, arestas, aros, alças, alises, amoladores, amoladores de facas, alças para acincho, brocas, bigornas, baixelas, bandejas, baças, bombonieres, baldes, borboletas, baterias, bases de mesa, braçadeiras, bules, bisagra, bucinas, bainha para facas, baterias de cozinha, colhe-de pedreiros, cadeados, correntes, cabides, chaves de parafusos, conexões para encanamentos, caixas de metal para portões, colunas, canos, chaves de fenda, chaves inglesas, cabeções, canecas, copos, cachepots, centro de mesa, co-queteleiras, caixas para condimento de alimentos, cadeados, caldeirões, caçarolas, chaleiras, cafeteiras, conchas, coadores, cuscuseiros, cabides de metal, cabos, caixas de ferro, cruzetas curvas, cantoneiras, chaveiros, canivetes, chave-venas, cremones, cadinhos crivos, chanfradores, cassinetes, cabos, chaves, chaves para porcas circulares, chaves tor-

quimétrica, correntes para chaves, colchetes, chaves para porcas, distintivos, dobradiças, descanso para talheres, pratos e copos, enxadas, esteras, engates, enfeites de metal, estribos, espátulas, estojos de metal para carimbos, eixos, expandidor para tubos, estruturas metálicas, escarradeiras, espremedores, espumadeiras, formões, foices, ferro para cortar capim, ferrolhos, facas, facões, fechaduras, fruteiras, funis, fôrmas para doces, bolos, embadas e pudins, flanges, fivela, furadores, ferramentas cortantes e perfurantes para marceneiros, fechos de metal, ferraduras, torminhas, fitas de aço, ganchos, guaições de metal, garfos, ganchos para quadros, grampos para emendas de correias, grades para fogões e geladeiras, grelhas, galheteiros, gonzos, grossas, garratas, ilhoses, joelhos, jarros, limas, lâminas, licoreiros, latas, lvas, linguetas, leiteiras, machadinhas, moles para portas, martelos, marretas, matrizes, marmitas, maquinas, morsas, machetes, mantegueiras, malhos, navalhas, niples, puas, pás, picaretas, pregos, ponteiros, parafusos, porcas, pratos, porta-gelo, poseiras, porta-pão, porta-joias, paliteiros, panelas, puxadores, placas, pregadores, porta-esponjas, peneiras, pinos, plainas, perfuradeiras, pires, pinças, panejões, porta-copos e garrafas, passadores de roupa, presilhas, rastelos, roldanas, ralos, regadores, rebites, reduções, recipientes de metal, rodízios, roscas de aço inoxidável, registros de aço inoxidável, registros, serras, serrotes, sífões, saletos, sacarrô-lhas, tórquezes, trilhos, tubos, tubulações, tampões, travadeiras, telas de arame, trincos, taças, travessas, tesouras, tranças, tramelas, talheres, talhadeiras, tampas para painéis e caldeirões, terrinas, tachos, trens de cozinha, torradeiras, orinóis, vasos, vasilhames, vermas, mandri de expansão, treza de chanfrar, guia de freza de chanfrar, ventosas, maletas, baus para sacos de viagem, para pastas, balmazes, cantos para estojos, colchetes para malas, cravos, enfeites fecho para pastas e para maias, passadores de correias, pontelras, prendedores de papel, suportes, torniquetes e tubos de extensão

Térmos ns. 630.826 a 630.828, de 26-2-1964

Gerbur S.A. — Comércio, Administração e Agricultura
São Paulo

GERBUR

Classe 16

Para distinguir: Materiais para construções e decorações: Argamassas, argila, areia, azulejos, batentes, balaustrs, blocos de cimento, blocos para pavimentação, calhas, cimento, cal creta, chapas, isolantes, caibros, caixilhos, colunas, chapas para coberturas, caixas d'água, caixas para coberturas, caixas d'água, caixas de descarga para lixos, edificações, tremoladas, estuque, emulsão de base asfáltico, estacas, esquadrias, estruturas metálicas para construções, lamesas de metal, ladrilhos, lambris, luvas de função, lajes, lajeotas, material isolante contra frio e calor, manilhas, massas para revestimentos de paredes, madeiras para construções, mosaicos, produtos de base asfáltico, produtos para tornar impermeabilizantes as argamassas de cimento e cal, hidráulica, pedregulho, produtos betuminosos, impermeabilizantes, líquidos ou sob outras formas para revestimentos e outros usos nas construções, persianas, placas para pavimentação, peças ornamentais de cimento ou gesso para tectos e paredes, papel

para forrar casas, massas anti-ruídos para uso nas construções, parquetes, portas, cortiças, pisos, soleiras para portas, tijolos, tubos de concreto, telhas, tacos, tubos de ventilação, tanques de cimento, vigas, vigamentos, vitros

Classe 19

Aves e ovos em geral, inclusive ro bicho da seda, animais vivos, bovino, cavalari, caprinos, galináceos, ovinos e suínos

Classe 50

Envelopes, carimbos, papéis de carta, cartões comerciais e de visitas, folhetos, folhinhas, recibos, notas fiscais, faturas duplicatas, letras decâmbio, promissórias, embalagens impressas

Térmo n.º 630.829, de 26-2-1964
Ciper S.A. - Comércio, Administração e Agricultura
São Paulo

GERBUR S/A.-
COMÉRCIO, ADMINISTRAÇÃO E AGRICULTURA

Nome Comercial

Térmo n.º 630.830, de 26-2-1964
Romansa S.A. - Comércio, Administração e Agricultura
São Paulo

ROMANSA

Classe 50

Impressos para uso em cheques, duplicatas, envelopes, faturas, notas promissórias, papel de correspondência e recibos, impressos em cartazes, placas, tabuletas e veículos. Bilhetes impressos licos programas circenses

Térmo n.º 630.831, de 26-2-1964
Romansa S.A. - Comércio, Administração e Agricultura
São Paulo

ROMANSA S/A.-
COMÉRCIO, ADMINISTRAÇÃO E AGRICULTURA

Nome Comercial

Térmo n.º 630.832, de 26-2-1964
Rio Sangue - Cia. Colonizadora, Agrícola e Pastoral
Mato Grosso

RIO SANGUE-CIA.
COLONIZADORA, AGRÍCOLA E PASTORIL

Nome Comercial

Térmo n.º 630.833, de 26-2-1964
Fortebrasil Industrial e Comercial Ltra.
São Paulo

FORTEBRASIL
Indústria Brasileira

Classe 2

Substâncias e preparações químicas usadas na agricultura, na horticultura e veterinária, e para fins sanitários, a saber: adubos, ácidos sanitários, águas desinfetantes e para fins sani-

tários, apanha-moscas e insetos (de goma e papel ou papelão), álcalis bactericidas, baraticidas, carrapaticidas, cresol, creosotalina, creosoto, desodorante, desinfetantes, defumadores, exterminadores de pragas e ervas daninhas, esterilizantes embrocagens para animais, enxertos, farinhas de ossos, fertilizantes, fosfatos, formicidas, fumigantes, fungicidas, glicose para fins veterinários, guano, herbicidas, inseticidas, insetifugos, larvicidas, microbicidas, medicamentos para animais, aves e peixes óleos desinfetantes e veterinários, petróleo sanitários e desinfetantes, papel fumegatório, pós inseticidas, paraticidas, fungicidas e desinfetantes, preparações e produtos inseticidas, permicidas, desinfetantes e veterinários, raticidas, remédios para fins veterinários, sãões veterinários e desinfetantes, sais para fins agrícolas, hortícolas, sanitários e veterinários, sulfatos, superfosfatos, vacinas para aves e animais venenos contra insetos

Térmo n.º 630.834, de 26-2-1964
Irmãos Bortoletto
São Paulo

ESTABICAR
Indústria Brasileira

Classe 21

Para distinguir: Veículos e suas partes integrantes: Aros para bicicletas, automóveis, auto-caminhões, aviões, amortecedores, alavancas de câmbio, barcos, breques, braços ara veículos, bicicletas, carrinhos de mão e carretas, caminhonetes, carros ambulantes, caminhões, carros, tratores, carros-berços, carros-tanques, carros-irrigadores, carros, carroças, carrocerias, chassis, chassis circulares para veículos, cubos de veículos, carrinhos para máquinas de escrever, corrediços, para veículos, direção, desli gadeiras, estribos, escadas rolantes, elevadores para passageiros e para carga, engates para carros, eixos de direção, freios, fronteiras para veículos, quidão locomotivas, lanchas, motocicletas, molas, motocicletas, motocargas, moto turques, manivelas, navios, ônibus, para-choques, para-lamas, para-brisas, pedais, panteões, rodas para bicicletas, raios para bicicletas, reboques, radiadores para veículos, rodas para veículos, selins, tricicles, trantes para veículos, vagões, velocipedes, varetas de controle do atogador e acelerador, trilés, triléibus, varas de carros, toletes para carros

Térmo n.º 630.835, de 26-2-1964
"Proamérica" Agrícola e Comercial Limitada
São Paulo

PROAMERICA
Indústria Brasileira

Classe 2

Substâncias e preparações químicas usadas na agricultura, na horticultura e veterinária e para fins sanitários, a saber: adubos, ácidos sanitários, águas desinfetantes e para fins sanitários, apanha-mosca e insetos (de goma e papel ou papelão), álcalis, bactericidas, baraticidas, carrapaticidas, cresol, creosotalina, creosoto, desodorantes, desinfetantes, defumadores, exterminadores de pragas e ervas daninhas, esterilizantes, embrocagens para animais, enxertos, farinhas de ossos, fertilizantes, fosfatos, formicidas, fumigantes, fungici-

das, glicose para fins veterinários, guano, herbicidas, inseticidas, insetifugos, para animais, aves e peixes óleos desinfetantes e veterinários, petróleo sanitários e desinfetantes, papel fumegatório, pós inseticidas, paraticidas, fungicidas e desinfetantes, preparações e produtos inseticidas, permicidas, desinfetantes e veterinários, raticidas, remédios para fins veterinários, sãões veterinários e desinfetantes, sais para fins agrícolas, hortícolas, sanitários e veterinários, sulfatos, superfosfatos, vacinas para aves e animais, venenos contra insetos, animais e herva daninhas

Térmo n.º 630.836, de 26-2-1964
Algodoeira Santo Antônio Sociedade Anônima
São Paulo

SANTO ANTONIO
Indústria Brasileira

Classe 10
Algodão hidrófilo

Térmo n.º 630.837, de 26-2-1964
Paulo Nitsch Soares
São Paulo

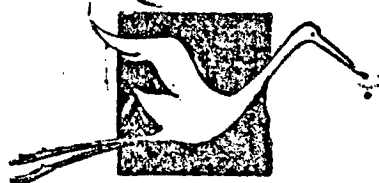

Classe 36
Enxovais para bebês

Térmo n.º 630.838, de 26-2-1964
(Prorrogação)
Manoel Kherlakian S.A. - Indústria e Comércio de Calçados
São Paulo

PRORROGAÇÃO

Kherlakian
INDUSTRIA BRASILEIRA

Classe 36
Calçados

Térmo n.º 630.839, de 26-2-1964
Rio Sangue - Cia. Colonizadora, Agrícola e Pastoral
Mato Grosso

RIO SANGUE

Classe 19

Aves e ovos em geral, inclusive do bicho da seda, animais vivos, bovino, cavalari, caprinos, galináceos, ovinos e suínos

Térmo n.º 630.840, de 26-2-1964
Companhia de Cigarros Souza Cruz
Guanabara

PRORROGAÇÃO

CIGARROS HOLLYWOOD
Uma Tradição de Bom Gosto.

Classe 44

Frase de propaganda

Térmo n.º 630.841, de 26-2-1964
Alfredo Ney Kejok Lessa e Jos Casali Filho
Guanabara

FRONTE UNICA

Classe 32

Almanaques, anuários, álbuns impressos, cartões, catálogos, materiais nacionais e estrangeiros, publicações impressas, revista, Propaganda em rádio, televisão, jornais, programas radiofônicos, peças teatrais e cinematográficas e revistas impressas

Térmo n.º 630.842, de 26-2-1964
Lucy S. Guilerá

alfoto
studio

Classe 33
Titulo

Térmo n.º 630.843, de 26-2-1964
José dos Santos
São Paulo

V. SANTOS
Indústria Brasileira

Classe 11

Plainas em geral, principalmente para uso em machos para unção

Térmo n.º 630.844, de 26-2-1964
Card-Plast Indústria e Comércio de Plásticos Ltda.
Guanabara

Card-Plast
Indústria Brasileira

Classe 28
Artigos ra classe

Térmo n.º 630.845, de 26-2-1964
Farmácia Kosmos Ltda.
Guanabara

PRORROGAÇÃO

FARMACIA KOSMOS

Classes: 3 e 4
Titulo

Térmo n.º 630.846, de 26-2-1964
Drogaria Kosmos Ltda.
Guanabara

Drogaria Kosmos

Classes: 3 e 48
Titulo

Térmo n.º 630.847, de 26-2-1964
Gráfica Primus Ltda.

São Paulo

PRORROGAÇÃO

PRIMUS
Ind. Bras.

Classe 38

Aros para guardanapos de papel aglutinados, álbuns (em branco) álbuns para retratos e autógrafos, cartões (exceto para brinquedos), cartões para correspondência, blocos para cálculos, blocos para alocações, blocos, brochuras não impressas, cadernos de escrever, capas para documentos, cartegras, papel ou papelão, capsulas de papel, caixas de papelão, cadernos, cadernos, caixas de cartão, caixas para papelaria, cartões de visitas, cartões comerciais, cartões índices, cartões, cartolina, cadernos de papel, cadernos escolares, cartões em branco, cartuchos de cartolina, chapas planográficas, cadernos de lembranças, cartões de papelão, envelopes, envólucros para cartuchos de papel, encadernação de papel ou papelão, etiquetas, folhas índices, folhas de celulose, guardanapos, livros não impressos, livros fiscais, livros de contabilidade, mata-borrão, ornamentos de papel transparente, pratos papéis, papéis de estanho e de alumínio, papéis sem impressão, papéis em branco para impressão, papéis fantasia, meios para forrar paredes, papel amarelo com ou sem pauta, papel crepe, papel de seda, papel impermeável, papel em bobina para impressão, papel encerado para copiar, papel para desenhos, papel para embrulho impermeabilizado, papel para encadernar, papel para escrever, papel para imprimir, papel para malha para embrulhos, papel celofane, papel celulose, papel de lição, papel absorvente, papel para enrolar, tabaco, papelão, recipientes de papel, rosetas de papel, rótulos de papel, rolos de papel transparente, rolos de papel, serpentinas, tubos postais de cartão, tubetes de papel.

Térmo n.º 630.848, de 26-2-64
Sebastião de Paula

Guanabara

«Exaltação a Bahia»

Classe 32

Almanaques, anuários, álbuns impressos, cartazes, catálogos, jornais nacionais e estrangeiros, publicações impressas, revista, Propaganda em rádio, televisão, jornais, programas radiofônicos, peças teatrais e cinematográficas e revistas impressas

Térmo n.º 630.850, de 26-2-64
FMC Corporation

Estados Unidos da América



Classe 2

Inseticidas, fungicidas, herbicidas, acaricidas, nematocidas, ródenticidas

Térmo n.º 630.849, de 26-2-64
Serricchio & Ficarelli

São Paulo



Indústria Brasileira

Classe 39

Artigos: Saltos para calçados

Térmo n.º 630.851, de 26-2-64
Interflug Gesellschaft Für Internationalen Flugverkehr
República Democrática Alemã

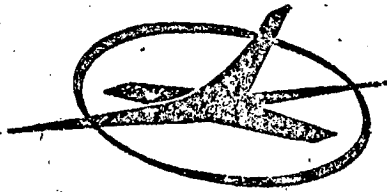

Classe 21

Para distinguir: Veículos e suas partes integrantes: aros para bicicletas, automóveis, auto caminhões, aviões, amortecedores, alavancas de câmbio, barcos, bricole para veículos, bicicletas, carrinhos de mão e carretas, caminhonetes, carros ambulantes, caminhões, carros tratores, carros-berços, carros-tanques, carros-irrigadores, carros, carroças, carrocerias, chassis, chapas circulares para veículos, cubos de veículos, carrinhos velocípedes, varetas de controle de acelerador e acelerador, trilhos, trilhos, varas de carros, troletes para carros para máquinas de escrever, correções para veículos, direção, desligadefras, e-tribos, escadas rolantes, elevadores para passageiros e para cargas, engates para carros eixos de direção, freios, fronteiras para veículos, guidão, locomotivas, lanchas, motocicletas, moias motocicletas, motocargas, moto, turques, manivelas, navios, ônibus para-choque, para-lamas, para-brisas, pedais, pantôes, rodas para bicicletas, raios para bicicletas, reboques, radiadores para veículos, rodas para veículos, semis, tricicles, tirantes para veículos, vagões

Térmo n.º 630.852, de 26-2-64
Indústria de Massas Fideora Ltda.
Rio Grande do Sul



Classe 41

Substâncias alimentícias e seus preparados. Ingredientes de alimentos, Essências alimentícias

Térmo n.º 630.853, de 26-2-64
Armazens Gerais Isval Ltda.
Paraná



Classe 33
Título

Térmo n.º 630.854, de 26-2-64
Hermann Indústria e Comércio HIC

S. A.
Guanabara

PRORROGAÇÃO



INDÚSTRIA BRASILEIRA

Classe 48

Para distinguir: Creme para barbear, sabão para barbear, dentífrico, sabões de tocador, pentes, esponjas para tocador, perfumes, cosméticos, águas de colônia e de tocador, cremes de tocador, loções, carmin (rouge), bastões para os lábios (batons), pó para o rosto, sachet de talco (talc sachet), pó de talco, pó para banho, pó para empoar, bases para maquiagem e bases para pó, preparados para limpeza de pele em forma líquida, de creme e de pó, tais como creme para limpeza, cremes lubrificantes, cremes amaciadores de tecido, cremes para bases de maquiagem, creme para a pele, creme para as mãos, creme para os olhos, máscaras de creme rosa, adstringentes, refrescador para a pele, loção para a base de maquiagem, loção para dar firmeza a pele, preparados especiais para cabeças de negro, máscaras e preparados para tingir a pele, tais como carmin (rouge) em forma de creme, maquiagem (makeup), base, loção para bronzear, carmin (rouge) "parlet" maquiagem (makeup) para a perna; preparados para maquiagem (makeup) dos olhos, tais como lápis para os olhos, embelezadores para os olhos, sombreador para os olhos; loção embelezadora; desodorantes em forma líquida e de creme; sais inalantes, sais banho, sabão para banho, brilhantinas, preparados para tratamento das unhas e envólucros contendo um sortimento de preparados de beleza necessários para tratamento específicos da pele e recipientes de carmin (rouge), pó de arroz

Térmo n.º 630.856, de 26-2-64
Indústrias Reunidas Irefit Ltda.
São Paulo



Classe 17
Artigos da classe

Térmo n.º 630.857, de 26-2-64
Satélite Construtora S. A.
São Paulo

SATÉLITE CONSTRUTORA S/A.

Nome comercial

Térmo n.º 630.858, de 26-2-64
Indica Indústria de Cadarços Ltda.
São Paulo

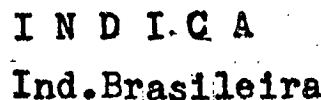

Classe 24
Cadarços e fitas

Térmo n.º 630.855, de 26-2-64
Hermann Indústria e Comércio HIC

S. A.
Guanabara

PRORROGAÇÃO



INDÚSTRIA BRASILEIRA

Classe 49

Jogos de toda a espécie. Brinquedos e passatempo

Térmo n.º 630.859, de 26-2-64
Madeira Impregnada e Serradas do Paraná S. A.
S. A.



Nome comercial

Térmo n.º 630.860, de 26-2-64
Administradora Brasileira de Realizações Imobiliárias Ltda.
Rio de Janeiro

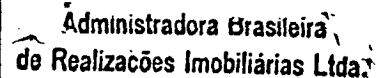

Nome comercial

Térmos ns. 630.861 e 630.862, de 26-2-64
"M. B." Indústria e Comércio de Bijouterias Ltda.
São Paulo



Classe 4
Pedras preciosas, etc.
Classe 11
Braceletes, colares, etc.

Térmo n.º 630.863, de 26-2-64
(Prorrogação)
Chemische Fabrik Promonta G.M.B.H.
Alemanha

PRORROGAÇÃO



Classe 48
Produtos de perfumaria, cosméticos, óleos essenciais, sabões perfumados

Térmo n.º 630.864, de 26-2-64
Canadian Hoechst (1964) Limited
Canadá



Classe 2
Preparados para exterminar plantas e animais daninhos, preparados para proteger plantas

Térmo n.º 630.865, de 26-2-64
Hoechst (1964) Limited
Canadá

GELASTYPT

Classe 3
Tempons gelatinosos anti-bactérias,
usados na odontologia

Térmo n.º 630.866, de 26-2-64
Canadian Hoechst (1964) Limited
Canadá

NEUTRASID

Classe 3
Preparação farmacêutica para ser usa-
do na medicina ou na farmácia, vendido
sob forma de substância química e sob
forma de produto farmacêutico em am-
plias, tabletes, drágeas e suositórios

Térmo n.º 630.867, de 26-2-64
Hoechst (1964) Limited
Canadá

AFALON

Classe 2
Preparados para exterminar lantãs e ani-
mais daninhos; preparados para prote-
ger plantas

Térmo n.º 630.868, de 26-2-1964
(Prorrogação)
Chronotechna, závody na výrobu horin,
národní podnik
Tchecoslováquia

PRORROGAÇÃO

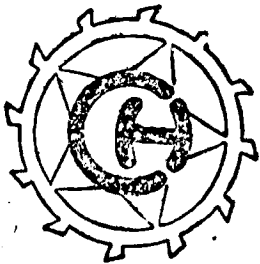

Classe 11
Pequenas peças metálicas para relógios,
pêndulas, despertadores e cronômetros,
a saber: ponteiros, arafusos, balancins,
molas, pínos, engrenagens, coróas e
ferramentas para relojoeiros

Térmos ns. 630.859 e 630.870, de
26-2-1964

Mead Johnson & Comany
Estados Unidos da América

metri|cola

Classe 41
Concentrados, essências e extratos; mis-
turas e xaropes para o preparo de
bebidas n.º alcoólicas dietéticas e de
baixo teor calórico

Classe 43
Bebidas e refrescos, n.º alcoólicos die-
téticos e de baixo teor calórico

Térmo n.º 630.871, de 26-2-1964
Farbenfabriken Bayer Aktiengesellschaft
Alemanha

YOMOVET

Classe 2
Preparados para a medicina veterinária;
arásitocidas

Térmo n.º 630.872, de 26-2-1964
Hemetério Gomes de Andrade
Guanabara

Roraima

Indústria Brasileira

Classe 41
Doces em conserva ou não, ingredientes
de alimentos e re doces e udins

Térmo n.º 630.873, de 26-2-1964
Barbeito, Santana e Cia. Ltda.
Minas Gerais



Classe 42
Aguardente de cana

Térmo n.º 630.874, de 26-2-1964
Missias, Neves & Cia. Ltda.
São Paulo

Dominique

Indústria Brasileira

Classe 36
Calçados ara homens, senhoras e
crianças

Térmo n.º 630.875, de 26-2-1964
Empreendimentos Imobiliários Panamé
Sociedade Ltda.
Guanabara

PRORROGAÇÃO

EMPREENDIMENTOS IMOBILIÁRIOS PANAMÉ

Classes: 16 e 33
Titulo

Térmo n.º 630.876, de 26-2-1964
Empreendimentos Imobiliários Panamé
Sociedade Ltda.
Guanabara

PRORROGAÇÃO

EDIFÍCIO PANAMÉ

Classe 33
Titulo

Térmo n.º 630.877, de 26-2-1964
"AGAL" — Armazéns Gerais
Araribóia Ltda.
Rio de Janeiro

Agal Araribóia

Classe 41
Café e cereais

Térmo n.º 630.878, de 26-2-1964
Sociedade Anônima Santa Terezinha de
Refrescantes
São Paulo

Santer

Indústria Brasileira

Classe 43
Águas minerais e minerais, artificiais ou
não, águas tónicas, bebidas efervescentes
sem álcool, caldo de cana, guaraná,
laranjadas, limonadas, refrescos, sopas,
limonadas, xaropes para refrescos

Térmo n.º 630.879, de 26-2-1964
Sinal — Sociedade Incorporadora e
Administradora Ltda.
Guanabara

Edifício 4-Centenário

Classe 33
Titulo

Térmo n.º 630.880, de 26-2-1964
Erpar & Cia. Ltda.
Paraná

Edipar

Indústria Brasileira

Classe 16
Para distinguir: Materiais para constru-
ções e decorações: Argamassas, argila,
areia, azulejos batentes, balaustres, blo-
cos de cimento, blocos ara pavimenta-
ção, calhas cimento, cal, cré, chapas
isolantes, caibros, caixilhos, colunas,
chapas para coberturas, caixas água,
caixas para coberturas, caixas água,
caixas de descarga para etixos, edifica-
ções remodeladas, estuque, emulsão de
base asfáltico estacas, esquadrias estru-
turas metálicas para construções, lame-
las de metal, ladrilhos, lambris, luvas
de junção lajes, lageotas, material iso-
lante contra frio e calor, manilhas, mas-
sas par revestimentos de paredes, ma-
deiras para construções, mosaicos, pro-
dutos de base asfáltico produtos para
tornar impermeabilizantes as argamas-
sas de cimento e cal hidráulica, pedre-
gucho, produtos betuminosos, imperme-
abilizantes, líquidos ou sob outras formas
para revestimentos e outros como nas
construções, persianas, placas para pa-
vimentação, peças ornamentais de ci-
mento ou gesso para tetos, e paredes
papel para forrar casas, massas anti-
umidade para uso nas construções, par-
quetas portas, portões, pisos, soleiras
para portas, tijolos, tubos de concreto
telha, tacos, tubos de ventilação, tan-
ques de cimento v. gas, vigamentos e
vitros

Térmos. ns. 630.881 e 630.883, de
25-2-1964
Meg's — Produtos Alimentícios Ltda.
Guanabara

MEG'S

Indústria Brasileira

Classe 43
Para distinguir: Águas minerais, água
gasosas artificiais, bebidas espumantes
sem álcool, guaraná, gasosa, essências
para refrigerantes, refrescos, refrige-
rantes, soda, suco de frutas, sídes,
xaropes

Classe 42
Aguardente, aniz, aperitivos, bagaceira,
batidas, brandy, bitter, cachaça, cerve-
jas, cidra, conhaque, extrato de malte
fermentado, fernet, genebra gengibirra,
gin, ginger, kirsch, kummet, licores,
marasquinhos, nectar, pipermint, pon-
ches, rum, suco de frutas com álcool

Térmo n.º 630.882, de 26-2-1964
Meg's — Produtos Alimentícios Ltda.
Guanabara

« MEG'S - Produtos Alimentícios Ltda. »

Nome Comercial

Térmos ns. 630.884 e 630.885, de
26-2-1964

Confecções Novex Ltda.
Guanabara

NOVEX

Indústria Brasileira

Classe 36
Para distinguir: Artigos de vestuários
e roupas feitas em geral: Agasalhos,
aventais, alparcatas, anáguas, blusas,
botas, botinas, blusões botinas baba-
douras, bonés, capacetes, cartolas, cara-
puças, casacação coletes, capas, chales,
cacrecois, calçados, chapéus, cintos,
cintas, combinações, corpinhos calças
de senhoras e de crianças, calções, cal-
ças, camisas, camisolas, camisetas,
cuecas, ceroulas, colarinhos cueiros,
salas, casacos, chinelos, dominós, echar-
pes, fantasias, fardas para militares, co-
legiais, fraldas, galochas, gravatas, gor-
ros, jogos de lingerie, jaquetas, laquê,
luvas, ligas, lenços, mantôs, meias
maiôs, mantas, mandrião, mantilhas, pa-
letôs, palas, penhoar, pullover pelerinas,
puggas, pouches, polainas, pijamas, pu-
nhos, perneiras, quimonos, regalos,
robe de chambre, roupão, sobretudo,
suspensórios, saídas de banho sandálias,
rueteres, shorts, sungas, tolas, ou slacks,
taler, toucas, turbantes ternos, uniformes
e vestidos

Classe 36
Titulo de Estabelecimento

Térmo n.º 630.886, de 26-2-1964
Sistemograf Ltda.
Guanabara

Sistemograf
Industria Brasileira

Classe 38

Aros para guardanapos de papel aglutinados, álbuns (em branco) álbuns para retratos e autógrafos; balões (exeto para brinquedos); blocos para correspondência, blocos para cálculos, blocos para anotações, bobinas, folhas não impressas; cadernos de escrever, capas para documentos, cartelas para cigarros, calcos de tipografia de papel ou papelão cápsulas de papel, caixas de papelão cadernetas, cadernos caixas de cartão, caixas para papelaria, cartões de visitas, cartões comerciais, cartões índices contêi, cartolina cadernos de papel melimetrado e em branco para desenho, cadernos escolares, cartões em branco, cartuchos de cartolina chapas planográficas cadernos de lembranças, carretéis de papelão; envelopes envoltórios para charutos de papel, encadernação de papel ou papelão, etiquetas, folhas índices, folhas de celulose, guardanapos; livros não impressos livros fiscals, livros de contabilidade; mata-borrão; ornamentos de papel transparente, pratos, papeliões, papéis de estanho e de alumínio, papéis sem impressão, papéis em branco para impressão, papéis fantasia, menus para forrar paredes papel alinção com ou sem pauta, papel crepon papel de seda, papel impermeável, papel em bobina para impressão papel encerado, papel higiênico, papel impermeável para copiar, papel para desenhos, papel para embrulho impermeabilizado, papel para encadernar papel para escrever, papel para imprimir, papel parafina para embrulhos papel celofane papel celulose, papel de linho, papel absorvente, papel para embrulhar caixetas de papel, rótulos de papel, rolos de papel transparente, sacos de papel, serpentinas; tubos postais de cartão, etiquetas de papel

Térmo n.º 630.887, de 26-2-1964
"Bonadiman" - Comércio e Indústria
de Madras Ltda.
Guanabara

"Bonadiman"

Classe 4
Madeiras nacionais

Térmo n.º 630.888, de 25-2-1964
Sanitec - S.A. Nacional Indústria
Tecnológica
Bahia

SANITEC - S/A Nacional Indústria Tecnológica

Nome Comercial

Térmo n.º 630.889, de 26-2-1964
Perfumaria Mascotte Ltda.,
Guanabara

PRORROGAÇÃO

FRÊVO

Classe 48

Para distinguir artigos de toucador e perfumarias em geral: Almiscar água de sêzeza água facial água lavanda, água de colônia arminha água de quina água de rosas água de eilaze-nas amônia perfumada líquida em pó em pedras, para banho, brilhantes, bandolinas, batons, cosméticos para o cabelo, pestanas cílios e bigodes, crayons cremes para a pele carmins, cheiros em pastilhas em anietes em lentilhas, em trociscos e em pilulas cremes para barbear cremes dental depilatórios desodorantes, dissolventes essenciais, extratos estobos de perfumes, creme para limpeza da pele para base de pó de arroz esmaltes para unhas escovas para dentes calças, rouças cílios e unhas, fixadores para o cabelo pestanas, cílios e bigodes, fixados para o cabelo, glicerina perfume para uso de toucador grampos para o cabelo para maquiagem laça perfumada loções, líquidos dentífrico, pasta em gelêta de petróleo perfumada lápis, sabão em creme em elixir e em pó líquidos para ondulação permanente, fixas para unhas, laquê fixos para o cabelo, pasta e pós para dentes perfumes, petróleo para uso de toucador pastas e pó para as unhas, pompons para pó de arroz papéis perfumados, carminados e com pó de arroz pentas, pomadas perfumadas para o embelezamento da cutis pompons, pó de arroz

Tê mo n.º 630.890, de 26-2-1964
Perfumaria Mascotte Ltda.
Guanabara

PRORROGAÇÃO



Classe 48
Pasta dentífrica

Térmo n.º 630.891, de 26-2-1964
Grants of St. James's Limited
Inglaterra



Classe 42
Whisky

PREÇO DO NÚMERO DE HOJE: Cr\$ 5,00

Térmo n.º 630.892, de 26-2-1964
Maria José de Araújo Moreira
Guanabara

Reparex

Classes: 8 e 15
Título de Estabelecimento

Térmo n.º 630.893, de 26-2-1964
Sociedade Brasileira de Incorporações
Sobil Ltda.
Guanabara

INCORPORAÇÕES SOBIL LTDA.
SOCIEDADE BRASILEIRA DE

Nome Comercial

Térmo n.º 630.894, de 26-2-1964
Raimundo Nonato de Souza
Rio Grande do Norte

CAFÉ RIAMI
INDÚSTRIA BRASILEIRA

Classe 41
Café

Tê mo n.º 630.895, de 26-2-1964
Inpetral S.A. Indústria e Comércio

Prorrogação

I N P E T R A L

Indústria Brasileira

Classe 6

Motores, pontas de elxo caixas de câmbio, esteiras para tratores, eng enagens multiplicadoras, redutoras e postões

Térmo n.º 630.896, de 26-2-1964
Móveis Crelli Ltda.
Paraná

MOVEIS CRELLI

Indústria Brasileira

Classe 40

Para distinguir: Móveis em geral, de metal vidro, de aço ou madeira, estofados ou não, inclusive móveis para escritório. Armários armários para banheiros e para roupas usadas, almofadas, acolchoados para móveis, bancos, balcões, banquetas, bandejas, domiciliares, berços, biombo, cadeiras, carrinhos para chá e café conjuntos para jantar e sala de visitas, conjuntos para dormitórios, conjuntos para sala de jantar e sala de visitas, conjuntos para terraços, jardim e praia, conjuntos de armários e gabinetes para copa e cozinha, camas cabides, cadeiras giratórias, cadeiras de balanço, caixa de rádio, colchões colchões de mola, divisões, divisões divans, discotecas de madeira, espreguicadeiras guarda roupas, estantes, mesas, mesinhas mesinhas para rádio e televisão, mesinhas para máquinas de escrever, móveis para televisão, molduras para quadros portatratros, poltronas, poltronas-camas, prateleiras porta-chapéus, sofás, sofás-camas, travessieiros e vitrines

Térmo n.º 630.897, de 26-2-1964
Indústrias Reunidas Cedro S.A.
Pernambuco

Indústrias Reunidas
Cedro S/A

Nome Comercial

Térmo n.º 630.899, de 26-2-1964
Sodema Móveis e Utilidades Ltda. -
Sodemóveis
Pernambuco

Sodema Móveis
Utilidades Ltda.

Sodemoveis

Nome Comercial

Tê mo n.º 630.899, de 26-2-1964
Sodema Móveis e Utilidades Ltda. -
Sodemóveis
Pernambuco

SODEMOVEIS

Indústria Brasileira

Classe 40

Para distinguir: Móveis em geral, de metal vidro, de aço ou madeira, estofados ou não, inclusive móveis para escritório. Armários armários para banheiros e para roupas usadas, almofadas, acolchoados para móveis, bancos, balcões, banquetas, bandejas, domiciliares, berços, biombo, cadeiras, carrinhos para chá e café conjuntos para dormitórios, conjuntos para sala de jantar e sala de visitas, conjuntos para terraços, jardim e praia, conjuntos de armários e gabinetes para copa e cozinha, camas cabides, cadeiras giratórias, cadeiras de balanço, caixa de rádio, colchões, colchões de mola, divisões, divisões divans, discotecas de madeira, espreguicadeiras guarda roupas, estantes, mesas, mesinhas mesinhas para rádio e televisão, mesinhas para máquinas de escrever, móveis para televisão, molduras para quadros portatratros, poltronas, poltronas-camas, prateleiras porta-chapéus, sofás, sofás-camas, travessieiros e vitrines

Tê mo n.º 630.900, de 26-2-1964
Antonio Vieira de Sá
Rio Grande do Norte

NICE

Indústria Brasileira

Classe 41

Açúcar, milho e farinha de milho, sal de cozinha

Térmo n.º 630.901, de 26-2-1964
Sotintas Ltda. - Comércio e Indústria
Pernambuco

Sotintas Ltda.

Comércio e

Indústria

Nome Comercial