



# ESTADOS UNIDOS DO BRASIL

# DIÁRIO OFICIAL

## SEÇÃO III

ANO XXII — N.º 34

CAPITAL FEDERAL

QUINTA-FEIRA, 20 DE FEVEREIRO DE 1964

### DEPARTAMENTO NACIONAL DA PROPRIEDADE INDUSTRIAL

#### EXPEDIENTE DO DIRETOR-GERAL

##### DESISTÊNCIA DE PROCESSO

Dia 17 de fevereiro de 1964

Agfa Aktiengesellschaft (declara a desistência do termo 239.866 marca Elkonal) — Anote-se a desistência e archive-se o processo.

##### EXIGÊNCIAS

Karl Heinrich Grosse Siestrup (recorrente do termo 252.305) — Apresente a recorrente prova positiva do que alega no recurso quanto a denominação registranda. A simples declaração da autoria da expressão e de seu uso no comércio evidentemente não basta para possibilitar a solução legal do caso.

Needle Industries Limited (declara a desistência do recurso interposto no termo 287.983 marca Swan) — Anote-se a desistência do recurso e archive-se o processo.

Vulcan Artefatos de Borracha S. A. (recorrente do termo 285.894) — Arquivar-se o recurso impetrado pela Vulcan Artefatos de Borracha S. A. uma vez que o seu signatário não apresentou a competente procuração.

Notificação: E convidada Cia. Industrial Brasileira de Calçados Vulcanizados Vulcabras S. A. a comparecer a este Departamento, a fim de efetuar o pagamento da taxa final na marca Vulcano termo 285.894.

Bial Farmacêutica Limitada (oponente ao termo 437.489) — Notifique-se o oponente (Bial Farmacêutica Ltda.) para prover o alegado na petição em que se opõe ao registro.

Pedro Sadocco (no pedido de reconsideração no termo nº 542.394) — Mantenho o despacho concessivo do registro nos termos em que foi lançado.

Ns. 126.081 — 126.089 — Levy Gasparian — Torno sem efeito o despacho que arquivou o presente processo uma vez que a exigência foi atendida dentro do prazo legal. Prossegue-se.

##### DIVERSOS

Companhia Brasileira de Construção Fichet & Schwartz Hautmont (no pedido de reconsideração de despacho que deferiu o termo 112.332 Privilégio de Invenção) — Deixo de tomar conhecimento do pedido de reconsideração formulado pela Companhia Brasileira de Construção Fichet & Schwartz Hautmont uma vez que o procurador signatário não apre-

### REVISTA DA PROPRIEDADE INDUSTRIAL

sentou a procuração. Arquivar-se pois a petição e em seguida expeça-se a patente depois de satisfeito o pagamento da taxa.

Notificação — E convidado Stig Axel Rune Flodell a comparecer a este Departamento, a fim de efetuar o pagamento da taxa final na patente Privilégio de Invenção termo nº 112.332.

Carlos Eduardo C. Torloni (no pedido de reconsideração de despacho que indeferiu o termo 121.063 Modelo de Utilidade) — Arquivar-se o processo uma vez que o pedido de reconsideração foi apresentado fora do prazo legal.

Warner Lambert Pharmaceutical Co. (no pedido de reconsideração de despacho no termo nº 299.315 marca Urosulfim) — Reconsidero o despacho que indeferiu o pedido para conceder afinal o registro uma vez que a marca havida como impeditiva foi declarada caduca.

Alimentícia Martins Limitada (no peddo de reconsideração de despacho na marca Maracanã termo 343.067) — Reconsidero o despacho que indeferiu o presente pedido para afinal conceder o registro porque uma das marcas havidas como impeditivas foi transferida para a requerente e quanto a outra a interessada houve por bem apresentar novos exemplares excluindo café que exatamente era o único produto que interferia. Concedo, pois a marca nos termos dos últimos exemplares de fls. 15-17.

Fundição Tupy S.A. — No pedido de reconsideração de despacho no termo 356.778 marca a T) — Reconsidero o despacho para conceder o registro tal como reivindicado nos exemplares de fls. 15 quer dizer sem quaisquer restrições.

Engelco Engenharia e Indústria Limitada — No pedido de reconsideração de despacho no termo 368.917 — Torno sem efeito o despacho que arquivou o processo uma vez que houve equívoco na publicação de despacho concessivo. Determino em consequência que o Serv. de Publicidade providencie quanto a nova publicação do mencionado despacho.

Cia. Industrial de Laminados — Fôrmica Corporation e Helion Engenharia Comércio Indústria Ltda. — No pedido de reconsideração de despacho deferiu o termo 387.393 marca Fôrmica. — Mantenho o despacho concessivo da marca fôrmica.

— Mantenho o despacho concessivo da marca, e nego acolhimento aos pedidos de reconsideração a falta de fundamentos legal.

Expresso Confiança Ltda. — No pedido de reconsideração de despacho no termo 417.959 nome comercial — Reconsidero o despacho que arquivou o processo e determino o prosseguimento do mesmo em face das informações.

##### Expediente da seção de recursos

Rio 17 de fevereiro de 1964.

##### Recurso

Indústria de Calçados Big Ltda. — Recorrendo do despacho que deferiu o pedido de privilégio de invenção termo 89.938 de Hercules S.A. Indústrias e Comércio de Calçados e Artefatos de Borracha.

#### EXPEDIENTE DO DIRETOR DA DIVISÃO DE PATENTES

Dia 17 de fevereiro de 1964

##### Notificação

Uma vez decorrido o prazo de recurso previsto pelo artigo 14 da Lei nº 4.048 de 29-12-61 e mais dez dias — para eventuais juntadas de recursos, e do mesmo não se tendo valido nenhum interessado, ficam notificados os requerentes abaixo mencionados a comparecer a este Departamento a fim de efetuarem o pagamento da taxa final concernentes a expedição dos respectivos certificados dentro do prazo de sessenta dias — na forma do parágrafo único do artigo 134 do Código da Propriedade Industrial.

##### Privilégio de Invenção

Nº 88.355 — Processo de Produzir pirazolidinas — J.R. Geigy S.A.

Nº 99.110 — Preparados de Proteção contra a Luz — JR Geigy A.G.

Nº 107.779 — Pincel para a marcação de volumes e similares com alimentação automática de tinta — Indústria e Comércio de Canetas Pilot Pen do Brasil Ltda.

Nº 108.111 — Produção de Feltros Acamados Integralmente — Weyerhaeuser Timber Co.

Nº 110.703 — Processo e aparelho para fabricação de sacos ou invólucros de maneira contínua — Union Carbide Corp

Nº 112.612 — Prensa para forma de recauchutagem de pneus portáteis Super mold Corp of Califórnia.

Nº 112.638 — Unidade Guia e Localizadora de Anel de Fechamento para recauchutagem de Pneus de tipo portátil — Super mold corp of Califórnia

Nº 128.300 — Novo Sofá Cama com ferragem articulada — Indústrias e Comércio Luiz XV S.A.

Nº 132.605 — Aperfeiçoamentos em marcadores elétricos de tempo — Eng. Dima de Melo Pimenta.

Nº 141.187 — Aperfeiçoamentos em conjuntos portáteis destinados a aplicação de banhos térmicos — Gustav Rudolf Knoop.

Nº 141.327 — Nova Apresentação e acondicionamento de café e ingredientes correlatos — Antoine Boueri.

Nº 143.290 — Aperfeiçoamentos na fabricação de manequina, bustos e similares — Frederico Hans Goldamer.

##### Modelo de utilidade deferido

Nº 115.584 — Nova disposição construtiva aplicada em mantas para estofamentos — Euclides Medeiros.

Nº 117.195 — Novo modelo de cama dúplice conjugada a cômoda para interior de veículos e residências — Oscar Bittencourt Bezerra.

Nº 134.867 — Novo modelo de Tamanco adaptado a anatomia e movimento dos pes — Kiyomi Kudo.

Nº 149.308 — Um modelo de calça para senhoras anatômico e com dispositivo para fixar os absorventes de higiene íntima — Antonio Fusco.

##### Desenhos ou modelos industriais deferidos

Nº 131.526 — Original Modelo de Carrinho para feira — Alberto Peria.

##### Desarquivamento de processos

Nº 98.739 — Aperfeiçoamentos em ou relativos a máquinas destinadas a autenticação e impressão de dados sobre cheques e documentos em geral — Engel Máquinas Ltda.

Nº 103.294 — Aperfeiçoamentos em ferros elétricos de passar roupas — Joaquim Ferreira Guerra.

Nº 111.343 — Processo de Aperfeiçoamentos das características de tingimento de fibras, películas e materiais têxteis semelhantes empregando polímeros de etilenoimina — Montecatini, società Generale per L'Industria Mineraria e Chimica.

Nº 114.688 — Nova proteção para roscas orifícios e outros — Harca Indústria e Comércio de Plásticos S.A.

— As Repartições Públicas deverão remeter o expediente destinado à publicação nos jornais, diariamente, até às 15 horas, exceto aos sábados, quando deverão fazê-lo até às 11,30 horas.

— As reclamações pertinentes à matéria retribuída, nos casos de erros ou omissões, deverão ser formuladas por escrito, à Seção de Redação, das 9 às 17,30 horas, no máximo até 72 horas após a saída dos órgãos oficiais.

— Os originais deverão ser dactilografados e autenticados, ressalvadas, por quem de direito, rasuras e emendas.

— Excetuadas as para o exterior, que serão sempre anuais, as assinaturas poderão tomar, em qualquer época, por seis meses ou um ano.

— As assinaturas vencidas poderão ser suspensas sem aviso prévio.

Para facilitar aos assinantes a verificação do prazo de validade de suas assinaturas, na

# EXPEDIENTE

## DEPARTAMENTO DE IMPRENSA NACIONAL

DIRETOR-GERAL  
ALBERTO DE BRITO PEREIRA

CHEFE DE SERVIÇO DE PUBLICAÇÕES  
MURILO FERREIRA ALVES

CHEFE DA SEÇÃO DE REDAÇÃO  
FLORIANO GUIMARÃES

### DIÁRIO OFICIAL

SEÇÃO III

Seção de publicidade do expediente do Departamento Nacional de Propriedade Industrial do Ministério da Indústria e Comércio

Impresso nas oficinas do Departamento de Imprensa Nacional

### ASSINATURAS

REPARTIÇÕES E PARTICULARES		FUNCIONÁRIOS	
Capital e Interior:		Capital e Interior:	
Semestre . . .	Cr\$ 600,00	Semestre . . .	Cr\$ 450,00
Ano . . . . .	Cr\$ 1.200,00	Ano . . . . .	Cr\$ 900,00
Exterior:		Exterior:	
Ano . . . . .	Cr\$ 1.300,00	Ano . . . . .	Cr\$ 1.000,00

parte superior do endereço vão impressos o número do talão de registro, o mês e o ano em que findará.

A fim de evitar solução de

continuidade no recebimento dos jornais, devem os assinantes providenciar a respectiva renovação com antecedência mínima, de trinta (30) dias.

— As Repartições Públicas cingir-se-ão às assinaturas anuais renovadas até 29 de fevereiro de cada ano e às iniciadas, em qualquer época, pelos órgãos competentes.

— A fim de possibilitar a remessa de valores acompanhados de esclarecimentos quanto à sua aplicação, solicitamos usem os interessados preferencialmente cheque ou vale postal, emitidos a favor do Tesoureiro do Departamento de Imprensa Nacional.

— Os suplementos às edições dos órgãos oficiais só se fornecerão aos assinantes que os solicitarem no ato da assinatura.

— O funcionário público federal, para fazer jus ao desconto indicado, deverá provar esta condição no ato da assinatura.

— O custo de cada exemplar atrasado dos órgãos oficiais será, na venda avulsa, acrescido de Cr\$ 0,50, se do mesmo ano, e de Cr\$ 1,00, por ano decorrido.

Nº 1.6.286 — Novo tipo de reator instantâneo — Karsakilian & Cia.

Nº 111.278 — Um protetor para relógios pulseira — Rivadavia Platão de Azambuja.

Nº 13.736 — Original Padrão de Tecido de Malha — Malharia Mascote Ltda.

Nº 136.011 — Novo tipo de nó artificial para gravata — Juvenal Voltani.

**Privilégio de invenção indeferidos**

98.913 — Bôto refletor de vidro especialmente destinado a ser encastrado no solo — Ernest Leubraz.

Nº 100.570 — Um tanque — Abel Moretto.

Nº 116.476 — Condensadores de Papel para elevadas temperaturas de serviço — Icotrop S.A. de Componentes eletrônicos.

**Modelo de utilidade indeferidos**

Nº 125.526 — Novas disposições em qu relativos a fogões — Ferdinando Benuc.

**Desistência de processos**

Nicolino Guimarães Moreira — Declara a desistência do termo 112.039 Priv. de Invenção para Novo Secador para secagens rápidas. — Anote-se a desistência e arquite-se o processo.

Nicolino Guimarães Moreira — Declara a desistência do termo 113.818. priv. invenção para Novo processo de conservar feijão — Anote-se a desistência e arquite-se o processo.

Nicolino Guimarães — Declara a desistência do termo 114 019 privilégio de invenção para Novo tipo de cilindro dentado para máquinas agrícolas — Anote-se a desistência e arquite-se o processo.

Nicolino Guimarães Moreira — Declara a desistência do termo 112.039 priv. invenção para Aperfeiçoamentos em secadores para . . .

Thomaz Federici (declara a desistência do termo 120.548 modelo de utilidade para Nova Disposição de Sinalização de rodovias — Anote-se a desistência e arquite-se o processo.

Thomaz Federici — Declara a desistência do termo 120.586 privilégio de utilidade para Nova disposição de sinalização de rodovias. — Anote-se a desistência e arquite-se o processo.

American Cyanamid Co — Declara a desistência do termo 127.756 privilégio de invenção para Processo de produção de materiais filamentosos de Pool Acrilonitrila — Anote-se a desistência e arquite-se processo.

**Exigências**

Luig Papa — No processo de patente número 3.927 privilégio de invenção — Tome conhecimento do parecer técnico.

**Termos**

Nº 68.076 — Brown And Toot Inc — Mantenho a exigência.

Nº 84.626 — Wilson Fazio — Cumpra a exigência.

Nº 84.626 — Wilson Fazio — Cumpra a exigência.

Nº 99.459 — J. R. Geigy A.G. — Cumpra a exigência.

Nº 11.348 — Nathanael da Silva Mendonça — Cumpra a exigência.

Nº 104.125 — Erich B<sup>4</sup> Ledermann — Mantenho a exigência.

Nº 106.982 — João Manoel de Araujo Costa Neto — Cumpra a exigência.

Nº 111.212 — Fábrica de Saltos Pinheiro Ltda. — Cumpra a exigência.

Nº 112.822 — Orfacil Organização Farmacêutica do Brasil Ltda. — Cumpra a exigência.

Nº 112.985 — Cofic Cia. de Fibro-cemente Y Conglomerados S. A. Industrial & Comercial — Cumpra a exigência.

Nº 113.273 — Max Maier Jr. — Cumpra a exigência.

Nº 114.599 — Horst Marcus Hirschel — Cumpra a exigência.

Nº 117.642 — Monsanto Chemical Company — Cumpra a exigência.

Nº 120.476 — Alexandre de Loczy — Cumpra a exigência.

Nº 120.821 — F. N. C. Corporation — Cumpra a exigência.

Nº 121.872 — Lueisen F. Garnist, Sebastião Ernani de Almeida Bueno e Alcides Figueiredo da Silva Jardim — Cumpram a exigência.

Nº 124.506 — Howe Sound Company — Cumpra a exigência.

Nº 129.038 — Ancora Cia. de Indústria e Comércio — Tome conhecimento do parecer técnico.

Nº 130.339 — Esso Research and Engineering Company — Cumpra a exigência.

Nº 133.331 — Antonio Wolf — Cumpra a exigência.

Ns. 139.043 — 139.044 — 139.045 — S W P — Spezialfabrik — Fur — G M B R — Mantenho a exigência.

Nº 143.038 — Toshio — Ozaki — Mantenho a exigência.

Nº 144.057 — Phillips Petroleum Company — Prestes esclarecimentos.

Nº 58.878 — Darwin Pires e Darcy Pires — Cumpram a exigência.

Nº 105.494 — Ciba Societé Anonyme — Cumpra a exigência.

Nº 107.865 — Roskilde Medical Company, Ltd. (R.M.C.) (Danske Andelslagteriers Konserverfabrik — A. M.B. A.) — Cumpra a exigência.

Nº 108.639 — F. Hoffmann — La Roche & Cie. — Societé Anonyme — (F. Hoffmann La Roche & Co. Aktiengesellschaft) — Cumpra a exigência.

Nº 115.011 — Grosfillex Freres — Cumpra a exigência.

Nº 102.899 — Farvenfabrieken — Bayer Aktiengesellschaft. — Cumpra a exigência.

Nº 113.779 — CTA — Compagnie Industrielle de Textiles Artificiels et Synthetiques S. A. — Cumpra a exigência.

**Diversos**

N. V. de Battafsche Petroleum Maatschappij — No pedido de desarmamento do termo 99.47 privilégio de invenção. — Concedo o desarmamento.

Leopoldo Packer — No pedido de desarmamento do termo número 115.251 — modelo de utilidade — Concedo o desarmamento.

Fundação Simur Ltda. — No pedido de desarmamento do termo 117.115 — modelo de utilidade. — Concedo o desarmamento.

Piacentini S. A. Indústria e Comércio — No pedido de desarmamento do termo 117.304 — modelo de utilidade. — Concedo o desarmamento.

Leopoldo Packer — No pedido de desarmamento do termo número 118.103 — privilégio de invenção. — Concedo o desarmamento.

Aleksander Lunberg — No pedido de desarmamento do termo 118.787 — privilégio de invenção. — Concedo o desarmamento.

Osmano Bellinetti — No pedido de desarmamento do termo número 138.005 — privilégio de in-

vengão. — Concedo o desarmamento.  
**Cia. Americana Industrial de Ônibus** — No pedido de desarmamento do termo 141.421 — privilégio de invenção. — Concedo o desarmamento.

**EXPEDIENTE DO DIRETOR DA DIVISÃO DE MARCAS**

Dia 17 de fevereiro de 1964

**Notificação**

Uma vez decorrido o prazo de recurso previsto pelo artigo 14 da Lei número 4.048 de 29 de dezembro de 1961 e mais dez dias — para eventuais juntadas de recursos, e do mesmo não se tendo valido nenhum interessado, ficam notificados os requerentes abaixo mencionados a comparecer a este Departamento a fim, de efetuarem o pagamento da taxa final concernentes a expedição dos respectivos certificados dentro do prazo de sessenta dias — na forma do parágrafo único do artigo 134 do Código da Propriedade Industrial.

**RESTAURAÇÃO DE INSIGNIA**

Nº 369.106 — HP JJ — Transportes Agape Limitada — Classe 33 — Concedo a restauração.

**RESTAURAÇÃO DE MARCAS**

Nº 389.601 — Casa Waldemar — Casa Waldemar — Classe 49 — Concedo a restauração com exclusão de barracas de praia.

Nº 394.441 — Eu e Você — Goyana Sociedade Anônima Indústrias Brasileiras de Materiais Plásticos — Classe 28 — Concedo a restauração excluindo-se adornos de ambar ou chifre adornos de matéria plástica artefatos de substâncias animais ou vegetais espermacete refinado e obras de cera.

**EXIGÊNCIAS**

Nº 582.030 — Broadway Lanche Limitada — Satisfaça exigência.

**DIVERSOS**

Armazém Colombo Comestíveis Limitada — No pedido de reconstituição no registro número 165.623 — Reconstitua-se o processo tendo em vista as informações.

Nº 201.001 — Produtos Químicos Interchemie Sociedade Anônima — Arquite-se.

Nº 359.980 — Metalúrgica Globo Indústria e Comércio Limitada — Prossiga-se com os exemplares.

Nº 362.123 — Federal Mogul Bower Bearings Inc. — Prossiga-se com os exemplares.

Nº 412.126 — Vickers Incorporated — Prossiga-se com os exemplares.

Nº 438.022 — Geraldo Lois Peralva — Prossiga-se com os exemplares.

Nº 561.462 — Cooperativa Viti Vinícola Pratense Limitada — Torno sem efeito e despacho que arquivou o processo prosseguindo-se no exame de pedido de prorrogação.

**ARQUIVAMENTO DE PROCESSO**

Nº 515.588 — Manufatura de Arigos de Borracha e Plásticos Page Sociedade Anônima — Arquite-se o presente processo que parece agora de objeto tendo em vista a prorrogação concedida sob o número 263.239.

**EXPEDIENTE DA SESSÃO DE INTERFERÊNCIA**

Dia 17 de fevereiro de 1964

**Notificação**

Uma vez decorrido o prazo de recurso previsto pelo artigo 14 da Lei número 4.048 de 29 de dezembro de 1961 e mais dez dias — para eventuais juntadas de recursos, e do mesmo não se tendo valido nenhum interessado, ficam notificados os requerentes abaixo mencionados a comparecer a este Departamento a fim, de efetuarem o pagamento da taxa final concernentes a expedição dos respectivos certificados dentro do prazo de sessenta dias — na forma do parágrafo único do artigo 134 do Código da Propriedade Industrial.

**MARCAS DEFERIDAS**

Nº 427.209 — Olgape — Olgape Comercial Importadora Limitada — Classe 6.

Nº 428.597 — Primaz — Alberto Henrique Dias — Classe 41.

Nº 437.470 — Tvena — Tvena Representações Limitada — Classe 8.

Nº 437.658 — King — Chamada Indústria e Comércio Sociedade Anônima — Classe 48 — Com exclusão de cabelos postiços casos de toucador estojos para barba e inalantes.

Nº 437.659 — Califa — Chamada Indústria e Comércio Sociedade Anônima — Classe 48.

Nº 437.790 — Odan — Bar e Café Odan Limitada — Classe 41.

Nº 439.319 — Gaivotas — Companhia de Cigarros Souza Cruz — Classe 44.

Nº 439.369 — Quebra Galho — Joaquim Crespo Paiva — Classe 42.

Nº 439.554 — Atic — Atic Administração Transportes Indústria e Comércio Sociedade Anônima — Classe 2.

Nº 439.786 — Prerol — Frigorífico Serrano Sociedade Anônima — Classe 41.

Nº 439.951 — Paravoce — Rubino de Oliveira Sociedade Anônima Indústria de Papel e Papelão — Classe 38.

Nº 439.956 — Madrid — Panificadora Madrid Limitada — Classe 41.

Nº 440.025 — Santa Terezinha — Cerâmica Santa Terezinha Sociedade Anônima — Classe 25.

Nº 440.032 — Florentina — João Amaral Gomes — Classe 6 — Na classe 6.

Nº 440.055 — Chicago — Adolf Claus Chuschka — Classe 17.

Nº 440.074 — Pedro Rezende & Companhia Limitada — Reverte — Classe 42.

Nº 440.081 — Mapa — Indústria e Comércio de Embalagens Mapa Limitada — Classe 38.

Nº 440.106 — Sasam — Oliveira Piatan Sociedade Anônima — Classe 46.

Nº 440.264 — Ronda — Administradora Ronda Limitada — Classe 50.

Nº 440.306 — Vibrante — Indústrias Nunzio Briuglio Sociedade Anônima — Classe 21.

Nº 440.307 — Vidatil — Wilson Eugênio dos Santos — Classe 46.

Nº 440.391 — Tarzan — Lpi & Filhos Limitada — Classe 44.

Nº 440.467-A — Nisa — Zavedy Jana Svermy Narodni Podnik — Classe 17.

Nº 440.520 — Regril — Brasil Química Limitada — Classe 3.

Nº 440.536 — Karfiņa — Karibe Sociedade Anônima Indústria e Comércio — Classe 23.

Nº 440.539 — Karbeline — Karibe Sociedade Anônima Indústria e Comércio — Classe 23.

Nº 440.543 — Hudson — Karibe Sociedade Anônima Indústria e Comércio — Classe 23.

Nº 440.605 — Façanha — Herança A. Façanha — Classe 41.

Nº 440.660 — Dythal — Metalmina Sociedade Anônima Comercial Industrial Agropecuária Minerária e Financeira — Classe 1.

Nº 440.661 — Flomax — Metalmina Sociedade Anônima Comercial Industrial Agropecuária Minerária e Financeira — Classe 1 — Considerando o artigo reivindicado como substância química.

Nº 440.662 — Invin — Metalmina Sociedade Anônima Comercial Industrial Agropecuária Minerária e Financeira — Classe 1 — Considerando o artigo reivindicado como substância química.

Nº 440.758 — Recapagem Eletrônica — Indústria e Comércio de Recapagem Eletrônica de Pneus — Classe 39.

Nº 440.813 — Revista Pericia Judicial — Francisco Rubens Castelo Branco — Classe 32.

Nº 440.815 — Canadrin — Blemco Sociedade Anônima Importadora e Exportadora — Classe 2.

Nº 440.835 — J. Bafon — Construções Navais J. Bafon Limitada — Classe 21.

Nº 440.841 — Baião do Castelo — Indústria Comércio e Navegação Soc. Vinícola Rio Grandense Limitada — Classe 32.

Nº 440.842 — Top Set — Ibrahim Ahmed Sued — Classe 32.

Nº 440.845 — Econolar — General Electric Sociedade Anônima — Classe 8.

Nº 440.850 — Marrocos — Companhia de Cigarros Sintambu — Classe 44.

Nº 440.851 — Ariro — Leo Landau — Classe 38.

Nº 440.855 — Schistosin — Laboratórios Krinos Sociedade Anônima Indústrias Químicas e Farmacêutica — Classe 3.

Nº 440.864 — O Lustosa — Olavo Lustosa — Classe 10.

Nº 440.875 — O Centavo — Mário Saad, Alberto Frederico Beutenmuller e Naim Hazer Lisboa — Classe 32.

Nº 440.894 — Arco Iris — Farmácia Arco Iris Ltda. — cl. 3.

Nº 440.904 — Tambore — Indústria Extrativa de Areia Tambore Limitada. — classe 16.

Nº 440.918 — Y. K. — Yakov Kalinovitsh — cl. 8.

Nº 440.927 — Itaberaba — Posto de Gasolina Itaberaba Ltda. — cl. 47.

Nº 440.928 — São Vicente — Fab. de Artefatos de Borracha São Vicente Ltda. — cl. 39.

Nº 440.929 — Fan Fan — Indústria de Móveis Fan Fan Ltda. — classe 40.

Nº 440.943 — Confeitaria Colombo — França & Cia. Ltda. — cl. 41.

Nº 440.944 — Confeitaria Colombo — França & Cia. Limitada. — classe 41.

Nº 440.970 — Liderflex — Oswaldo Panzarini. — cl. 8.

Nº 440.980 — Vedacap — Cornélio Pereira Campos S. A. Indústria e Comércio. — classe 31.

Nº 440.985 — Show Doçura — Indústria de Chocolate Lacta S. A. — cl. 32.

Nº 441.091 — Luneta — Comércio de Cereais e Representações. Luneta Ltda. — cl. 41.

Nº 441.282 — Vedete — Indústria e Comércio Dako do Brasil S. A. — classe 6.

Nº 441.312 — São Luiz — Açúcar e Alcool São Luiz S. A. — classe 20.

Nº 441.358 — C. C. C. — Cia. de Carbonos Coloidais C.C.C. — classe 47 (com exclusão de óleo para fabricação de gás negro de fumo e outros derivados de petróleo).

Nº 441.384 — Libao — Produtos Alimentícios Baladi Ltda. — classe 41.

Nº 441.480 — Maripa — Laciop Laboratórios Científico de Produtos Farmacêuticos Ltda. — classe 3.

Nº 441.505 — Manilha — Panificadora Manilha Ltda. — classe 41.

Nº 441.508 — Marte — Comercial e Importadora Marte Ltda. — classe 21 (com exclusão de vantagens de câmbio).

Nº 441.523 — Pardal — Passamanaria Pardal Ltda. — cl. 24.

Nº 441.532 — Guilherme — Comercial de Ferros Guilherme Limitada. — classe 5.

**Insignia deferida:**

Nº 434.575 — União dos Proprietários — Cia. de Seguros Marítimos e Terrestre União dos Proprietários — classe 33 (artigo 114)

Nº 439.401 — Transportes Mosa S. A. — Mosa — classe 33 (artigo 114).

**Nome comercial deferido:**

Nº 424.278 — Ao Mundo Elegante S. A. Tecidos e Confeccões — Ao Mundo Elegante S. A. Tecidos e Confeccões — (artigo 109, nº 3).

Nº 439.402 — Fidelidade S. A. Empresa de Armazéns Gerais — Fidelidade S. A. Empresa de Armazéns Gerais — art. 109, nº 2.

Nº 439.404 — Cia. Automóveis Estado do Rio — Cia. Automóveis Estado do Rio — art. 109 nº 2.

**Título de Estabelecimento deferido:**

Nº 437.753 — Lojns Riachuelo — Cia. Distribuidora de Tecidos

**AVISO AS REPARTIÇÕES PÚBLICAS**

O Departamento de Imprensa Nacional avisa às Repartições Públicas em geral que deverão providenciar a reforma das assinaturas dos órgãos oficiais até o dia 29 de fevereiro corrente, a fim de evitar o cancelamento da remessa a partir daquela data.

Riachuelo — classes: 12 — 22 — 23 — 24 — 31 — 34 — 36 — 37 — art. 117, n.º 1.

N.º 439.870 — Dom Bosco — Imobiliária Dom Bosco Ltda. — classe 33 — art. 117, n.º 1.

N.º 440.617 — Jamille's Modas — M. Zacharias & Cia. Ltda. — classe 36 — art. 117, n.º 1.

N.º 40.735 — Edifício Bersam — Bersam Comercial Importadora S. A. — cl. 33. — art. 117 n.º 1.

N.º 441.305 — Organização Uban — Ubirajara Casartelli e Antonio Bianchini Neto — classe 33 — artigo 117 n.º 1.

#### Exigências:

N.º 421.987 — Ind. Reunidas Titan S. A. — Satisfaça a exigência.

N.º 435.354 — Máquinas Bromberg Ltda. — Satisfaça a exigência.

N.º 439.009 — Cia. Swift do Brasil — Satisfaça a exigência.

N.º 440.643 — Mobiliária Nossa Senhora da Conceição Ltda. — Satisfaça a exigência.

N.º 440.700 — Textil Kyrillos S. A. Fab. Santa Edwiges — Satisfaça a exigência.

N.º 440.871 — Navegação Aérea Brasileira S. A. — Satisfaça a exigência.

N.º 441.164 — Lubrifer Comércio de Peças e Lubrificantes para Veículos Ltda. — Satisfaça a exigência.

N.º 441.631 — Metalúrgica Castelo Branco Ltda. — Satisfaça a exigência.

N.º 465.718 — Sétima Vicentina Gelfei — Satisfaça a exigência.

#### Diversos

N.º 426.180 — Georg Dralle. — Aguarde-se.

N.º 437.922 — Soc. Brasileira de Aguardente Ltda. — Aguarde-se.

N.º 440.706 — Confecções S. A. — Aguarde-se.

N.º 441.348 — Incoplas Ind. e Comércio de Plásticos Ltda. — Aguarde-se.

#### EXPEDIENTE DO SERVIÇO DE RECEPÇÃO, INFORMAÇÃO E EXPEDIÇÃO

Dia 17 de fevereiro de 1964

#### Exigências:

Luiz de Almeida Coelho — No pedido de restauração na patente mod. ut. n.º 2.934. — Pague a taxa de restauração.

#### Diversos:

Franco Velez Ind. e Comércio S. A. — No pedido de prorrogação na patente n.º 2.315 — Aguarde-se o prazo.

Anton Pfap — Junto a patente mod. ind. n.º 3.097. — Aguarde-se.

#### Arquivamento de processos:

Ficam os processos de patentes abaixo mencionados arquivados:

N.º 92.682 — Manufatura Artística Comercial Gyorgy Steurf.

N.º 97.920 — Alexandre Fere.

N.º 111.678 — Socony Mobil Oil Co. Inc.

N.º 111.778 — N. V. Philips Gloeilampenfabrieken.

N.º 111.750 — A. Kimball Co.

N.º 112.374 — Miguel Nieri.

N.º 112.566 — Osmano Gennari Júnior.

N.º 113.382 — Robertshaw Fulton Controls Co.

N.º 115.101 — Alfonso Changer Czigany.

N.º 115.147 — Oswaldo Alegratti.

N.º 118.568 — Badische Anilin & Soda Fabrik Aktiengesellschaft.

N.º 118.800 — Imperial Chemical Industries Limited.

N.º 121.362 — Les Usines de Melle.

N.º 138.592 — Nailotex S. A. Fiação, Tecelagem e Confecções.

N.º 138.594 — Nailotex S. A. Fiação, Tecelagem e Confecções. — Arquivem-se os processos.

## NOTICIÁRIO

### OPOSIÇÕES

Madeira Rio Preto Ltda. (oposição ao termo n.º 602.258 marca Rio Preto).

F. Peccicacco (oposição ao termo n.º 604.881 — marca Jaraguá).

Orbe S.A. Organização Brasileira de Engenharia (oposição ao termo n.º 600.860 — nome comercial).  
Cibus S.A. Comércio e Administração (oposição ao termo número 605.402).

Produtos Plásticos Impermeáveis Nyza Ltda. (oposição ao termo número 605.218 marca Nyza).

Cesa (oposição ao termo número 601.961 — marca Cesal).

Auto Asbestos S.A. (oposição ao termo n.º 605.880 marca Durimpex).

Jayme Lopes (oposição ao termo n.º 604.543 — marca Pavigod).  
Empresa Brasileira de Ferragens Ltda. (oposição ao termo n.º 604.326 — marca Casa Branca).  
Josmar Discos Ltda. (oposição ao termo n.º 606.712 — marca Jomar).

Metalúrgica La Fonte S.A. (oposição ao termo n.º 604.161 — marca Fontes).

S.A. Shopping News do Brasil Editora (oposição ao termo número ter de São Paulo).

Imobiliária Harmonia Ltda. (oposição ao termo n.º 597.131 — marca Harmonia).

Imobiliária Harmonia Ltda. (oposição ao termo n.º 597.140 — nome comercial).

Máquinas e Acessórios Denver Limitada (oposição ao termo número 603.503 — marca Denver).

Demerval Helio Camargo (oposição ao termo n.º 603.362 — marca Isal).

B. Storani S.A. Comercial Industrial Agrícola e Pastoral (oposição ao termo n.º 605.334 — título Cerâmica São Benedito).

Sebastião Cândido (oposição ao termo n.º 605.710 — título Escol Organização Contábil).

Trefil S.A. Paulista de Trefilação (oposição ao termo n.º 606.734 — marca Thefilmaq).

Laticínios Jaraguá Ltda. (oposição ao termo n.º 604.881 — marca Jaraguá).

S.A. Shopping News do Brasil Editora (oposição ao termo número 603.823 — título SCB Super Shopping Editora (oposição ao termo número ping Center)).

S.A. Shopping News do Brasil Editora (oposição ao termo número 603.824 — título SCB Shopping Center da Tijuca).

S.A. Shopping News do Brasil Editora (oposição ao termo número 603.819 — título SCB Shopping Center de Caxias).

S.A. Shopping News do Brasil Editora (oposição ao termo número 603.818 — título SCB Shopping Center de Botafogo).

S.A. Shopping News do Brasil Editora (oposição ao termo número 603.822 — título SCB Shopping Center de Madureira).

S.A. Shopping News do Brasil Editora (oposição ao termo número 603.821 — título SCB Shopping Center de Niterói).

S.A. Shopping News do Brasil Editora (oposição ao termo número 603.817 — sinal de propaganda S C B).

Fábrica de Aparelhos e Material Elétrico Fame Ltda. (oposição ao termo n.º 601.009 — nome comercial).

Fábrica de Aparelhos e Material Elétrico Fame Ltda. (oposição ao termo n.º 601.003 — marca Flama).

Fábrica de Aparelhos e Material Elétrico Fame Ltda. (oposição ao termo n.º 601.004 — marca Flama).

Fábrica de Aparelhos e Material Elétrico Fame Ltda. (oposição ao termo n.º 601.005 — título Flama Fornecedor de Lâminas de Madeira).

Atlas Comercial Equipamentos e Materiais S.A. (oposição ao termo n.º 608.697 — marca Agena).

Total Kg Foerstner & C.º (oposição ao termo n.º 603.48 — marca Total).

Cia. Cacique de Café Solúvel (oposição ao termo n.º 604.506 — marca Cetama).

The International Association of Lions Clubs (oposição ao termo número 603.832 — marca Chicote Lions e respectivos emblemas).

Société Lanvin Parfums (oposição ao termo n.º 603.794 — expressão de propaganda Cleopatra usou Mon Pêche e conquistou Marco Antônio).

Société Lanvin Parfums (oposição ao termo n.º 603.795 expressão de propaganda).

American Marietta S.A. ITntas e Lacas (oposição ao termo número 591.314 — marca Dulac).

Société Lanvin Parfums (oposição ao termo n.º 603.802 — expressão de propaganda My Sin).

Société Lanvin Parfums (oposição ao termo n.º 603.801 — expressão de propaganda MonPêche).

São Paulo Alpagatas S.A. (oposição ao termo n.º 605.431 — marca Cometa).

Eau de Cologne & Parfumerie Fabrik Glockengasse N.º 4.711 — Gegenüber Dar Pferdepost Von Ferd Mulhens (oposição ao termo número 604.992 — marca Iole).

Construtora Proinco Ltda. Construções Civis (oposição ao termo número 609.532 — marca Prominco).

Manufatura de Rádios Brasil Ltda. (oposição ao termo n.º 602.344).  
Representações Luso Americanas Ltda. (oposição ao termo número 603.153).

Lever Brothers Port Sunlight Limited (oposição ao termo número 607.369 — marca Elcosol).

Lever Brothers Port Sunlight Limited (oposição ao termo número 605.834).

Minnesota Mining and Manufacturing C.º (oposição ao termo número 607.460 — título Industrial 2 M).

Heli Coil Corp (oposição ao termo n.º 606.559 — marca Heli Coil).

Lever Brothers Port Sunlight Limited (oposição ao termo número 604.537 — nome comercial).

Lever Brothers Port Sunlight Limited (oposição ao termo número 604.536 — marca Radiante).

Lever Brothers Port Sunlight Limited (oposição ao termo número 604.535 — marca Radiante).

# REVISTA TRIMESTRAL DE JURISPRUDÊNCIA

— Coleção de numerosos acórdãos do Supremo Tribunal Federal, selecionados pela sua Seção de Jurisprudência.

Volume 14 — fulho, agosto e setembro de 1960

PREÇO: Cr\$ 900,00

#### A VENDA:

Na Guanabara

Seção de Vendas: Av. Rodrigues Alves, 1

Agência I: Ministério da Fazenda

Atende-se a pedidos pelo Serviço de Reembolso Postal

Em Brasília

Na Sede do D.I.N.

Touring Club do Brasil: 3º Pavimento da Estação Rodoviária

Tecidos e Artefatos Fischer S.A. (oposição ao termo n.º 607.617 — nome comercial).  
 Editora Legislação Federal Ltda. (oposição ao termo n.º 600.193 — título: Legislação do Contribuinte Federal).

Soc. Ingai de Imóveis (oposição ao termo n.º 596.487 — título Inga).  
 Soc. Ingai de Imóveis Ltda. (oposição ao termo n.º 586.492).  
 Giroflex S.A. Cadeiras e Poltronas (oposição ao termo n.º 605.642 — marca Embaixador).

American Marietta S.A. Tintas e Giroflex S.A. Cadeiras e Poltronas (oposição ao termo 605.643, — marca Embaixador).

Giroflex S.A. Cadeiras e Poltronas (oposição ao termo n.º 605.344 — marca Embaixador).

Giroflex S.A. Cadeiras e Poltronas (oposição ao termo n.º 605.546 — marca Diplomata).

Giroflex S.A. Cadeiras e Poltronas (oposição ao termo n.º 605.650 — marca Cônsul).

Fics e Cabos Plásticos do Brasil S.A. (oposição ao termo n.º 604.335 — marca Eletrolack).

Sotel Soc. Hoteleira S.A. (oposição ao termo n.º 608.738 — nome comercial).

Lídio Benvenuti e Guido Benvenuti (oposição ao termo n.º 607.825 — sinal de propaganda Papai Noel Brasileiro).

Cia. Produtos Confiança S.A. (oposição ao termo n.º 608.540 — marca Emblemática).

Alimonda Irmãos S.A. (oposição ao termo n.º 604.310 — marca Bem Te Vi).

Indústrias de Chocolate Lacta S.A. (oposição ao termo n.º 603.826 — marca Cafelat).

Lex Ltda. (oposição ao termo número 603.391 — título Lex Organização Contábil Ltda).

Lex Ltda. (oposição ao termo número 603.404 — marca Coleção Lei).

Prima Eletro Domésticos S.A. (oposição ao termo n.º 603.892 — marca Primax).

Pedro Silvestrini (oposição ao termo n.º 606.346 — marca Cremelin).

Samira Indústria e Comércio S.A. (oposição ao termo n.º 606.360 — marca Samir).

Sherwin Williams do Brasil S.A. Tintas e Vernizes (oposição ao termo n.º 606.694 — marca SW).

Sherwin Williams do Brasil S.A. Tintas e Vernizes (oposição ao termo n.º 607.655 — marca Decotone).

São Paulo Alpargatas S.A. (oposição ao termo n.º 603.489 — marca Konga).

Giroflex S.A. Cadeiras e Poltronas (oposição ao termo n.º 605.648 — marca Cônsul).

Giroflex S.A. Cadeiras e Poltronas (oposição ao termo n.º 605.649 — marca Cônsul).

Panificadora Maracanã Ltda. (oposição ao termo n.º 605.831 — marca Maracanã).

Lojas de Calçados Nascimento Limitada (oposição ao termo número 607.582 — frase de propaganda: Primeiros lançamentos Carbo).

Cia. Melhoramentos de São Paulo Indústrias de Papel (oposição ao termo n.º 603.271 — marca Tupy).

Fáb. de Calçados Rival S.A. (oposição ao termo n.º 609.966 — marca Iravi).

Cia. Anônima Toddy Venezuelana (oposição ao termo n.º 603.872 — marca Borin).

Lever Brothers Port Sunlight Limited (oposição ao termo número 605.688 — marca SAB).

Comércio Indústria e Importação Plexinacar Ltda. (oposição ao termo n.º 606.837 — marca Plexit).

Importadora Ico Comercial S.A. (oposição ao termo n.º 609.424 — marca Iroco).

Wani Modas Ltda. (oposição ao termo n.º 606.347 — marca Wani).

Frigorífico Wilson do Brasil S.A. (oposição ao termo n.º 603.687 — marca Tão Bom).

Depósito Popular Super Mercado S.A. (oposição ao termo n.º 606.031 — marca Popular).

Depósito Popular Super Mercado S.A. (oposição ao termo n.º 603.44 — marca Popular).

Ibla Instituto Bioquímico Interamericano S.A. (oposição ao termo n.º 604.636 — marca Nirvegil).

Industrial Panificadora S.A. (oposição ao termo n.º 603.838 — nome comercial).

Cia. Produtos Confiança S.A. (oposição ao termo n.º 601.783 — marca Emblemática).

Cibras Cia. Comercial de Aços (oposição ao termo n.º 603.893 — marca Prêambulo).

Minimax N.V. (oposição ao termo n.º 600.499 — marca Minimax).

Hovanes Zavem Emlin (oposição ao termo n.º 603.108 — marca e-letron).

União dos Escoteiros do Brasil (oposição ao termo n.º 600.445 — insignia Emblemática).

Alimentícia Martins Ltda. (oposição ao termo n.º 602.389 — marca Maracanã).

Dibra S.A. Indústria e Comércio (oposição ao termo n.º 602.596 — marca Dibrasa).

Dibra S.A. Indústria e Comércio (oposição ao termo n.º 602.595 — marca Dibrasa).

Indústrias Gessy Lever S.A. (oposição ao termo n.º 602.599 — marca Cecy).

Química Industrial Paulista S.A. (oposição ao termo n.º 601.353 — marca Aull).

Indústria Pralaspport S.A. (oposição ao termo n.º 606.935 — sinal de propaganda Miss Maceió).

Olympo Indústria de Móveis Laqueador Ltda. (oposição ao termo n.º 604.757 — nome comercial).

Radio Corp. of America (oposição ao termo n.º 603.490 — marca Cosy).

Pedrosa da Fonseca Importação e Comércio Ltda. (oposição ao termo n.º 605.648 — marca Cônsul).

Inca Territorial e Imobiliária Limitada (oposição ao termo número 603.657 — título Inca).

Revena Revendedora de Veículos Nacionais Ltda. (oposição ao termo n.º 604.552 — sinal de propaganda Revena).

Fábrica de Café e Chocolate Molino de Ouro S.A. (oposição ao termo n.º 594.692 — marca Café Moeda Ouro).

Fábrica de Café e Chocolate Molino de Ouro S.A. (oposição ao termo n.º 442.939 — marca Regente).

Lever Brothers Port Sunlight Limited (oposição ao termo número 603.747).

Lever Brothers Port Sunlight Limited (oposição ao termo número 604.263 — marca Amperlux).

Lever Brothers Port Sunlight Limited (oposição ao termo número 607.533 — marca Dutolux).

Lever Brothers Port Sunlight Limited (oposição ao termo número 607.532).

Lever Brothers Port Sunlight Limited (oposição ao termo número 607.200 — marca Retrolux).

Lever Brothers Port Sunlight Limited (oposição ao termo número 605.071 — marca Revestilux).

E. I. du Pont de Nemours and Co. (oposição ao termo n.º 603.84 — nome comercial).

Winthrop Products Inc. (oposição ao termo n.º 603.999 — marca Halquinol).

Winthrop Products Inc. (oposição ao termo n.º 604.000 — marca Halquinol).

Magnesita S.A. (oposição ao termo n.º 607.255 — marca Elabo).

Pharma S.A. Laboratórios Farmacêuticos (oposição ao termo número 427.385 — marca Superfarma).

Casas Lima de Roupas S.A. (oposição ao termo n.º 602.997 — marca Lima Rosa).

Kibon S.A. Indústrias Alimentícias (oposição ao termo n.º 604.025 — Título Kibezeza).

Nestlé S.A. (oposição ao termo n.º 603.828 — marca Totalcafé).

Nestlé S.A. (oposição ao termo n.º 603.86 — marca Frutrio).

Laboratório Farmacêutico Internacional S.A. (oposição ao termo n.º 605.182 — marca Thiamfenicol).

Produtos Alimentícios Reisa S.A. (oposição ao termo n.º 608.667 — marca Rei).

Irmãos Bruderer S.A. Fáb. de Tecidos Semper Idem (oposição ao termo n.º 608.172 — marca Summer Dik Mohair).

Manuel Baeta Antunes (oposição ao termo n.º 607.593 — título So-nobel).

Edson Medeiros (oposição ao termo n.º 609.484 — marca Mocambo).

Edson Medeiros (oposição ao termo n.º 609.483 — insignia Mocambo).

Edson Medeiros (oposição ao termo n.º 609.482 — nome comercial).

Laticínios Satélite Ltda. (oposição ao termo n.º 600.219 — marca Satélite).

Moinhos Unidos Brasil Mate S.A. (oposição ao termo n.º 603.766 — marca Real).

Cia. Brasileira de Roupas (oposição ao termo n.º 605.413 — marca Coroa Ducal).

Cia. Brasileira de Roupas (oposição ao termo n.º 607.637 — marca Credefon).

Cia. Brasileira de Roupas (oposição ao termo n.º 608.034 — marca Dascal).

Tecnoprint Gráfica S.A. (oposição ao termo n.º 608.183 — Título Bolsa do Livro).

Bicicletas Monark S.A. (oposição ao termo n.º 605.711 — marca Monarca).

Máquinas Tecnopex do Brasil Limitada (oposição ao termo número 606.381 — marca Tecnicoplast).

S.A. Frigorífico Anglo (oposição ao termo n.º 607.769 — marca Bovisole).

Usabra Ind. e Comércio S.A. — (oposição ao termo n.º 605.778 — marca Usabras).

Lever Brothers Port Sunlight Limited (oposição ao termo número 607.969 — marca Labolux).

Lever Brothers Port Sunlight Limited (oposição ao termo número 607.964 — marca Marlux).

Lever Brothers Port Sunlight Limited (oposição ao termo número 607.983 — marca Marlux).

United Greenfield Corp. (oposição ao termo n.º 603.907 — marca Vulcanus).

Baxic Products Corp. (oposição ao termo n.º 603.536 — marca Sola).

Baxic Products Corp. (oposição ao termo n.º 603.538 — marca Sola Cell).

Perfumes Coty Sab (oposição ao termo 604.536 marca Radiante).

Perfumes Coty Sab (oposição ao termo 604.537 nome comercial).

Zeiss Ikon AG (oposição ao termo 604.666 marca Ykko).

Zeiss Ikon A G (oposição ao termo 604.858 marca Ikko).

Zeiss Ikon A G (oposição ao termo 604.871 marca Ykko).

SKF Kugellagerbriken Gesellschaft Mit Beschrakter Haftung (oposição ao termo 604.697).

SKF Kugellagerfabriken Gesellschaft Mit Beschrakter Haftung (oposição ao termo 604.697).

SKF Kugellagerfabriken Gesellschaft Mit Beschrakter Haftung (oposição ao termo 604.694 marca Norma).

SKF Kugellagerfabriken Gesellschaft Mit Beschrakter Haftung (oposição ao termo 604.693 marca Norma).

SKF Kugellagerfabriken Gesellschaft mit Beschrakter Haftung (oposição ao termo 604.696 marca Norma).

Olympia Werke Aktiengesellschaft (oposição ao termo 604.757 como comercial).

Olympia Werke Aktiengesellschaft (oposição ao termo 604.756 — marca Olympia).

Auto Unioa GMBH (oposição ao termo 604.322 marca Dokawo).

Auto Union GMBH (oposição ao termo 604.265 marca Dekalep).

Produtos Químicos Ciba S.A. (oposição ao termo 604.520 marca Matampirose cl. 3).

Koh I Noor Tuzkarna L & C Hardtmuth Narodni Podnik (oposição ao termo 604.361 marca Astralcopy).

The Gillette Co. (oposição ao termo 604.576 marca Valiar).

Hermes Macedo S.A. Importação e Comércio (oposição ao termo 501.434 marca N. H. M.).

Hermes Macedo S.A. Importação e Comércio (oposição ao termo 603.454).

Fábrica de Aparelhos e Material Elétrico Fame Ltda. (oposição ao termo 607.28 8marca Famer).

Confecções Leda Ltda. (oposição ao termo 603.636 marca Leda).

Leardi Participações Imobiliária Lep Ltda. (oposição ao termo 365.572 marca Lipi).

Ficam relicados os pontos característicos publicados em seis de fevereiro de 1964, por terem saído com incorrecções.

Termos:

N.º 80.645 — Privilégio de invenção para — Processo para a produção de derivados de tetra metilnonanol — Requerente: Sandoz S.A.

N.º 99.720 — Privilégio de invenção para — Processo para produção de ácido cítrico por fermentação — Requerente: Kyowa Hakko Kogyo Kabushiki Kaisha.

N.º 102.667 — Privilégio de invenção para — Processo para a preparação de soluções de derivados di-azo aminados estabilizados — Requerente: Compagnie Française des Matières Colorantes.

N.º 103.209 — Privilégio de invenção para Dispositivo adaptável às máquinas de aparar tecidos — Requerente: Spiro S. Narancic.

N.º 108.422 — Privilégio de invenção para — Soldador eletrônico manual para plásticos — Requerente: Indústria de Aparelhos Elétricos Victor Ltda. — Para total de pontos — três reivindicações.

N.º 108.956 — Privilégio de invenção para — Aperfeiçoamentos em ou relativos a composições de nivejamento — Requerente: Unilever N.V.

N.º 109.608 — Privilégio de invenção para — Aperfeiçoamentos em

AVISO AS REPARTIÇÕES PÚBLICAS

O Departamento de Imprensa Nacional avisa às Repartições Públicas em geral que deverão providenciar a reforma das assinaturas dos órgãos oficiais até o dia 29 de fevereiro corrente, a fim de evitar o cancelamento da remessa a partir daquela data.

Referentes à produção de anidrido de ácido N-Carboxi-Alfa Amino — Requerente: Couetaulds Limited — Total de pontos: 21 reivindicações.

N.º 109.990 — Privilégio de invenção para — Processo para a isomerização de butileno 1 a Butileno 2 — Requerente: N.V. de Bataafsche Petroleum Maatschappij — para total de nove pontos.

N.º 110.598 — Privilégio de invenção para — Esquema de circuitos para a sinalização automática do estado ocupado de todas as sendas de comunicação, escrituradas por um grupo corrente de seletores em instalações de telecomunicação, especialmente em instalações de transmissão de teletipo — Requerente: Siemens & Halske Aktiengesellschaft.

N.º 111.519 — Privilégio de invenção: Nova composição química aplicada na fabricação de tinta preta para escrita — Requerente: Indústria e Comércio de Canetas Pilot Pen do Brasil Ltda. — Total de pontos: duas reivindicações.

#### Términos:

N.º 112.436 — Privilégio de invenção — Processo para estampar fotografias em porcelana, louça e faiança — Requerente Cheng Wei Shee.

N.º 113.128 — Privilégio de invenção — Dispositivo de evacuação de água de condensação, principalmente, para condicionadores de "ar" — Requerente Italo Pellizzetti.

N.º 113.524 — Privilégio de invenção — Série de elementos para fêchos de cremalheira — Requerente Patentgesellschaft Plate & Co. — Data depositada para 24 de setembro de 1959.

N.º 113.591 — "A" — Para Lançadeira de rotação livre para máquinas de costura — Requerente G. M. Pfaff A.G.

N.º 114.081 — Componente para quebrar de pedregulho — Requerente Tribars, Incorporated.

N.º 114.374 — Válvulas de imagem de televisão, processos para sua fabricação — Requerente Vidros Corning Brasil S.A.

N.º 115.989 — Privilégio de invenção — Processo de produzir imagens eletrostáticas — Requerente Kalle & Co. Aktiengesellschaft.

N.º 115.847 — Privilégio de invenção para processo para a aplicação de camadas químicas e térmicas resistentes, impermeáveis e líquidos, sobre superfície de concreto, especialmente sobre a parede interna de tubuladuras de concreto — Requerente Farbwerke Hoechst Aktiengesellschaft Vorm. Meister Lucius & Bruning.

Fica retificado o final do ponto para:

IV — De se aplicar uma camada final muito mais espessa, com relação ao substrato de fixação, constituída por:

A) — Um corpo de enchimento inerte e — B) — Por um resina Fenol-Formaldeídica e ou uma resina furânica e ou uma resina epoxidica líquida e de se endurecer a camada final, eventualmente, conjuntamente com a última camada de fixação. Total de pontos — Doze reivindicações.

N.º 115.915 — Privilégio de invenção — Eletrodos de pilhas de combustível — Requerente Union Carbide Corporation

N.º 116.050 — Privilégio de invenção para — Ordem de memória magnética — Requerente para Western Electric Company, Incorporated.

Os pontos acima mencionados, foram publicados com incorreções no Boletim do dia seis de fevereiro de 1964.

### Privilégio de Invenção

TERMO DE PATENTE N.º 104.691

26 de agosto de 1958

American Steel Foundries — Estados Unidos da América.

Título: «Truque de veículo ferroviário com amortecedor».

Privilégio de invenção.

1.º) Truque de veículo ferroviário com amortecedor, caracterizado por possuir uma armação lateral, provida de colunas separadas com superfícies de fricção contacto ficcional, uma travessa de truque situada entre as ditas colunas, uma face de atrito situada na travessa, deslocando-se verticalmente com a mesma, tal face sendo posta em contacto com uma das superfícies, e um dispositivo de atrito, compreendendo uma sapata, em contacto com a travessa e dotada de uma superfície de atrito que fica em contacto com a outra superfície, e o dito dispositivo compreendendo dispositivos de mola, conduzidos pela armação e destinadas a forçar a sapata recém-mencionada contra a superfície recém-mencionada, assim deslocando lateralmente a travessa, a fim de forçar a superfície primeiramente mencionada contra a dita primeira superfície, constituindo os referidos dispositivos de mola os únicos dispositivos atuantes da dita sapata e da dita face, mencionada em

primeiro lugar, e atuando sobre esta última apenas por reação do dito dispositivo contra a travessa. Seguem-se os pontos de 2 a 7.

TERMO N.º 109.640

De 8 de abril de 1959

Ateliers de Construction Lavalette — (França).

Título: Caixa de velocidade de engrenagem epicíclica. (Pric. Inv.)

1.º) Uma caixa de velocidade automática para um ciclo-motor, utilizando pelo menos um trem de engrenagens epicíclicas, no qual a árvore motora engaje em rotação uma primeira planetária engrenando com vários satélites cujos eixos são solidários em rotação com a árvore engrenada, uma segunda planetária engrenada com os ditos satélites está ligada a uma peça fixa por intermédio de uma roda livre não lhe permitindo girar em torno seu no mesmo sentido que a árvore motora e massas centrífugas de tensão elástica são previstas para soldarizar a árvore motora e a árvore engajada porta-satélites por uma certa velocidade desta última, e caracterizada porque a caixa de velocidade é localizada no interior de uma embreagem cilíndrica solidária com a polia-relé do pedal. Seguem-se os pontos de ns. 2 a 8.

TERMO N.º 109.782

De 15 de abril de 1959

Requerente: American Brake Shoe Company.

Local: Estados Unidos da América.

Título: Mecanismo lubrificador de trilhos.

1.º) Um lubrificador de trilho, caracterizado por uma linha incluindo um trilho de linha, dispositivos de distri-

buição montados na dita linha para aplicar lubrificante às rodas do material rodante; mecanismo de operação montado na dita linha compreendendo uma peça operada pelas ditas rodas, e um eixo de saída geralmente horizontal oscilado em uma direção rotativa pelo dito mecanismo de operação; um reservatório de lubrificante ao longo da linha; uma bomba recebendo lubrificante do dito reservatório, um conduto ligando a dita bomba com os ditos dispositivos de distribuição, um eixo de entrada montado para girar no dito reservatório, uma embreagem uni-direcional no dito eixo de entrada, dispositivos propulsores ligando as ditas embreagem e bomba para mover a dita bomba uni-direcionalmente; e um eixo de cabo flexível ligando o dito eixo de saída do mecanismo de operação e o dito eixo de entrada do reservatório. Seguem-se os pontos de 2 a 12.

TERMO N.º 109.853

De 20 de abril de 1959

Requerente: Nsu Werke Aktiengesellschaft firma industrial e comercial alemã, estabelecida em Neckarsulm-Wuerttemberg, Alemanha Wankel GMBH, firma industrial e comercial alemã, estabelecida em Lindau, Alemanha.

Pontos Característicos de «Disposição Múltipla de Motores de Embolo Rotativo a Quatro Tempos» (Privilégio de Invenção).

1.º) Dispositivo múltipla de motores de êmbolos rotativos a quatro tempos, segundo a qual cada unidade de motor possui uma caixa, cujo interior apresenta, em sua secção transversal, uma pluralidade de cavidades abauladas, e no qual revolve, co-axial, um eixo de manivelas ou virabrequim sobre cujos moentes de revolução ou pinos de manivela se apoia um rotor revolvendo com uma velocidade rotativa diferente, cujo rotor possui uma pluralidade de saliências à semelhança de dentes, cujas cristas axialmente paralelas deslizam continuamente ao longo da parede interna da caixa, sendo providas, nessa parede interna da caixa, «janelas» ou aberturas do comando de admissão e escape, cobertas e descobertas consecutivamente pelo rotor, disposição essa, caracterizada pelo fato de que duas unidades de motor são de tal maneira reunidas, para formarem um motor gêmeo, que os interiores de ambas coincidem em sua posição, ou situam-se em concordância de fase, ao passo que seus moentes de manivela, bem como os rotores dispostos nos mesmos, são defasados de 180º entre si, e pelo fato de que, tanto as aberturas de admissão como as aberturas de escape das duas unidades situam-se, respectivamente, em concordância de fase. Um total de 11 pontos.

TERMO N.º 109.882

De 22 de abril de 1959

Depositante: General Railway Signal Company — uma companhia organizada sob as leis do Estado de Nova York, estabelecida em Rochester, Nova York, Estados Unidos da América do Norte.

Pontos característicos de: Instalação de Controle Centralizado de Tráfego Ferroviário, (privilégio de invenção).

1.º) Uma instalação para controle do tráfego ferroviário caracterizado pela inclusão de: marcos de zona à margem da linha; meios, montados num trem, como detectores dos referidos marcos;

## CONSTITUIÇÃO DOS ESTADOS UNIDOS DO BRASIL

DIVULGAÇÃO n.º 559

(11.ª Edição — tamanho pequeno)

PREÇO: Cr\$ 150,00

A VENDA:

Na Guanabara

Seção de Vendas: Av. Rodrigues Alves, 1

Agência I: Ministério da Fazenda

Atende-se a pedidos pelo Serviço de Reembolso Postal

Em Brasília

Na Sede do D.I.N.

Touring Club do Brasil: 3.º Pavimento da Estação Rodoviária

meios de parada automática no trem, operando em consequência da percepção de um dos ditos marcos marginais ou à margem da linha, e meios, seletivamente operáveis, destinados à atuação em consequência de sinais de controle enviados por uma torre central de controle, para tornar inoperantes os ditos meios de parada automática. Um total de 22 pontos.

**TERMO N.º 110.721**

De 26 de maio de 1959

Requerente: Norman Bruce Wilson.  
Pontos característicos de: «embreagem centrífuga».

1.º) Embreagem centrífuga, caracterizada por compreender: um membro propulsor; um membro acionado, tendo um tambor; um complemento ou agregado de sapatas centrífugas, dispostas numa série circular ao redor do eixo longitudinal do membro acionado, e dotadas, cada qual, de uma face periférica de atrito podendo cooperar com o tambor; ressaltos propulsores, intercalados entre sapatas adjacentes, externamente em relação às mesmas, e rigidamente solidários com o membro propulsor, cujos ressaltos possuem faces extremas terminais internas; tendo as referidas sapatas sulcos arqueados, formados nas mesmas, cujos sulcos são continuções uns dos outros, e juntamente constituem um canal ou calha geralmente circular; e um anel sólido ou não-elástico, alojado nos aludidos sulcos, e tendo uma espessura menor do que a profundidade dos sulcos, a fim de provar um espaço livre no lado interno de cada sulco, cujo anel tem um diâmetro externo tal, que o mesmo encosta nas ditas faces extremas internas dos referidos ressaltos propulsores. Um total de 5 pontos.

**TERMO N.º 112.647**

De 18 de agosto de 1959

Requerente: Ernst Ryser e Bertrand Voumard, em Mendrisio e La Chaux-de-Fonds, Suíça.

Pontos Característicos de: «Cabeça de Fecho de Correr», (Privilégio de Invenção).

1.º) Cabeça de fecho de correr tendo uma peça de travamento destinada a cooperar com os grampos do mesmo fecho, caracterizada pelo fato de ter uma peça em forma de coração montada na placa da cabeça e podendo oscilar em ambos os sentidos da cabeça e a qual, na posição ativa da peça de travamento que oscila no plano da peça em forma de coração, em torno de um ponto de apoio situado na placa da cabeça, e é dotada de um braço de imobilização, se apoia na peça de travamento por pelo menos dois pontos de pressão espaçados um do outro, sendo a referida peça de travamento mantida na sua posição ativa por uma mola apoiada na placa da cabeça, em cuja posição a peça em forma de coração toma uma posição central, ficando os citados pontos de pressão no plano de oscilação da peça, em forma de coração a cabos os lados do eixo ocasional desta e do mesmo lado do ponto de apoio da peça de travamento e servindo para acionar esta de tal maneira que pela deslocação da peça em forma de coração da sua posição central em ambos os sentidos, a peça de travamento é deslocada na posição ativa, vencendo a força da mola. Um total de 8 pontos.

**TERMO N.º 112.824**

De 26 de agosto de 1959

Requerente: — Aluminum International Inc. — Estados Unidos da América.

Título: — «Máquina para manipular latas».

Privilégio de Invenção.

1.º) Máquina para distribuir latas em posições verticais e um transportador de recebimento deslocável num plano abaixo da base da máquina, compreendendo um transportador de provisão de latas montado para movimento intermitente transversalmente no transportador de recebimento adjacente a uma plataforma superior de sustentação da lata, a qual é ligada articuladamente com uma plataforma inferior de sustentação da lata de tal maneira que provoque um avanço simultâneo de uma e retração da outra plataforma, a plataforma inferior, quando avançada, ficando em posição para receber as latas que caem da plataforma superior quando retraídas. Seguem os pontos de 2 a 3.

**TERMO N.º 141.603**

De 31 de julho de 1962

Requerente: Móveis Teperman S.A. — São Paulo.

Título: Novo modelo de banqueta para descansar-pés — Modelo Industrial.

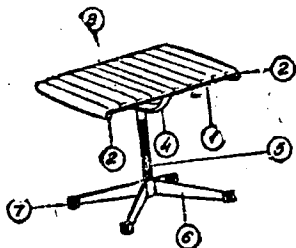

1.º Novo modelo de banqueta para descansar-pés, caracterizado pelo fato da sua estrutura se apresentar pela composição de uma moldura retangular suportada inferiormente por uma travessa abaulada, a qual por sua vez, é vinculada a um eixo cilíndrico vertical dotado inferiormente de quatro braços engastados e dispostos em formato de uma cruz conificada descendente, sendo que as extremidades da mesma são dotadas de pequenos corpos cilíndricos que encerram no seu interior dispositivos de material anti-derrapante e amortecedor. Total de 3 pontos.

**TERMO N.º 141.604**

De 31 de julho de 1962

Requerente: Móveis Tepe Man S.A. — São Paulo.

Título: Novo modelo de estrutura de apoio para meias — Modelo Industrial.

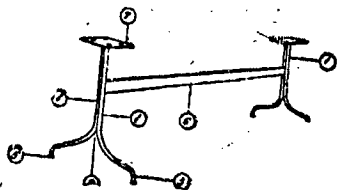

1.º «Novo modelo de estrutura de apoio para meias», caracterizado pelo fato de se apresentar pela composição

de um jogo de duas peças, sendo cada uma delas executada por um par de tubulares conificados para a extremidade inferior, de modo que durante um relativo comprimento vertical preponderante, os tubulares são facilmente soldados entre si e em um comprimento que corresponde a seção transversal constante dos mesmos, após o qual os tubulares iniciam-se em uma bifurcação simétrica, ao mesmo tempo que se conifam decrescentemente para terminarem em extremidades encurvadas verticalmente e proporcionando os devidos pontos de apoio convenientemente protegidos. Total de 3 pontos.

**TERMO N.º 141.605**

De 31 de julho de 1962

Requerente: Móveis Teperman S.A. — São Paulo.

Título: Original modelo de poltrona com eixo central de apoio — Modelo Industrial.

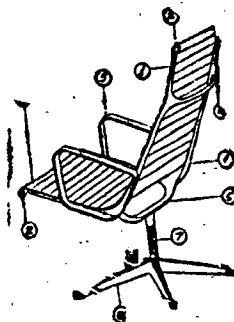

1.º Original modelo de poltrona com eixo central de apoio, caracterizado pelo fato da sua estrutura principal ser delineada pela composição de um par de tubulares paralelamente dispostos e dobrados de modo a configurar em perfil o aspecto de um assento e encosto com cabeceira, sendo que as extremidades deste par de laterais são interligadas por intermédio de dois tirantes horizontais, nos quais é encaixada uma capa estofada. Total de 3 pontos.

**TERMO N.º 141.606**

De 31 de julho de 1962

Título: Novo modelo de estrutura suporte para mesas — Modelo Industrial.

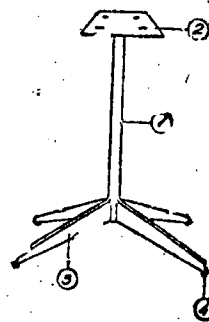

1.º Novo modelo de estrutura suporte para mesas, caracterizado pelo fato de se apresentar em um eixo cilíndrico vertical de relativo diâmetro e cuja extremidade inferior se ramifica em quatro suportes ou tirantes engastados no dito eixo e cuja disposição se apresenta pelo aspecto de uma cruz, sendo que os referidos suportes são de perfil

aproximadamente triangular e desce gradualmente para o solo, o qual é protegido por disposições esféricas próprias para tal fim. Total de 3 pontos.

**TERMO N.º 141.607**

De 31 de julho de 1962

Requerente: Móveis Teperman S.A. — São Paulo.

Título: Novo modelo de poltrona com estofamento destacável — Modelo Industrial.

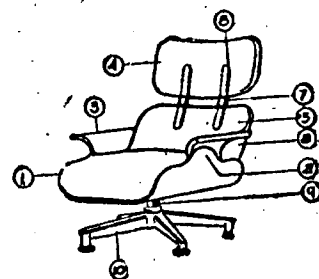

1.º Novo modelo de poltrona com estofamento destacável, caracterizado pelo fato de se apresentar pela composição de placas abauladas de espessura constante, sendo que o assento é do formato de uma calha arredondada nas arestas e os bordos superiores das suas laterais apresentam saliências semi-circulares, nas quais são fixados os braços, que por sua vez, se apresentam com aspecto de canaletas. Total de 5 pontos.

**TERMO N.º 112.957**

De 1 de setembro de 1959

Requerente: Julian Louis Reynolds — Estados Unidos da América.

Título: Processo e embalagem de alimentos.

Privilégio de Invenção.

1º — Um envoltório adequado para conter alimento preconizado, congelado rápido, que pode ser aquecido no envoltório, este se caracterizando por compreender uma camada externa de folha de alumínio, um revestimento de resina termoplástica, e uma inter-camada de papel de alta resistência à umidade impregnado com resina termofixa e ligado entre a camada de folha e o revestimento termoplástico, o dito envoltório, sendo impermeável e resistente à deslaminagem por água e graxa. Seguem os pontos de 2 a 6.

**TERMO N.º 113.135**

De 9 de setembro de 1959

Requerente: — La Telemechanique Electrique — França.

Título: Aperfeiçoamentos em tambores combinadores destinados ao comando de contatos elétricos.

Privilégio de Invenção.

1º — Tambor para combinador possuindo alavancas de bico que agem em comum com a periferia desse tambor, caracterizado pelo fato de compreender, o dito tambor, pelo menos uma armação composta voltada para a outra, solidárias a um eixo rotatório e cuja periferia está dotada de alojamentos regularmente espaçados para as extremidades dos segmentos de hastes cilíndricas que, encaixados nos ditos alojamentos, podem girar em torno de seu eixo. Seguem os pontos de 2 a 8.

TERMO DE PATENTE  
Nº 113.455

De 22 de setembro de 1959

J. Stone & Company (Deptford)  
Limited — Inglaterra.

Título: Aperfeiçoamentos relativos ao resfriamento de dispositivos semicondutores.

Privilegio de Invenção.

1º — Um arranjo semi-condutor caracterizado pelo fato de que um dispositivo semi-condutor é montado através de um corpo metálico eliminador de calor numa parede suporte de metal com a interposição de um disco ou fôlha de material isolante, de preferência mica, mica-nite ou semelhante.

Seguem-se os pontos de 2 a 7

## TERMO Nº 140.537

De 3 de Julho de 1962

Requerente: Comercio e Industria  
Neva S.A. — São Paulo.Título: Original Modelo de Con-  
tador de Garrafas — Modelo Indus-  
trial.

FIG. 1

Pontos Característicos:

1 — Original modelo de contador de garrafas, caracterizado por compreender inicialmente uma caixa prismática retangular, de arestas suavemente arredondadas, e de cuja face lateral inferior salientam-se duas estreitas abas laterais longitudinais com orifícios para parafusos de fixação, e tendo na face lateral superior uma moldura retangular saliente, contornante de uma grande janela envidraçada, através das opostas da dita caixa sendo aplicada qual é visível o dispositivo contador propriamente dito; e nas bordas os laterais retangulares, o anterior de pequena largura, com aristas e cantos arredondados, e de sua face salientando-se excêntrica e um curto pescoço cilíndrico, onde é previsto um tampão provido de fenda diametral extrema; e o lateral posterior da caixa sendo mais largo que o anterior, bem como provido de uma saliência anelar excêntrica, de mancal para o mesmo eixo do contador, lateral este ainda solidário, num dos lados menores, a uma capa cilíndrica tubular, provida ao alto de tampa de encaixe, de maior diâmetro, donde salienta-se um curto trecho cônico e que forma inferiormente um manual cilíndrico, extremo, de menor diâmetro, deste salientando-se um eixo vertical aplicado extremamente ao rubo de uma estrela, formada por núcleo circular central, com longas hastes radiais; tudo substancialmente como descrito e ilustrado nos desenhos anexos.

## TERMO Nº 114.088

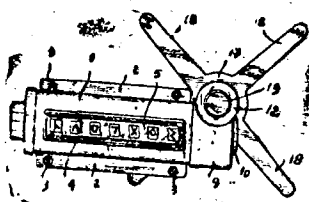
De 19 de outubro de 1959

Minnesota Mining And Manufactu-  
ring Company — Estados Unidos da  
América.Título: Papel para cópia. — Privi-  
legio de invenção.

1º — Uma fôlha para cópia termo-

gráfica, caracterizada por compreender um material que reage quimicamente quando aquecido para sofrer uma alteração visível, e uma quantidade substancial de partículas de um material sólido inerte, duro, estável e normalmente transparente espalhado entre e ocultando o material reativo, e dito material inerte sendo fusível durante o referido aquecimento, para formar uma matriz permanentemente transparente que envolve e apresenta o produto da reação. — Seguem-se os pontos de 2 a 4.

## TERMO Nº 114.059

De 19 de outubro de 1959

Minnesota Mining And Manufactu-  
ring Company — Estados Unidos da  
América.Título: Processo e aparelho para  
termo-impressão.

Privilegio de invenção.

1º — Um processo de reprodução de duas cores de originais gráficos multi-coloridos, por meios termográficos, compreendendo a operação de expor a uma fonte de radiação um conjunto consistindo de um original tendo modelos gráficos em preto e em outras cores em relação superposta com uma fôlha de cópia sensível ao calor, caracterizado pelo fato de compreender a exposição do mencionado conjunto a uma fonte de radiação capaz de emitir, em adição a raios infravermelhos, uma substancial quantidade de raios de menor comprimento de onda, dita radiação sendo absorvida pelos modelos gráficos pretos e em outras cores do original, de modo a neles produzir calor suficiente para causar a reprodução dos citados modelos gráficos coloridos na referida fôlha de cópia. — Seguem-se os pontos de 2 a 35.

## TERMO Nº 114.372

De 30 de outubro de 1959

Requerente: Vidros Corning Brasil  
Sociedade Anônima — São Paulo.Título: Processo de fabricar corpos  
cerâmicos semi-cristalinos — Privilegio  
de invenção.

1º — Processo de fabricar corpos cerâmicos semi-cristalinos por tratamento térmico de corpos de vidro que consistem essencialmente, de 36-60% de SiO<sub>2</sub>, 25-40% de Al<sub>2</sub>O<sub>3</sub> e a proporção indicada de um óxido metálico escolhido na classe que consiste de 10-25% de Na<sub>2</sub>O, 0,8-5% de K<sub>2</sub>O, e 0-15% de CaO, em peso, sendo o total de Na<sub>2</sub>O, K<sub>2</sub>O e CaO, de, pelo menos, 15%, mas não superior a 25%, sendo o Na<sub>2</sub>O, pelo menos 15%, na ausência de K<sub>2</sub>O e CaO, caracterizado por incluir, na composição de partida de vidro, um titanato de um metal escolhido na classe que consiste de titanatos de Nb, Cd, Mn, Co e Ni, sendo a proporção molar em base de óxido de TiO<sub>2</sub> para monóxido de cada um dos citados metais de 3,5/ até 1/1, sendo a proporção de TiO<sub>2</sub> de 4 a 15 partes por 100 partes, em peso, de vidro, em base de óxido; fundir e moldar o vidro e tratar termicamente o corpo de vidro aquecendo-o até uma temperatura entre cerca de 730°C e 1.150°C sem reformá-lo. — Seguem-se os pontos de números 2 e 3.

## TERMO Nº 115.655

De 16 de dezembro de 1959

Requerente: Norton Company, firma  
norte-americana.Pontos característicos de: «Produtos  
abrasivos» — Privilegio de invenção.

1º — Artigo abrasivo, caracterizado por compreender: uma porção de corpo, recortada de uma fôlha não-tecida, impregnada de abrasivo, tendo a dita porção de corpo no mínimo uma superfície para contato com a peça-obra, que não constitui uma superfície original da fôlha em questão. — Um total de 12 pontos.

## TERMO Nº 115.699

De 18 de dezembro de 1959

Requerente — Pittsburgh Plate  
Glass Company — Estados Unidos  
da América.Título — Processo e aparelho  
para formar fibras de vidro.

1. Um processo de fazer um cordão de fibras de vidro que consiste em puxar uma pluralidade de filamentos de um suprimento de vidro fundido; passar os filamentos sobre uma guia para os juntar em forma de cordão; passar o cordão até uma estação atravessadora; efetuar uma pequena travessia do cordão quando ele passa entre a guia e a estação atravessadora; enrolar o cordão em atravessamento sobre um tubo rotativo; e provocar a oscilação relativa da estação atravessadora a do tubo em linha paralela com o eixo do tubo de modo a permitir o enrolamento do cordão em todo o comprimento do tubo, caracterizado por manter substancialmente constante a distância entre as projeções perpendiculares da guia e da estação atravessadora no eixo do tubo durante a relativa oscilação entre a estação atravessadora e o tubo — Seguem-se os pontos de 2 a 7

## TERMO Nº 115.920

De 30 de dezembro de 1959

Requerente — Böhme Fettche-  
mie GmbH, firma alemã.Pontos característicos de agen-  
tes líquidos para a lavagem de  
louça — Privilegio de invenção.

1º Agente de lavagem líquidos para a lavagem de louça e congêneres, caracterizados pelo fato de serem constituídos por produtos mistos, pouco solúveis às temperaturas de lavagem, provenientes

AVISO AS REPARTIÇÕES  
PÚBLICAS

O Departamento de Imprensa Nacional avisa às Repartições Públicas em geral que deverão providenciar a reforma das assinaturas dos órgãos oficiais até o dia 29 de fevereiro corrente, a fim de evitar o cancelamento da remessa a partir daquela data.

da adição de óxido etilênico e óxido propilênico a compostos de elevado peso molecular contendo radicais lipófilos e dotados de átomos de hidrogênio permutáveis e por substâncias favorecedoras da dissolução — Um total de 4 pontos

## TERMO Nº 116.114

De 11 de janeiro de 1960

Requerente — United States  
Steel Corporation — Estados Uni-  
dos da América.Título — Processo e aparelho  
para enrolar tira — Privilegio de  
invenção.

1º Um processo de enrolar comprimentos sucessivos de uma tira caminhando em alta velocidade e cortada por uma cortadeira durante o trajeto contínuo, caracterizado por compreender alimentar o extremo da tira para uma correia enroladora ao redor do primeiro bloco de carretel, movendo o dito primeiro bloco de carretel para uma posição remota da correia enroladora após várias convoluções da tira terem sido enroladas em torno daquele enquanto se continua a enrolar a tira durante o dito movimento e após o mesmo, posicionando um segundo bloco de carretel em relação cooperante com a correia enroladora, cortando a tira e alimentando a extremidade cortada da tira para a

correia enroladora ao redor do dito segundo bloco de carretel, reinovendo o comprimento de tira embobinado do primeiro bloco de carretel enquanto se continua a enrolar atira em torno do dito segundo bloco de carretel, então movendo o dito segundo bloco de carretel para uma posição remota da correia enroladora enquanto se continua o enrolamento da tira sobre aquela, e retornando o primeiro bloco de carretel para uma posição em relação cooperante com a correia enroladora para alimentar uma extremidade cortada sucedente da tira para aquela e novamente enrolando a tira em torno do dito primeiro bloco de carretel — Seguem-se os pontos de ns 2 a 9.

## TERMO Nº 116.208

De 13 de janeiro de 1960

Requerente — Kalle Aktiengesellschaft, firma alemã.

Pontos característicos de camadas copadoras para formas de impressão — Privilegio de invenção

1º Camadas copadoras para formas de impressão, caracterizadas por conterem pelo menos um éster foto-sensível de um ácido naftoquinono (1), diazido sulfônico e um composto aromático substituído por grupos hidroxílicos e contendo o sistema tropolônico, preferivelmente, purpurógalina ou seus produtos de substituição, e eventualmente por conterem resinas solúveis em álcalis — Um total de 2 pontos



# MARCAS DEPOSITADAS

Publicação feita de acordo com o art. 150 do Código da Propriedade Industrial. Da data da publicação começará a correr o prazo de 60 dias para o deferimento do pedido. Durante esse prazo poderão apresentar suas oposições ao Departamento Nacional da Propriedade Industrial aqueles que se julgarem prejudicados com a concessão do registro requerido

Térmo nº 614.347, de 25-10-1963  
Sociedade Organizadora de Planos  
Economicos Em Cooperaçao S. C.  
São Paulo

**NOSSA FEIRA**  
p/ S. Paulo

Classes: 33 - 19 - 41 - 42 - 43  
Título

Térmo nº 614.348, de 25-10-1963  
Sociedade Organizadora de Planos  
Economicos Em Cooperaçao S. C.  
São Paulo

**NOSSO MERCADO**  
p/ S. Paulo

Classes: 33 - 19 - 41 - 42 - 43  
Título

Térmo nº 614.349, de 25-10-1963  
Sociedade Organizadora de Planos  
Economicos Em Cooperaçao S. C.  
São Paulo

**NOSSO BANCO**  
p/ S. Paulo

Classe 33 - 50  
Título

Térmo nº 614.350, de 25-10-1963  
Sociedade Organizadora de Planos  
Economicos Em Cooperaçao S. C.  
São Paulo

**NOSSO JORNAL**  
p/ S. Paulo

Classes: 32 - 33  
Título

Térmo nº 614.351, de 25-10-1963  
Sociedade Organizadora de Planos  
Economicos Em Cooperaçao S. C.  
São Paulo

**NOSSO PRONTO  
DE SOCORRO**  
p/ S. Paulo

Classes: 33 - 10  
Título

Térmo nº 614.352, de 25-10-1963  
Sociedade Organizadora de Planos  
Economicos Em Cooperaçao S. C.  
São Paulo

**NOSSO TRANSPORT**  
p/ S. Paulo

Classes: 33 - 21  
Título

Térmo nº 614.354, de 25-10-1963  
Lojas "Du-Lar" Limitada  
Amazonas

**DU-LAR**  
Ind. Brasileira

Classe 9

Para distinguir: Abatedores de som, acordeons, altos, arcos de violinos, as-

sovios, bandolins, banjos, baterias, bi-himbais, bombos, bombordinos, boqui-lhas, cartes, clarones, concertinas, clarinetes, contra-baixos, cornetões, cornetas, cornetins, cornets, cu-cas, fagotes, flautas, flautins, guitarras, pandeiros, harmônicas, harpas, liras, órgãos, pianos, pianolas, violinos, pifanos, rabeção, tantões, tampanos, trombones, trompas, violas, violoncelos e violões

Térmo nº 614.355, de 24-10-1963  
Dekauto Auto Serviço Comercial Ltda.  
São Paulo

**DEKAUTO  
AUTO SERVIÇO  
COMERCIAL LTDA**

Noine Comercial

Térmo nº 614.356, de 25-10-1963  
Dekauto Auto Serviço Comercial  
Limitada  
São Paulo



Classe 21

Para distinguir: Automóveis e suas partes e acessórios

Térmo nº 614.357, de 25-10-1963  
Comercial Tudolar Limitada  
São Paulo

**TUDOLAR**  
Ind. Brasileira

Classe 11

Ferragens e ferramentas de toda espécie, cutelaria em geral e outros artigos de metal não incluídos em outras classes, argolas, armações de metal, abridores de latas, arames lisos ou farpados, aparelhos de chá e café, assadeiras, açucareiros, brocas, bigornas, balxelas, bandejas, bacias, baldes, bombonieres, bules, colheres para pedreiros, camisas para cilindros e trilhos, cadeados, correntes, cabides, caixas de metal para ordes, colunas, chaves, cremones, chaves de arafusos, conexões para encaamentos, canos de metal, chaves de fenda, chaves inglesas, cabeções, canecas, copos, cachepots, centro de mesa, coqueteleiras, caixas para acondicionamento de alimentos, caldeirões, caçarolas, craleiras, cafeteiras, dobradiças, enxadas, esferas, engates, enfeites para arreios, de metal para automóveis, estribos, formões, espumadeiras, foices, ferros para cortar capim, ferrolhos, facas, facões, frigideiras, cilindros para

laminação, ganchos, guarnições de metal, garfos, ganchos para quadros, grampos para emendas de correias, limas, lâminas, licoreiros, latas de lixo, jarras, machadinhas, molas para portas de correr, martelos, marretas, matrizes, marmitas, navalhas, puas, pás, picaretas, pregos, picões, ponteiros, parafusos, porcas, pratos, porta-gelo, porta-pão, porta-jóias, paliteiros, panelas, rastelos roldanas, ralos para pias, regadores, serras, serrotes, sachos, sacarrolhas, tesouras, talhadeiras, torquezas, trilhos, trilhos para elevadores, tenazes, travadores, telas de arame, tubos para encaamentos, trincos, trilhos para portas de correr, taças, molas para portas, vasos, vasilhames e verrumas

Térmo nº 614.358, de 25-10-1963  
Bebidas Sant'Ana Limitada  
Santa Catarina

**SANT'ANA**  
Ind. Brasileira

Classe 42

Para distinguir: Aguardente, aperitivo, batidas, cervejas, conhaques, gim, licores, rum e vinhos

Térmo nº 614.359, de 25-10-1963  
Venoit Roden Salamovitz  
São Paulo

**ADDA**  
Ind. Brasileira

Classe 36

Para distinguir: Artigos de vestuário, confeccionados de malha

Térmo nº 614.360, de 25-10-1963  
Serraria São Paulo Limitada  
São Paulo

**SÃO PAULO**  
Ind. Brasileira

Classe 4

Para distinguir: Madeiras serradas

Térmo nº 614.361, de 25-10-1963  
Representações Soberana Limitada  
Santa Catarina

**SOBERANA**  
Ind. Brasileira

Classe 50

Para distinguir: O timbre da sociedade a ser aplicado em papéis de correspondência e contabilidade

Térmo nº 614.362, de 25-10-1963  
Companhia Agrícola e Industrial  
"Jatobá"  
São Paulo

**JATOBA**  
Ind. Brasileira

Classe 4

Para distinguir: Pedras em bruto

Térmo nº 614.363, de 25-10-1963  
"TULS" - Comércio de Artefatos de  
Metais Limitada  
São Paulo

**TULS**  
Ind. Brasileira

Classe 11

Para distinguir: Ferramentas

Térmo nº 614.364, de 25-10-1963  
Cia. São Francisco de Administração  
e Comércio  
São Paulo

**SÃO FRANCISCO**  
Ind. Brasileira

Classe 50

Para distinguir: Impressos

Térmo nº 614.365, de 25-10-1963  
Rodrigues Alves & Cia. Limitada  
São Paulo

**PRODUTOS  
ALIMENTÍCIOS  
AKIMI**

Classe 41

Título

Térmo nº 614.366, de 25-10-1963  
Comércio d Sal Santana Limitada  
São Paulo

**SANTANA**  
Ind. Brasileira

Classe 41

Para distinguir: Sal

Térmo nº 614.367, de 25-10-1963  
Wady Bachur & Cia.  
São Paulo

**JÁ 1.000**  
Ind. Brasileira

Classe 36

Para distinguir: Calçados

Térmo nº 614.368, de 25-10-1963  
Kiap Indústria de Auto Peças Limitada  
São Paulo

**KIAP**  
Ind. Brasileira

Classe 21

Para distinguir: Alavanca de freio, amortecedores, anteparos, barras de eixo, barras de freio, braçadeiras de mola, braçadeiras de eixo, capotas, carrocerias, freios, molas e paralamas

Térmo nº 614.369, de 25-10-1963  
Panificadora Conde Limitada  
São Paulo

**CONDE**  
Ind. Brasileira

Classe 30

Para distinguir: Impressos

Térmo nº 614.370, de 25-10-1963  
Revendetechnic Representações e Revenda de Máquinas Técnicas Limitada  
São Paulo

**REVENDETECNIC**  
Ind. Brasileira

Classe 17

Para distinguir: máquinas e instalações para escritórios e desenhos em geral, Arquivos para correspondência, almo-fadas para carimbos e para tintas, abridores de cartas, arquivos, apontadores berços para mata-borrão, borrachas brochas, canetas para desenhos, corta-dores de papel, colchetes, carimbadores cestos para papéis e correspondência classificadores, clips, coladores, caneta compassos, cofres, canetas tinteiros, cr

netas esferográficas desenhadores, datadores com minas, descansos para lápis e canetas, esquadros, espátulas, furadores, fusinas, fichários, fitas para máquinas de escrever, fichas para arquivos, máquinas para escrever, calcular, e somar, fitas gomadas, máquinas para grampear, goma arábica, gomadores, grampeadores, grampos e ganchos para escritórios, gis, godets, instrumentos de escrever e de desenhos, lápis, lapiseiras, molhadores, mata-borrão, máquinas e apetrechos para apontar lápis, mapotecas, metros para escritórios e para desenhos, papel carbono, perfuradores, pastas para escritórios, com techos de metal, pastas para escritórios, com fechos de metal, porta-tinteiros, porta-lápis, porta-canetas, porta-carimbos, porta-cartas, porta-blocos, penas, prensas, pincéis, prendedores de papéis, percevejos, régua, stencil, separadores para arquivos, sinetes, tintas para escrever, tiralinha, tintas para carimbos, tintas para duplicadores, tintas para impressão, tintas para desenhos, aparelhos para tirar cópias, pastéis de tintas para escrever e desenhos, máquinas de endereçar, máquinas registradoras

Térmo nº 614.371, de 25-10-1963  
Silk Gráfica R. R. Limitada  
São Paulo

**R.R.**  
**Ind. Brasileira**

Classe 50  
Para distinguir: Impressos

Térmo nº 614.372, de 25-10-1963  
Auot Posto Concordia, Limitada  
São Paulo

**CONCORDIA**  
**Ind. Brasileira**

Classe 50  
Para distinguir: Impressos

Térmo nº 614.373, de 25-10-1963  
Copesmar Companhia de Pesca  
Marítima  
São Paulo

**COPESMAR**  
**Ind. Brasileira**

Classe 41

Para distinguir: Peixes, camarão, ciris, e ostras

Térmo nº 614.374, de 25-10-1963  
Copesmar Companhia de Pesca  
Marítima  
São Paulo

Classe 19

Para distinguir: Aves e ovos, animais vivos, bovinos e caprinos

Térmo nº 614.375, de 25-10-1963  
Copesmar Companhia de Pesca  
Marítima  
São Paulo

**COPESMAR**  
**COMPANHIA DE**  
**PESCA MARITIMA**

Nome Comercial

Térmo nº 614.376, de 25-10-1963  
Rondon Agro Pecuaria Indústria e  
Comércio Limitada  
São Paulo

**RONDON**  
**Ind. Brasileira**

Classe 16

Para distinguir: Telhas e tijolos

Térmo nº 614.377, de 25-10-1963  
Sado Indústria e Comércio de Ferro  
e Metais Limitada  
São Paulo

**SADO**  
**Ind. Brasileira**

Classe 5

Para distinguir: Aço, alpacas, alumínio, bronze, chumbo, cobre, latão, ferro, estanho, níquel, guza e zinco

Térmo nº 614.378, de 25-10-1963  
Frango Assado Lua Azul Limitada  
São Paulo

**LUA AZUL**  
**Ind. Brasileira**

Classe 50

Para distinguir: Impressos

Térmo nº 614.379, de 25-10-1963  
Panificado Santa Adelia Limitada  
São Paulo

**SANTA ADELIA**  
**Ind. Brasileira**

Classe 50

Para distinguir: Impressos

Térmo nº 614.380, de 25-10-1963  
Imebra Indústria Mecânica Brasileira  
Limitada  
São Paulo

**IMEBRA**  
**Ind. Brasileira**

Classe 50

Para distinguir: Impressos

Térmo nº 614.381, de 25-10-1963  
Masao Degama  
São Paulo

**FUTABA**  
**Ind. Brasileira**

Classe 17

Para distinguir: Apagador para louza

Térmo nº 614.382, de 25-10-1963  
Hong Kong - Indústria Eletrônica  
Limitada  
São Paulo

**HONG KONG**  
**Ind. Brasileira**

Abaixa tenses, clamping, aqueça, acumuladores actinômetros, amperômetros, amprecedores de rádio e frequência, anemômetros, aparelhos de televisão, aparelhos para iluminação, inclusive os considerados acessórios de veículos, aparelhos para anúncios mecânicos, aparelhos cromográficos, aparelhos de barbear elétricos, aparelhos registradores e medidores de distâncias, aparelhos para purificar água, aparelhos de sinais lampejantes, aparelhos reguladores de gás, aparelhos de galvanoplastia, tográficos, aparelhos automáticos para acender e regular gás, aparelhos para separar café, aparelhos para aquecer edifícios, aparelhos para experimentar dinamômetros, aparelhos para destruir insetos, aparelhos náuticos científicos, aparelhos de ótica, aparelhos pulverizadores, aparelhos para aquecimento de água, aparelhos geradores eletroquímicos, aparelhos para recepção, reprodução de som e sônicos, aparelhos automáticos elétricos de passar, aparelhos para espremer frutas e legumes, aparelhos de alta tensão, aparelhos de proteção contra acidente de operários, aparelhos afiadores de ferramentas, aparelhos distribuidores de sabão e de desincrustantes para instalações sanitárias, aparelhos esterilizadores, aparelhos e instrumentos usados na engenharia, agrimensura geodésia, aparelhos gasei-

ficadores, aparelhos de análises, aparelhos ozonizadores, aparelhos pasteurizadores, aparelhos reguladores e estabilizadores da pressão e do fluxo de gases e líquidos, aparelhos para salvamento e para sinalização, aparelhos para escafandristas, aparelhos para limpar vidros, aparelhos para combater formigas e outras pragas, aparelhos automáticos acionados pela introdução de molas, aparelhos para picar, cortar ou reduzir comestíveis, aparelhos espargidores, aparelhos e instrumentos de cálculo, aparelhos para observações sísmicas, aparelhos termostatos, aparelhos para natação, arítonômetros, aspiradores de pó, aerômetros, acendedores elétricos, alto-falantes, amplificadores elétricos, amassadeiras, antenas, batelões, amplificadores elétricos, amassadeiras, antenas, batelões, balanço comum e elétrica, barômetros, baterias de acumuladores, binóculos, cabines, bobinas de indução, cetro para fins curativos, botões de cano, bombas elétricas, bomba, medidoras, bombas fussoles, baterias elétricas, baterias elétricas, caixas de dest. ca. câmaras trigonômicas e tográficas, calpauhas elétricas, chassis de rádios, chaves elétricas, cin-matôgrafos, cronôgrafos, cronômetros, combustores de gás, cidômetros, cristais de rádio, condensadores, cortadeiras para fotografias, chaves de alavancas, chaves automáticas, capacitores de bloqueio, capacitores eletrolíticos, calibradores, discos para telefones, discos gravados, dials, despertadores, enceradeiras elétricas, engenho de assar carne, espelhos óticos, esticadores de juvas, espelhos de plásticos para eletricidade, esterilizadores, tintores de incêndio, terros elétricos de soldar, filtros e aparelhos filtrantes, filtros para óleo, filmes latados, fogões, fogareiros, fusíveis, faróis, acessórios de veículos para sinalização e para iluminação em geral, filmes revelados, fórmulas elétricas, fervedores, trigonômicos, fotômetros, fios elétricos, tubos de interferência, togratos, garras técnicas, geladeiras, globos para lâmpadas, globos para lanternas, globos terrestres para ensino, gravadores, holofotes, incubadores, indicadores de vácuo, instrumentos de alarme, interruptores, lâmpadas incandescentes, lâmpadas comuns, lentes, liquidificadores, maçaricos para soldar, caldear e cortar, máquinas de fazer café, mostradores para rádio moínhos de café, transformadores, tostadeiras, tripés para fotografias, válvulas para rádios, válvulas de descarga, válvulas de redução, vacuômetros, vela, elétricas, válvulas de vácuo e ventiladores

Térmo nº 614.383, de 25-10-1963  
Benito Bertoncini  
São Paulo

**LE**  
**Ind. Brasileira**

Classe 48

Para distinguir: Laquê

Térmo nº 614.386, de 25-10-1963  
"Giulez" Indústria de Móveis Limitada  
São Paulo

**GIULEZ**  
**Ind. Brasileira**

Classe 40

Para distinguir: Móveis em geral, de metal, vidro, de aço ou madeira, estofados ou não, inclusive móveis para escritório. Armários, armários para banheiro e para roupas usadas, almofadas, acolchoados para móveis, bancos, balcões, banquetas, bandejas, domiciliares, berços, biombo, cadeiras, carrinhos para chá e café, conjuntos para dormitórios, conjuntos para sala de jun-

tar e sala de visitas, conjuntos para terraços, jardim e praia, conjuntos de armários e gabinetes para copa e cozinha, camas, cabides, cadeiras giratórias, cadeiras de balanço, caixa de rádio, colchões, colchões de mola, dispensas, divisões, divans, discotecas de madeira, espreguiçadeiras, guarda-roupas, estantes, mesas, mesinhas, mesinhas para rádio e televisão, mesinha para máquinas de escrever, móveis, painéis, molduras para quadros, retratos, poltronas, poltronas-camas, prateleiras, porta-chapeus, solás, solás-camas, travesseiros e vitrines

Térmo nº 614.384, de 25-10-1963  
Drceu Guimarães Brito  
São Paulo



Classe 1

Para distinguir: Nafetalina

Térmo nº 614.385, de 25-10-1963  
Livraria e Editora Marte Limitada  
São Paulo

**MARTE**  
**Ind. Brasileira**

Classe 50

Para distinguir: Impressos

Térmo nº 614.387, de 25-10-1963  
Cia. Comercial, Agrícola e Industrial  
Gramma Limitada  
São Paulo

**GRAMA**  
**Ind. Brasileira**

Classe 50

Para distinguir: Impressos

Térmo nº 614.388, de 25-10-1963  
Navaias Arte Promocional Limitada  
São Paulo

**NAVAIAS**  
**Ind. Brasileira**

Classe 16

Para distinguir: Materiais para construções e decorações: Argamassas, argila, areia, azulejos, batentes, balaustras, blocos de cimento, blocos para pavimentação, calhas, cimento, cal, cre, chapas isolantes, caibros, catilhos, colunas, chapas para coberturas, caixas d'água, caixas para coberturas, caixas d'água, caixas de descarga pra lixos, edificações, premoldadas, estuque, emulsão de base asfáltico, estacas, esquadrias, estruturas metálicas para construções, lamelas de metal, ladrilhos, lambris, luvas de junção, lages, lageotas, material isolante contra frio e calor, manilhas, massas para revestimentos de paredes, madeiras para construções, mosaicos, produtos de base asfáltico, produtos para tornar impermeabilizantes as argamassas de cimento e cal, hidráulica, pedregulho, produtos betuminosos, impermeabilizantes, líquidos ou sob outras formas para revestimentos e outros usos nas construções, persianas, placas para pavimentação, peças ornamentais de cimento ou gesso para tectos e paredes, papel para forrar casas, massas anti-ruídos para uso nas construções, parquetes.

portas, portões, pisos, soleiras para portas, tijolos, tubos de concreto, telhas, tacos, tubos de ventilação, tanques de cimento, vigas, vigamentos, vitrões

Térmo nº 614.389, de 25-10-1963  
Confecções Don ka Limitada  
São Paulo

**DONIKA**  
Ind. Brasileira  
Classe 36  
Artigos da classe

Térmo nº 614.390, de 25-10-1963  
Safil Indústria e Comércio de Auto-  
Peças Limitada  
São Paulo

**S A F I L**  
Ind. Brasileira  
Classe 21  
Artigos da classe

Térmo nº 614.391, de 25-10-1963  
Simon Litvac  
São Paulo

**P A L A D O A**  
Ind. Brasileira  
Classe 6  
Artigos da classe

Térmo nº 614.392, de 25-10-1963  
Indústria e Comércio Osawa  
Limitada  
São Paulo

**OSAWA**  
IND. BRASILEIRA

Classe 21

Para distinguir: Veículos e suas partes integrantes: Aros para bicicletas, automóveis, auto-caminhões, aviões, amortecedores, alavancas de câmbio, braços, breques, braços para veículos, bicicletas, carrinhos de mão e carretas, caminhonetes, carros ambulantes, caminhões, carros, tratores carros-berços, carros-tanques, carros-irrigadores, carros, carroças, carrocerias, chassis, chassis circulares para veículos, cubos de veículos, carrinhos para máquinas de escrever, corredeiras, para veículos, direção, deslizeadeiras, estribos, escadas rolantes, elevadores para passageiros e para carga engates para carros, eixos de direção, freios, fronteiras para veículos, guidão, locomotivas, lanchas, motocicletas, molas, motocicletas, motocargas, moto furgões, manivelas, navios, ônibus, para-choques, para-lamas, para-brisas, pedais, pantôes, rodas para bicicletas, raios para bicicletas, reboques, radiadores para veículos, rodas para veículos, selins, tricicles, tirantes para veículos, vagões, velocípedes, varetas de controle do atogador e acelerador, tróleis, troleibus, varaes de carros, toletes para carros

Térmo nº 614.393, de 25-10-1963  
Gentlemen Propaganda Limitada  
São Paulo

**GENTLEMEN**

Classe 50  
Para distinguir: Impressos

Térmo nº 614.394, de 25-10-1963  
Comércio e Indústria de Calçados Jenu  
Limitada  
São Paulo

**JENU**  
Ind. Brasileira  
Classe 36  
Para distinguir: Calçados

Térmo nº 614.395, de 25-10-1963  
Aluiz.o Trigueiro Rezende  
São Paulo

**LAMPILÃO**

Classe 8  
Para distinguir: Rádios receptores

Térmo nº 614.396, de 25-10-1963  
Pastelaria, Haw Kwan Limitada  
São Paulo

**HAW KWAN**

Classe 41  
Para distinguir: Pastéis

Térmo nº 614.397, de 25-10-1963  
Fornecimentos Industriais Fin Limitada  
São Paulo

**FIN**  
IND. BRASILEIRA

Classe 6  
Para distinguir: Macacos hidráulicos tipo jacaré

Térmo nº 614.398, de 25-10-1963  
Elmetbras - Indústria e Comércio de  
Auto. Peças Limitada  
São Paulo

**ELMETBRAS**  
IND. BRASILEIRA

Classe 21

Para distinguir: Veículos e suas partes integrantes: Aros para bicicletas, automóveis, auto-caminhões, aviões, amortecedores, alavancas de câmbio, braços, breques, braços para veículos, bicicletas, carrinhos de mão e carretas, caminhonetes, carros ambulantes, caminhões, carros, tratores carros-berços, carros-tanques, carros-irrigadores, carros, carroças, carrocerias, chassis, chassis circulares para veículos, cubos de veículos, carrinhos para máquinas de escrever, corredeiras, para veículos, direção, deslizeadeiras, estribos, escadas rolantes, elevadores para passageiros e para carga engates para carros, eixos de direção, freios, fronteiras para veículos, guidão, locomotivas, lanchas, motocicletas, molas, motocicletas, motocargas, moto furgões, manivelas, navios, ônibus, para-choques, para-lamas, para-brisas, pedais, pantôes, rodas para bicicletas, raios para bicicletas, reboques, radiadores para veículos, rodas para veículos, selins, tricicles, tirantes para veículos, vagões, velocípedes, varetas de controle do atogador e acelerador, tróleis, troleibus, varaes de carros, toletes para carros

Térmo nº 614.399, de 25-10-1963  
Comercial de Vistas Brasileiras  
Limitada  
São Paulo

**VISTAS BRASILEIRAS**

Classe 3.  
Para distinguir: Alburns, almanaques, anuários, boletins, catálogos, jornais,

livros, peças teatrais e cinematográficas, programas de rádio e televisão, publicações e revistas

Térmo nº 614.400, de 21-10-1963  
Ginjo Auto Peças Comércio e Indústria  
Limitada  
São Paulo

**GINJO**  
IND. BRASILEIRA

Classe 21  
Para distinguir: Veículos e suas partes integrantes: Aros para bicicletas, automóveis, auto-caminhões, aviões, amortecedores, alavancas de câmbio, braços, breques, braços para veículos, bicicletas, carrinhos de mão e carretas, caminhonetes, carros ambulantes, caminhões, carros, tratores carros-berços, carros-tanques, carros-irrigadores, carros, carroças, carrocerias, chassis, chassis circulares para veículos, cubos de veículos, carrinhos para máquinas de escrever, corredeiras, para veículos, direção, deslizeadeiras, estribos, escadas rolantes, elevadores para passageiros e para carga engates para carros, eixos de direção, freios, fronteiras para veículos, guidão, locomotivas, lanchas, motocicletas, molas, motocicletas, motocargas, moto furgões, manivelas, navios, ônibus, para-choques, para-lamas, para-brisas, pedais, pantôes, rodas para bicicletas, raios para bicicletas, reboques, radiadores para veículos, rodas para veículos, selins, tricicles, tirantes para veículos, vagões, velocípedes, varetas de controle do atogador e acelerador, tróleis, troleibus, varaes de carros, toletes para carros

Térmo nº 614.401, de 25-10-1963  
Associação Profissional dos Artistas e  
Figurantes Cinematográficos e de  
Televisão do Estado da Guanabara  
Estado da Guanabara

**ASSOCIAÇÃO PROFICIONAL DOS ARTISTAS  
E FIGURANTES CINEMATOGRAFICOS  
E DE TELEVISÃO  
DO ESTADO DA GUANABARA**

Nome Civil

Térmo nº 614.402, de 25-10-1963  
Milt Indústria e Comércio Limitada  
São Paulo

**M I L T**  
Indústria Brasileira

Classe 21

Amido, alvejantes, anil, água de lavadeira, água sanitária, ceras para sapatos, lhos, detergentes, esponjas de aço, fósforos, lixívoa, lixas, lâ de aço, pomfadas para calçados, palha de aço, preparados para polir e limpar madeiras, vidros, metais e objetos, panos para polir e para limpeza, panos de meril e material abrasivo empregado na limpeza de metais e objetos, sabões em geral, sabões em pó, em flocos, saponáceos, velas e velas a base de estearina

Térmo nº 614.405, de 25-10-1963  
Hoby-Lon Texturização de Fios  
Limitada  
São Paulo

**H O B Y - L O N**  
Indústria Brasileira

Classe 22

Para distinguir: Fios de algodão, cashemero, juta, lã, nylon, fios plásticos,

fios de seda natural e rayon, para telexelagem, para bordar, para costura, tricotagem e para crochê, fios e linhas de toda espécie, fios e linhas para pesca, linhas de aço para pesca

Térmo nº 614.404, de 25-10-1963  
Socila - Sociedade Civil Administradora e Limpadora Limitada  
São Paulo

**SOCILA-SOCIEDADE CIVIL  
ADMINISTRADORA E LIMPA  
DORA LTDA.**

Nome Civil

Térmo nº 614.405, de 25-10-1963  
Malhabol - Malhas e Confecções  
Limitada  
São Paulo

**M A L H A B O L**  
Indústria Brasileira

Classe 36

Para distinguir: Artigos de vestuários e roupas feitas em geral: Agasalhos, aventais, alpercatas, anáguas, blusas, botas, botinas, blusões, boinas, babadouros, bonés, capacetes, cartolas, carapuças, casacaço, coletes, capas, chales, cachecóis, calçados, chapéus, cintos, cintas, combinações corpinhos, calças de senhoras e de crianças, calções, calças, camisas, camisolas, camisetas, cuecas, ceroulas, colarinhos, cueiros, saias, casacos, chinelos, dominós, echarpes, fantasias fardas para militares, colegiais, fraldas, galochas, gravatas, gorros, jogos de lingerie, jaquetas, leques, luvas, ligas, lenços, mantôs, meias, maiôs, mantas, mandrião, mantilhas, pletôs, palas, penhoar, pulover, pelerinas, peugas, pouches, polainas, pijamas, punhos, pernas, quimonos, regalos, robe de chambre, roupão, sobretudoos, suspensórios, saídas de banho, sandálias, sweaters, shorts sungas, stolas, soutiens, slacks, taier, toucas, turbantes, vestidos

Térmo nº 614.406, de 25-10-1963  
Ambrosio Herling Filho  
São Paulo

**H E R L I N G**  
Indústria Brasileira

Classe 1  
Para distinguir: Alcool

Térmo nº 614.407, de 25-10-1963  
Ambrosio Herling Filho  
São Paulo  
Classe 41  
Para distinguir: Vinagre

Térmo nº 614.408, de 25-10-1963  
São Paulo  
Ambrosio Herling Filho  
Classe 42

Aguardentes, aperitivos, anis, bitter, brandy, conhaque, cervejas, essências para bebidas alcoólicas, genebra, fernet, gin, licores, kumel, nectar, punch, pipermint, rum, suco de frutas com álcool, vinhos quinados, vinhos espumantes, vinhos, vermutes, vodka e whisky

Térmo nº 614.409, de 25-10-1963  
São Paulo  
Ambrosio Herling Filho

Classe 43  
Para distinguir: Águas minerais, águas gasosas artificiais, bebidas espumantes

com álcool, guaraná, gasosa, essências para refrigerantes, refrescos, refrigerantes, soda, suco de frutas, sifões, xaropes

Térmo nº 614.410, de 25-10-1963  
Cardinal - Imóveis e Administração Limitada  
São Paulo

**ARDIMÓVEL**

Classe 50

Para distinguir: o timbre do requerente a ser usado em papéis de carta e de ofício, envelopes, cartões de visitas e comerciais, memoranda, faturas, avisos, contratos, cheques, notas promissórias, letras de câmbio, duplicatas debêntures, ações, apólices, folhinhas passagens, bilhetes e toda e qualquer documentos usados ou a serem usados pelo requerente, inclusive contratos

Térmo nº 614.411, de 25-10-1963  
Cardinal - Imóveis e Administração Limitada  
São Paulo

Classe 16

Para distinguir: Materiais para construções e decorações: Argamassas, argila, areia, azulejos, batentes, balaustras, blocos de cimento, blocos para pavimentação, calhas, cimento, cal, cre, chapas isolantes, caibros, caixilhos, colunas, chapas para coberturas, caixas d'água, caixas para coberturas, caixas d'água, caixas de descarga pra lixos, edificações premoldadas, estuque, emulsão de base asfáltico, estacas, esquadrias, estruturas metálicas para construções, lamelas de metal, ladrilhos, lambris, luvas de junção, lages, lageotas, material isolante contra frio e calor, manilhas, massas para revestimentos de paredes, madeiras para construções, mosaicos, produtos de base asfáltico, produtos para tornar impermeabilizantes as argamassas de cimento e cal, hidráulica, pedregulho, produtos betuminosos, impermeabilizantes, líquidos ou sob outras formas para revestimentos e outros usos nas construções, persianas, placas para pavimentação, peças ornamentais de cimento ou gesso para tetos e paredes, papel para forrar casas, massas anti-ruídos para uso nas construções, parquetes, portas, portões, pisos, soleiras para portas, tijolos, tubos de concreto, telhas, tacos, tubos de ventilação, tanques de cimento, vigas, vigamentos, vitrô

Térmo nº 614.412, de 25-10-1963  
Ambrosio Herling Filho  
São Paulo

**TIÃOZINHO**  
Indústria Brasileira

Classe 42

Aguardente, aniz, aperitivos, bagaceira, batidas, brandy, bitter, cachaça, cervejas, cidra, conhaque; extrato de malte, gin, ginger; kirsch, kummel; licóres; maarsquinhos; nectar; pipermint, ponches; rum; suco de frutas com álcool fermentado; ernet; genebra gengibirra; vinhos, vodka e whisky

Térmo nº 614.413, de 25-10-1963  
Drury's S. A., Distribuidora de Produtos Internacionais  
São Paulo

**CONSERVADOR**  
Indústria Brasileira

Classe 42

Para distinguir: Aguardente, aniz, aperitivos, bagaceira, batidas, brandy, bitter, cachaça, cervejas, cidra, conha-

que, extrato de malte fermentado, ernet, genebra, gengibirra, gin, ginger, kirach, kumel, licóres, maranquinhos, nectar, pipermint, ponches, rum, sucos de frutas com álcool, vinhos, vodka, whisky

Térmo nº 614.414, de 25-10-1963  
Wooltex Indústrias Textéis Limitada  
São Paulo

**LA FISTAL**  
Indústria Brasileira

Classe 36

Para distinguir: Artigos de vestuários e roupas feitas em geral: Agasalhos, aventais, alpercatas, anáguas, blusas, botas, botinas, blusões, boinas, babadouros, bonés, capacetes, cartolas, carapuças, casacão, coletes, capas, chales, cachecols, calçados chaéups, cintos, cintas, combinações corpinhos, calças de senhoras e de crianças, calções, calças, camisas, camisolas, camisetas, cuecas, ceroulas, colarinhos, cueiros, saias, casacos, chinelos, dominós, echarpes, fantasias fardas para militares, colegiais, fraldas, galochas, gravatas, gorros, jogos de lingerie, jaquetas, leques, luvas, ligas, lenços, mantôs, meias, maiôs, mantas, mandrião mantilhas, pletôs, palas, penhoar, pulover, pelerinas, peugas, pouches, polainas, pijamas, punhos, perneiras, quimonos, regalos, robe de chambre, roupão, sobretudoos, suspensórios, saídas de banho, sandálias sweaters, shorts sungas, stolas, sou-tiens, slacks, taier, toucas, turbantes, ternos, uniformes e vestidos

Térmo nº 614.415, de 25-10-1963  
Yorv Hotel Limitada  
Estado do Rio de Janeiro

**York Hotel**

Classe 33  
Título

Térmo nº 614.416, de 25-10-1963  
Rio Gráfica e Editora Limitada  
Estado da Guanabara

**ACONTECEU RURAL**

Classe 32

Para distinguir: Livros, rev.stas, albums, almanaques, jornais e publicações em geral

Térmo nº 614.417, de 25-10-1963  
Rio Gráfica e Editora Limitada  
Estado da Guanabara

**ECONOMIA RURAL**

Classe 32

Para distinguir: Livros, revistas, albums, almanaques, jornais e publicações em geral

Térmo nº 614.418, de 25-10-1963  
Gráfica e Editora Limitada  
Estado da Guanabara

**GLOBO RURAL**

Classe 32

Para distinguir: Livros, rev.stas, albums, almanaques, jornais e publicações em geral

Térmo nº 614.419, de 25-10-1963  
Rio Gráfica e Editora Limitada  
Estado da Guanabara

**VIDA RURAL**

Classe 32

Para distinguir: Livros, rev.stas, albums, almanaques, jornais e publicações em geral

Térmo nº 614.420, de 25-10-1963  
Confecções Tamoyo Limitada  
São Paulo

**TAMOYO**  
INDUSTRIA BRASILEIRA

Classe 36

Para distinguir: Artigos de vestuários e roupas feitas em geral: Agasalhos, aventais, alpercatas, anáguas, blusas, botas, botinas, blusões, boinas, babadouros, bonés, capacetes, cartolas, carapuças, casacão, coletes, capas, chales, cachecols, calçados, chaéups, cintos, cintas, combinações corpinhos, calças de senhoras e de crianças, calções, calças, camisas, camisolas, camisetas, cuecas, ceroulas, colarinhos, cueiros, saias, casacos, chinelos, dominós, echarpes, fantasias fardas para militares, colegiais, fraldas, galochas, gravatas, gorros, jogos de lingerie, jaquetas, leques, luvas, ligas, lenços, mantôs, meias, maiôs, mantas, mandrião mantilhas, pletôs, palas, penhoar, pulover, pelerinas, peugas, pouches, polainas, pijamas, punhos, perneiras, quimonos, regalos, robe de chambre, roupão, sobretudoos, suspensórios, saídas de banho, sandálias sweaters, shorts sungas, stolas, sou-tiens, slacks, taier, toucas, turbantes, ternos, uniformes e vestidos

Térmo nº 614.422, de 25-10-1963  
Pio XII Comércio e Indústria Limitada  
Estado do Rio de Janeiro

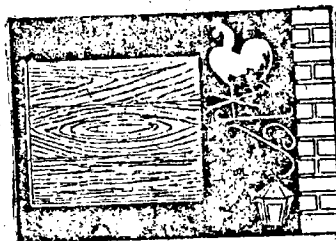

INDUSTRIA BRASILEIRA  
CÓRES: FUNDO PRETO - GALO AMARELO - TÍGULOS VERMELHOS - TABULETA, SUPORTE E LANTERNA: MARROM

Classe 42

Para distinguir: Aguardente de cana, composta ou não, bagaceira, batidas, "bitter", cerveja, conhaque, gengibirra, gin, licóres (de aniz, de cacáu, de menta, de frutas ou essências naturais ou artificiais), rum, vermute, vinhos "vodka" e "whisky"

Térmo nº 614.425, de 25-10-1963  
Luiz Guimarães Pinto  
Estado da Guanabara



Classe 19  
Título

Térmo nº 614.423, de 25-10-1963  
Carlos Roberto Reis Santos  
Estado da Guanabara

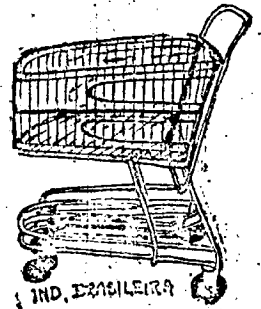

Classe 41

Para distinguir: Açúcar, alho, arroz, azeite, azeitonas, café, canela, cebola, conservas (de vegetais ou de carnes), cravos, cuminho, erva doce, erva mate, feijão, louro, "ickles", pimenta, tempero a base de urucú, v.nagre (de cana, de madeira ou de vinho)

Térmo nº 614.424, de 25-10-1963  
Carlos Roberto Reis Santos  
Estado da Guanabara

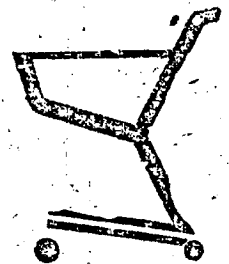

INDUSTRIA BRASILEIRA

Classe 41

Para distinguir: Açúcar, alho, arroz, azeite, azeitonas, café, canela, cebola, conservas (de vegetais ou de carnes), cravos, cuminho, erva doce, erva mate, feijão, louro, "ickles", pimenta, tempero a base de urucú, v.nagre (de cana, de madeira ou de vinho)

Térmo nº 614.526, de 25-10-1963  
Tootal Broadhurst Lee Company, Limited  
Prorrogação Inglaterra

**TOBRALCO**

Classe 23

Para distinguir: Fazendas de algodão em peça

Térmo nº 614.427, de 25-10-1963  
Tootal Broadhurst Lee Company, Limited  
Prorrogação Inglaterra



Classe 36

Para distinguir: Lenços de algodão, não vendidos em peça

Térmo nº 614.428, de 25-10-1963  
Organização Victor Costa Rádio e  
Televisão Limitada  
São Paulo

**CADEIRA DE BARBEIRO**

Classe 32

Para distinguir: Programas de rádio, teatro, circo, televisão e cinema, além de albuns, revistas e almanaques impressos

Térmo nº 614.429, de 25-10-1963  
Jamartin — Comércio Indústria e  
Importação Limitada  
São Paulo

**COLATIN  
IND. BRASILEIRA**

Classe 1

Para distinguir: Uma cola química

Térmo nº 614.430, de 25-10-1963  
Organização Victor Costa Rádio e  
Televisão Limitada  
São Paulo

**COLÉGIO DE BROTOS**

Classe 32

Para distinguir: Programas de rádio, teatro, circo, televisão e cinema, além de albuns, revistas e almanaques impressos

Térmo nº 614.431, de 25-10-1963  
Organização Victor Costa Rádio e  
Televisão Limitada  
São Paulo

**GAFFE E ETIQUETA**

Classe 32

Para distinguir: Programas de rádio, teatro, circo, televisão e cinema, além de albuns, revistas e almanaques impressos

Térmo nº 614.432, de 25-10-1963  
Organização Victor Costa Rádio e  
Televisão Limitada  
São Paulo

**ISTO É SUCESSO**

Classe 32

Para distinguir: Programas de rádio, teatro, circo, televisão e cinema, além de albuns, revistas e almanaques impressos

Térmo nº 614.433, de 25-10-1963  
Organização Victor Costa Rádio e  
Televisão Limitada  
São Paulo

**MISS CAMPEONATO**

Classe 32

Para distinguir: Programas de rádio, teatro, circo, televisão e cinema, além de albuns, revistas e almanaques impressos

Térmo nº 614.435, de 25-10-1963  
Rádio Excelsior S. A.  
São Paulo

**PARADA DE SUCESSOS**

Classe 32

Para distinguir: Um programa radiofônico

Térmo nº 614.434, de 25-10-1963  
Organização Victor Costa Rádio e  
Televisão Limitada  
São Paulo

**O RISO DOS CINCO**

Classe 32

Para distinguir: Programas de rádio, teatro, circo, televisão e cinema, além de albuns, revistas e almanaques impressos

Térmo nº 614.436, de 25-10-1963  
Organização Victor Costa Rádio e  
Televisão Limitada  
São Paulo

**PERGUNTE A CÂMERA**

Classe 32

Para distinguir: Programas de rádio, teatro, circo, televisão e cinema, além de albuns, revistas e almanaques impressos

Térmo nº 614.437, de 25-10-1963  
Organização Victor Costa Rádio e  
Televisão Limitada  
São Paulo

**PRACA DA ALEGRIA**

Classe 32

Para distinguir: Programas de rádio, teatro, circo, televisão e cinema, além de albuns, revistas e almanaques impressos

Térmo nº 614.438, de 25-10-1963  
Organização Victor Costa Rádio e  
Televisão Limitada  
São Paulo

**ROMANCE E MELODIA**

Classe 32

Para distinguir: Programas de rádio, teatro, circo, televisão e cinema, além de albuns, revistas e almanaques impressos

Térmo nº 614.439, de 25-10-1963  
Setedias Editora Limitada  
São Paulo

**7 DIAS NA T.V.**

Classe 32

Para distinguir: Uma revista

Térmo nº 614.440, de 25-10-1963  
Organização Victor Costa Rádio e  
Televisão Limitada  
São Paulo

**SHOW E SIMPATIA**

Classe 32

Para distinguir: Programas de rádio, teatro, circo, televisão e cinema, além de albuns, revistas e almanaques impressos

Térmo nº 614.441, de 25-10-1963  
Organização Victor Costa Rádio e  
Televisão Limitada  
São Paulo

**TELEDRAMA**

Classe 32

Para distinguir: Programas de rádio, teatro, circo, televisão e cinema, além de albuns, revistas e almanaques impressos

Térmo nº 614.442, de 25-10-1963  
Ingramar — Indústria Gráfica Mar  
Limitada  
Estado da Guanabara

**Ingramar**

Indústria Brasileira

Classe 38

Aros para guardanapos de papel aglutinados, albuns (em branco), albuns para retratos e autógrafos, balões (exceto para brinquedos), blocos para correspondência, blocos para cálculos, blocos para anotações, bobinas, brochuras não impressas, cadernos de escrever, capas para documentos, carteiras, papel ou papelão, cápsulas de papel, caixas de papelão, cadernetas, cadernos, caixas de cartão, caixas para papelaria, cartões de visitas, cartões comerciais, cartões índices, contêiner, cartolina, cadernos de papel milimetrado e em branco para desenho, cadernos escolares, cartões em branco, cartuchos de cartolina, chapas planográficas, cadernos de lembranças, carretéis de papelão, envelopes, envólucros para charutos de papel, encadernação de papel ou papelão, etiquetas, folhas índices, folhas de celulose, guardanapos, livros não impressos, livros fiscais, livros de contabilidade, mata-borrão, ornamentos de papel transparente, pratos, papelinhos, papéis de estauho e de alumínio, papéis sem impressão, papéis em branco para impressão, papéis fantasia, menas para forrar paredes, papel alnaço com ou sem pauta, papel crepon, papel de seda, papel impermeável, papel em bobina para impressão, papel encerado, papel higiênico, papel impermeável para copiar, papel para desenhos, papel para embrulho impermeabilizado, papel para encadernar, papel para escrever, papel para imprimir, papel parafina para embrulhos, papel celofane, papel celulose, papel de linho, papel absorvente, papel para embrulhar tabaco, papelão, recipientes de papel, rosetas de papel, rótulos de papel, rolos de papel transparente, sacos de papel, serpentinas, tubos postais de cartão, tubetes de papel

Térmo nº 614.443, de 25-10-1963  
Adoga S. A., Comércio e Importação  
Estado da Guanabara

**PRORROGAÇÃO  
TROPICALIZADO**

Classe 8

Para distinguir: Para variar em cores e dimensões

Térmo nº 614.444, de 25-10-1963  
Minerva S. A. Direção Hidráulica  
Estado da Guanabara

**HIDROSTABILE**

Para distinguir: Instrumentos de precisão: aparelhos semi-automáticos, acionados à pressão hidráulica, aplicáveis a máquinas móveis ou estacionárias  
Classe 8

Térmo nº 614.445, de 25-10-1963  
Serviço de Contactos Médicos do Rio de Janeiro (GB) Medifone S. A., Sociedade Comercial Brasileira  
Estado da Guanabara

**MEDIFONE  
INDUSTRIA BRASILEIRA**

Classe 50

Para distinguir: Contactos médicos pelo telefone com médicos e dentistas

Térmo nº 614.446, de 25-10-1963  
Serviços de Contactos Médicos do Rio de Janeiro (GB) Medifone S. A., Sociedade Comercial Brasileira  
Estado da Guanabara

**SERVIÇOS DE CONTACTOS  
MÉDICOS DO RIO DE  
JANEIRO - GB, MEDIFONE**

Classe 50  
Titulo

Térmo nº 614.447, de 25-10-1963  
Serviços de Contactos Médicos do Rio de Janeiro (GB) Medifone S. A., Sociedade Comercial Brasileira  
Estado da Guanabara

**SERVIÇOS DE CONTACTOS  
MÉDICOS MEDIFONE S. A.**

Nome Comercial

Térmo nº 614.448, de 25-10-1963  
Serviços de Contactos Médicos do Rio de Janeiro (GB) Medifone S. A., Sociedade Comercial Brasileira  
Estado da Guanabara

**SERVIÇOS DE CONTACTOS  
MÉDICOS DO RIO DE JANEIRO  
MEDIFONE S. A.**

Nome Comercial

Térmo nº 614.449, de 25-10-1963  
Serviços de Contactos Médicos do Rio de Janeiro (GB) Medifone S. A., Sociedade Comercial Brasileira  
Estado da Guanabara



Classe 50

Para distinguir: Contactos pelo telefone com médicos e dentistas

Térmo nº 614.450, de 25-10-1963  
 Serviços de Contactos Médicos do Rio  
 de Janeiro (GB) Medifone S. A.,  
 Sociedade Comercial Brasileira  
 Estado da Guanabara.  
 Classe 50  
 Para distinguir: Contactos pelo telefo-  
 ne com médicos e dentistas

Térmo nº 614.451, de 25-10-1963  
 Cla. Gener — Técnica e Comercial  
 Santa Catarina



Nome Comercial

Térmo nº 614.452, de 25-10-1963  
 Platec Limitada, Indústria e Comércio  
 Paraná

**PLATEC LTDA.**  
 Indústria e Comércio

Nome Comercial

Térmo nº 614.453, de 25-10-1963  
 Teve-Lar, Rádio e Televisão  
 Santa Catarina

**TEVE-LAR LTDA.**  
 Rádio e Televisão

Nome Comercial

Térmo nº 614.454, de 25-10-1963  
 Churrascaria Flórida Limitada  
 Paraná

**Churrascaria Florida**

Classes: 41 — 42 — 43  
 Título

Térmo nº 614.456, de 25-10-1963  
 LEO — Engenharia e Comércio Ltda.  
 Estado da Guanabara

**«LEO»**  
 Indústria Brasileira

Classe 16

Para distinguir: Materiais para constru-  
 ções e decorações: Argamassas, argila,  
 areia, azulejos, batentes, balaustres, blo-

cos de cimento, blocos para pavimenta-  
 ção, calhas, cimento, cal, cre, chapas  
 isolantes, caibros, caixilhos, colunas,  
 chapas para coberturas caixas d'água,  
 caixas para coberturas, caixas d'água,  
 caixas de descarga pra lixos, edifica-  
 ções premoldadas, estuque, emulsão de  
 base asfáltico, estacas, esquadrias, estru-  
 turas metálicas para construções, lame-  
 las de metal, ladrilhos, lambris, luvas  
 de junção, lajes, lageotas, material iso-  
 lantes contra frio e calor, manilhas, mas-  
 sas para revestimentos de paredes, ma-  
 deiras para construções, mosaicos, pro-  
 dutos de base asfáltico, produtos para  
 tornar impermeabilizantes as argamas-  
 sas de cimento e cal, hidráulica, pedre-  
 gulho, produtos betuminosos, impermea-  
 bilizantes, líquidos ou sob outras formas  
 para revestimentos e outros usos nas  
 construções, persianas, placas para pa-  
 vimentação, peças ornamentais de cimen-  
 to ou gesso para tectos e paredes, papel  
 para forrar casas, massas anti-ruídos  
 para uso nas construções, parquetes,  
 portas, portões, pisos, soleiras para por-  
 tas, tijolos, tubos de concreto, telhas, ta-  
 cos tubos de ventilação, tanques de ci-  
 mento, vigas, vigamentos, vitrões

Térmo nº 614.455, de 25-10-1963  
 Panificadora Real Limitada  
 Paraná

**Panificadora Real**

Classe 41  
 Título

Térmo nº 614.457, de 25-10-1963  
 Seitec lanejamentos Agro-Industriais  
 São Paulo

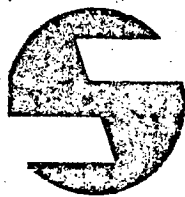

**Indústria Brasileira**

Classe 25

Para distinguir: Projetos, plantas, ma-  
 quetes, displays, desenhos

Térmo nº 614.458, de 25-10-1963  
 Seitec lanejamentos Agro-Industriais  
 São Paulo

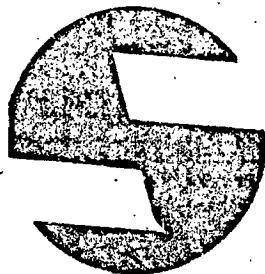

Classe 33  
 Sinal de Propaganda

Térmo nº 614.459, de 25-10-1963  
 Seitec lanejamentos Agro-Industriais  
 São Paulo

**SEITEC**

Indústria Brasileira

Classe 25

Para distinguir: Projetos, plantas, ma-  
 quetes, displays, desenhos

Térmo nº 614.468, de 25-10-1963  
 Seitec Planejamentos Agro-Industriais  
 Limitada

**SEITEC**

Classe 33  
 Sinal de Propaganda

Térmo nº 614.461, de 25-10-1963  
 Zélio Alves Pinto  
 Estado da Guanabara

**Jornal de Humor**

Classe 32

Para distinguir: um jornal humorístico

Térmo nº 614.462, de 25-10-1963  
 Zélio Alves Pinto  
 Estado da Guanabara

**Revista de Humor**

Classe 32

Para distinguir: um jornal humorístico

Térmo nº 614.463, de 25-10-1963  
 Sortec Indústria e Comércio S. A.  
 Estado da Guanabara

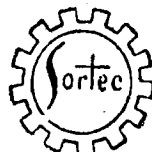

Classe 50

Para distinguir: Impressos e cartazes  
 em geral

Térmo nº 614.464, de 25-10-1963  
 Comercial de Couros Primos Limitada  
 Rio Grande do Sul

**PRIMOS**

Classe 36

Para distinguir: Calçados

Térmo nº 614.465, de 25-10-1963  
 Frigorífico Mal. C. Rodon S. A.  
 Indústria e Comércio

**Frigorífico Mal. C.**

Rondon

Classes: 33 — 41  
 Título

Térmo nº 614.466, de 25-10-1963  
 Peçal — Peças e Acessórios Limitada  
 Pernambuco

**Peçal - Peças e  
 Acessórios Ltda.**

Nome Comercial

Térmo nº 614.467, de 25-10-1963  
 Zarcoim Comércio e Indústria Limitada  
 Paraná

**ZARCOIM**

Indústria Brasileira

Classe 41

Para distinguir: Substâncias alimentí-  
 cias e seus preparados; Ingredientes de  
 alimentos, essências alimentícias

Térmo nº 614.468, de 25-10-1963  
 Distribuidora Farmacêutica F. R.  
 Limitada  
 Paraná

**Distribuidora  
 Farmacêutica F. R.**

Classe 3  
 Título

Térmo nº 614.469, de 25-10-1963  
 Companhia Técnica de Estradas  
 C.T.E.  
 Estado da Guanabara

**Companhia Técnica  
 de Estradas C. T. E.**

Nome Comercial

Térmo nº 614.470, de 25-10-1963  
 Grandes Marcas Internacionais S. A.  
 Indústria de Bebidas  
 São Paulo  
 Prorrogação

PRORROGAÇÃO

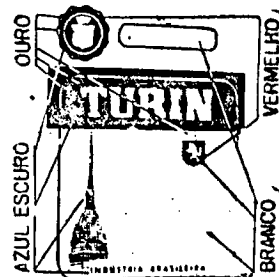

Classe 42

Aguardente, aniz, aperitivos, bagaceira,  
 batidas, brandy, bitter, cachaça, cerve-  
 jas, cidra, conhaque; extrato de malte  
 fermentado; fernet; genebra gengibritra;  
 gin, ginger; kirsch, kummel; licores;  
 maarsquinhos; nectar; pipermitn, pon-  
 ches; rum; suco de frutas com álcool;  
 vinhos, vodka e whiskv

Térmo nº 614.471, de 25-10-1963  
 Companhia Técnica de Estradas  
 C.T.E.  
 Estado da Guanabara

**C.T.E.**

Indústria Brasileira

Classe 16

Para distinguir: Materiais para constru-  
 ções e decorações: Argamassas, argila,  
 areia, azulejos, batentes, balaustres, blo-  
 cos de cimento, blocos para pavimenta-  
 ção, calhas, cimento, cal, cre, chapas  
 isolantes, caibros, caixilhos, colunas,  
 chapas para coberturas caixas d'água,  
 caixas para coberturas, caixas d'água,  
 caixas de descarga pra lixos, edifica-  
 ções premoldadas, estuque, emulsão de  
 base asfáltico, estacas, esquadrias, estru-  
 turas metálicas para construções, lame-  
 las de metal, ladrilhos, lambris, luvas  
 de junção, lajes, lageotas, material iso-  
 lantes contra frio e calor, manilhas mas-  
 sas para revestimentos de paredes, ma-  
 deiras para construções, mosaicos, pro-  
 dutos de base asfáltico, produtos para  
 tornar impermeabilizantes as argamas-  
 sas de cimento e cal, hidráulica, pedre-

gulho, produtos betuminosos, impermeabilizantes, líquidos ou sob outras formas para revestimentos e outros usos nas construções, persianas, placas para pavimentação, peças ornamentais de cimento ou gesso para tectos e paredes, papel para forrar casas, massas anti-ruídos para uso nas construções, parquetes, portas, portões, pisos, soleiras para portas, tijolos, tubos de concreto, telhas, tacos tubos de ventilação, tanques de cimento, vigas, vigamentos, vitrões

Térmo nº 614.472, de 25-10-1963  
Edgard Schwery  
São Paulo

# Relêvo

Indústria Brasileira

Classe 11

Para distinguir: Ferragens e ferramentais de toda a espécie, cutelaria em geral e outros artigos de metal não incluídos em outras classes: alicates, alfanques, alavancas, arruelas, argolas, aldravas, armações de metal, abridores de lata, arames lisos ou farpados, aparelhos de chá e café, assadeiras, açucareiros, brocas, bigornas, bixelas, bandejas, bacias, baldes, bombonieres, bules, colheres para pedreiros cadeados, correntes, cabides, craves, cremones, chaves de arafusos, conexões para encanamentos, caixas de metal, para porte lixo, jarras, machadinhas, molas para portas, martelos, marretas, matrizes, marmitas, navalhas, navalhas para barbear, púas, picões pregos, picaretas, porcas, parafusos, pratos, porta gelo, poseiras, porta pão, porta jóias, porta frios, paliteiros, paucias, rastelos, roldanas, ralos para pias, ebitos e regadores, raladores, serras, serrotes, sacarrôlhas, tesouras, talhadeiras, torquesas, tenazes, travadeiras, telas de arame, torneiras, trincos, tubos para encanamentos, trilhos para portas de correr, tucas, travessas, vasos, vasilhames e verruças

Térmo nº 614.473, de 25-10-1963  
Quimbrasil - Química Industrial  
Brasileira S. A.  
São Paulo  
Prorrogação

### PRORROGAÇÃO



Classe 1

Para distinguir: Tintas e anilinas

Térmo nº 614.474, de 25-10-1963  
Companhia Textil Aliança Industrial  
Estado da Guanabara  
Prorrogação

### PRORROGAÇÃO

## EDIFÍCIO JABOATÃO

Classe 33  
Título

Térmo nº 614.475, de 25-10-1963  
Companhia Textil Aliança Industrial  
Estado da Guanabara  
Prorrogação

## PRORROGAÇÃO EDIFÍCIO NAZARÉ

Classe 33  
Título

Térmo nº 614.746, de 25-10-1963  
B. S. Ramos  
Estado da Guanabara

## Cerâmica Parisiense

Classe 35  
Título

Térmo nº 614.477, de 25-10-1963  
J. Silva  
Alagoas



Classe 42

Para distinguir: Aguardente de cana

Térmo nº 614.478, de 25-10-1963  
Papellaria Cesar Limitada  
São Paulo

## NOTRE DAME IND. BRASILEIRA

Classe 38

Aros para guardanapos de papel aglutinados, álbuns (em branco), álbuns para retratos e autógrafos, balões (exceto para brinquedos), blocos para correspondência, blocos para cálculos, blocos para anotações, bobinas, brochuras não impressas, cadernos de escrever, capas para documentos, carteiras, papel ou papelão, cápsulas de papel, caixas de papelão, cadernetas, cadernos, caixas de cartão, caixas para papellaria, cartões de visitas, cartões comerciais, cartões índices, confeti, cartolina, cadernos de papel melimetrado e em branco para desenho, cadernos escolares, cartões em branco, cartuchos de cartolina, chapas planográficas, cadernos de lembranças, carretéis de papelão, envelopes, envólucros para charutos de papel, encadernação de papel ou papelão, etiquetas, folhas índices, folhas de celulose, guardanapos, livros não impressos, livros fiscais, livros de contabilidade; mata-borrão; ornamentos de papel transparente; pratos, papelinhos, papéis de estanho e de alumínio, papéis sem impressão, papéis em branco para impressão, papéis fantasia menos para forrar paredes, papel almaço com ou sem pauta, papel crepou, papel de seda, papel impermeável, papel em bobina para impressão, papel encerado, papel higiênico, papel impermeável para copiar, papel para desenhos, papel para embrulho impermeabilizante

papel para encadernar, papel para escrever, papel para imprimir, papel parafina para embrulhos, papel celofane, papel celulose, papel de linho, papel absorvente, papel para embrulhar tabaco, papelão, recipientes de papel, rosetas de papel, rótulos de papel, rolos de papel transparente, sacos de papel, serpentinas; tubos postais de cartão, tubetes de papel

Térmo nº 614.479, de 25-10-1963  
Madeireira de Zorzi S. A. Industrial,  
Comercial e Agrícola  
Rio Grande do Sul

# Madezorzi

Indústria Brasileira

Classe 4

Para distinguir: Madeira e compensados em geral

Térmo nº 614.480, de 25-10-1963  
Sociedade Empreendimentos Imobiliários  
Taguá Limitada  
São Paulo

## TAGUÁ

Classe 33  
Título

Térmo nº 614.481, de 25-10-1963  
Sociedade Empreendimentos Imobiliários  
Taguá Limitada  
São Paulo

## TAGUÁ

INDUSTRIA BRASILEIRA

Classe 16

Para distinguir: Materiais para construções e decorações: Argamassas, argila, areia, azulejos, batentes, balaustres, blocos de cimento, blocos para pavimentação, calhas, cimento, cal, cre, chapas isolantes, caibres, caixilhos, colunas, chapas para coberturas, caixas d'água, caixas para coberturas, caixas d'água, caixas de descarga pra lixos, edificações promoldadas, estuque, emulsão de base asfáltico, esta, v, esquadrias, estruturas metálicas para construções, lameias de metal, ladrilhos, lambris, luvas de junção, lages, lageotas, material isolantes contra frio e calor, manilhas, massas para revestimentos de paredes, madeiras para construção, mosaicos, produtos de base asfáltico, produtos para tornar impermeabilizantes as argamassas de cimento e cal, hidráulica, pedregulho, produtos betuminosos, impermeabilizantes, líquidos ou sob outras formas para revestimentos e outros usos nas construções, persianas, platas para pavimentação, peças ornamentais de cimento ou gesso para tectos e paredes, papel para forrar casas, massas anti-ruídos para uso nas construções, parquetes, portas, portões, pisos, soleiras para portas, tijolos, tubos de concreto, telhas, tacos tubos de ventilação, tanques de cimento, vigas, vigamentos, vitrões

Térmo nº 614.482, de 25-10-1963  
Sociedade Empreendimentos Imobiliários  
Taguá Limitada  
São Paulo

## SOCIEDADE EMPREENDIMENTOS

## IMOBILIÁRIOS TAGUÁ LIMITADA

Nome Comercial

Térmo nº 614.483, de 25-10-1963  
S. A. Mundo Colegial, Roupas e Uniformes (Samcol)  
Minas Gerais  
Prorrogação

### PRORROGAÇÃO

## O MUNDO COLEGIAL

Classes: 36 e 37  
Título

Térmo nº 614.484, de 25-10-1963  
Myrurgia S. A.  
Espanha

### PRORROGAÇÃO

## Jungla

Classe 48

Para distinguir artigos de toucador e perfumarias em geral: Almiscar, água de beleza, água facial, água de lavanda, água de colônia, arminhos, água de quina, água de rosas, água de elfazemas amonia perfumada líquida, em pó, em pedras, para banho, brilhantinas, bandolinas, batons, cosméticos para o cabelo, pestanas, cílios e bigodes, crayons, cremes para a pele, carmina, cheiros em pastilhas, em tabletes, em lentilhas, em trociscos e em pilulas, cremes para barbear, cremes dental, depilatórios, desodorantes, dissolventes, essências, extratos, estojos de perfumes, creme para limpeza da pele, e para base de pó de arroz, esmaltes para unhas, escovas para dentes, cabelo, roupas, cílios e unhas, fixadores para o cabelo, pestanas, cílios e bigodes, fivelas para o cabelo, glicerina perfumada para uso de toucador, grampos para o cabelo, para maquiagem, lança-perfumes, loções, líquidos dentífricos, em pasta, em geleia de petróleo perfumada, lápis, sabão em creme, em elixir e em pó, líquidos para ondulação, permanente, lizas para unhas, laquê, óleos para o cabelo, pasta e pós para dentes, perfumes, petróleo para uso de toucador, pastas e pó para as unhas, pon-pons para pó de arroz, papéis perfumados, carminados, e com pó de arroz, pentes, pomadas perfumadas para o embelezamento da cutis, pon-pons, pó de arroz

Térmo nº 614.486, de 25-10-1963  
Sobrado das Noivas Limitada  
Estado do Rio de Janeiro

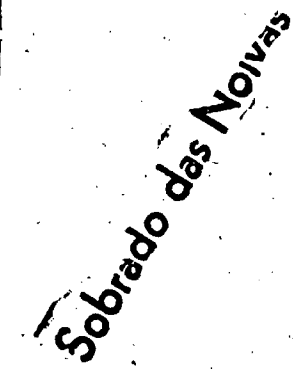

Classes: 12 - 13 - 22 - 23 - 24  
- 33 - 36 - 37

Título

Térmo nº 614.485, de 25-10-1963  
Myrurgia S. A.  
Espanha

**PRORROGAÇÃO**

**MADERAS DE ORIENTE**

Classe 2

Para distinguir: Substâncias químicas usadas na agricultura, na horticultura, na veterinária e para fins sanitários, de sua indústria e comércio

Térmo nº 614.487, de 25-10-1963  
Sobrado das Noivas Limitada  
Estado do Rio de Janeiro

**Sobrado das Noivas  
Ltda.**

Classes: 12 — 13 — 22 — 23 — 24  
— 33 — 36 — 37  
Nome Comercial

Térmo nº 614.488, de 25-10-1963  
Cia. Johnson & Johnson do Brasil  
Produtos Cirúrgicos  
São Paulo

**Laboratórios Johnson**

Classe 3  
Título

Térmo nº 614.489, de 25-10-1963  
Instituto Terapêutico Delta Limitada  
Estado da Guanabara

**STREPTOLATIL**

**Indústria Brasileira**

**PRORROGAÇÃO**

Classe 3

Para distinguir: Um preparado farmacêutico anti-infeccioso intestinal

Térmo nº 614.490, de 25-10-1963  
Instituto Terapêutico Delta Limitada  
Estado da Guanabara

**FERROCOBALT**

**Indústria brasileira**

**PRORROGAÇÃO**

Classe 3

Para distinguir: Um preparado farmacêutico anti-anêmico

Térmo nº 614.491, de 25-10-1963  
Virgílio Azevedo & Cia.  
Pernambuco

**«Guararopes»**

**Indústria Brasileira.**

Classe 28

Para distinguir: Barbatanas de baleia, chapas, colas fotográficas, colheres, correntes, chupetas, dedais, esponjas, fivelas, garfos, guarnições, isoladores, mamadeiras, massas, óculos, palitos, resinas, seringas, solas e tampas, todos de matéria plástica

Térmo nº 614.492, de 25-10-1963  
Virgílio Azevedo & Cia  
Pernambuco  
Classe 39

Para distinguir: Anéis de denteção, argolas, aros, bicos de mamadeira, bolsas de borracha, calços, chupetas, calço, esteiras, funis, guarnições, lâminas, prosacos tira leite, latex, seringas e tampas de borracha

Térmo nº 614.493, de 25-10-1963  
Souza, Oliveira Comércio S. A.  
Pernambuco

**«Bomin»**

**Indústria Brasileira**

Classe 41

Para distinguir: Biscoitos, farinha alimentícia, espaguete, massas para pastéis, macarrão, raviolis, e talharim

Térmo nº 614.494, de 25-10-1963  
Aplicações Farmacêuticas, Indústria e Comércio S. A. — AFSA  
Estado da Guanabara

**AFSA**

**Indústria Brasileira**

Classe 3

Para distinguir: Produtos farmacêuticos

Térmo nº 614.495, de 25-10-1963  
Aplicações Farmacêuticas, Indústria e Comércio S. A. — AFSA  
Estado da Guanabara  
Classe 48

Para distinguir: Produtos de higiene individual

Térmo nº 614.496, de 25-10-1963  
Companhia Petropolitana  
Estado da Guanabara

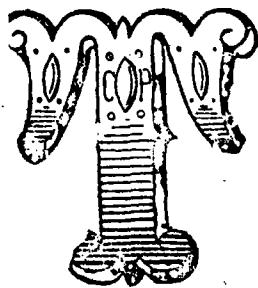

INDÚSTRIA BRASILEIRA

Classe 23  
Artigos da classe

Térmo nº 614.497, de 25-10-1963  
Companhia Petropolitana  
Estado da Guanabara



Classe 23  
Artigos da classe

Térmo nº 614.498, de 25-10-1963  
Companhia Petropolitana  
Estado da Guanabara

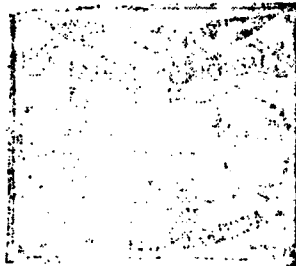

Classe 23  
Artigos da classe

Térmo nº 614.499, de 25-10-1963  
Companhia Petropolitana  
Estado da Guanabara

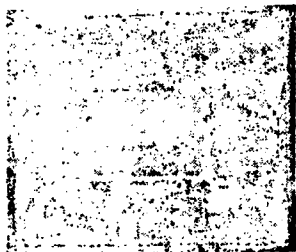

Classe 23  
Artigos da classe

Térmo nº 614.500, de 25-10-1963  
Companhia Petropolitana  
Estado da Guanabara



Classe 23  
Artigos da classe

Térmo nº 614.501, de 25-10-1963  
Companhia Petropolitana  
Estado da Guanabara



Classe 23  
Artigos da classe

Térmo nº 614.502, de 25-10-1963  
Companhia Petropolitana  
Estado da Guanabara

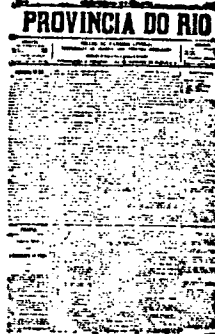

Classe 23  
Artigos da classe

Térmo nº 614.503, de 25-10-1963  
Companhia Petropolitana  
Estado da Guanabara

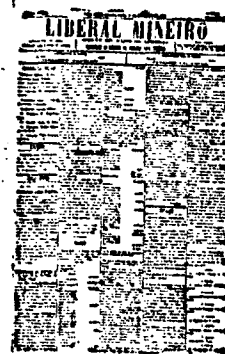

Classe 23  
Artigos da classe

Térmo nº 614.504, de 25-10-1963  
Companhia Petropolitana  
Estado da Guanabara

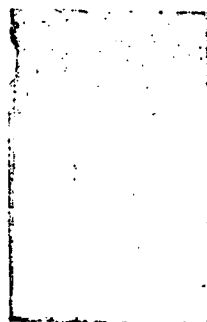

Classe 23  
Artigos da classe

Térmo nº 614.505, de 25-10-1963  
Companhia Petropolitana  
Estado da Guanabara

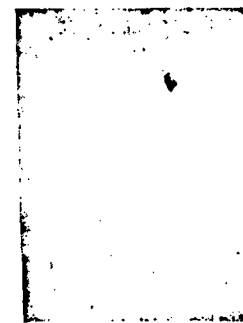

Classe 23  
Artigos da classe