

# ESTADOS UNIDOS DO BRASIL DIÁRIO OFICIAL

## SEÇÃO III

ANO XXIII — N.º 200

PITAL FEDERAL

TÉRÇA-FEIRA, 19 DE OUTUBRO DE 1963

### DEPARTAMENTO NACIONAL DA PROPRIEDADE INDUSTRIAL

#### EXPEDIENTE DO SENHOR SE- CRETÁRIO DA INDÚSTRIA RE- PUBLICADO POR TER SAÍDO INCORREÇÕES

Rio, 14 de outubro de 1965

O Senhor Secretário da Indústria, Alfredo C. Salomão, negou provimento ao recurso abaixo interposto, a fim de manter a decisão anterior — artigo 50 — da Lei 4.048, de 1961, e da Portaria Ministerial de 27.9.1963.

Térmo n.º 353.902 — marca: Fe-chamid — Requerente: Ornomototerapia do Brasil S. A. — Recorrente: Laboratório Climax S. A.

#### EXPEDIENTE DO DIRETOR GERAL

#### DESPACHOS EM PEDIDOS DE RECONSIDERAÇÃO

Rio, 14 de outubro de 1965

O Senhor Diretor Geral negou acolhimento aos pedidos de reconsideração apresentados nos processos abaixo mencionados, a fim de manter as decisões anteriores.

Térmo n.º 108.674 — privilégio de invenção — Nova composição para a obtenção de artigos moldáveis em geral — requerente: Juan Bruno Bianchi.

Térmo n.º 111.559 — privilégio de invenção: Nova poltrona regulável — requerente: Paulo Strausz — Recorrente: Ica — Indústria de Camas Automáticas Ltda.

Térmo n.º 135.347 — modelo industrial: Novo e original modelo de embalagem — Requerente: Dirceu Arantes — Recorrente: Protoplastica — Indústria e Comércio de Produtos Plásticos Ltda.

Térmo n.º 387.641 — marca: Barki — Roupas — Requerente: Barki Roupas S. A.

Térmo n.º 387.642 — título — Barki Roupas — requerente: Barki Roupas S. A.

Os interessados poderão obter vistas dos processos respectivos no Setor de Vista e Informações.

### REVISTA DA PROPRIEDADE INDUSTRIAL

#### Divisão de Patentes

#### EXPEDIENTE DO DIRETOR

#### NOTIFICAÇÃO

Rio, 14 de outubro de 1965

Uma vez decorrido o prazo de recurso previsto pelo artigo 14 da Lei 4.048, de 29.12.1961, e mais dez dias para eventuais juntadas de recursos, e do mesmo não se tiver valido nenhum interessado, ficam notificados os requerentes abaixo mencionados a comparecerem a este Departamento, a fim de efetuarem o pagamento da primeira anuidade, dentro do prazo de sessenta dias na forma do artigo 33 do Código da Propriedade Industrial, para que sejam expedidas as respectivas cartas patentes:

#### MODELO DE UTILIDADE DEFERIDO

Térmo n.º 127.213 — Novo tipo de aspirador de pó — requerente: José Carlos Souza Reis.

#### MODELO INDUSTRIAL DEFERIDA

Térmo n.º 119.446 — Novo modelo de caixa d'água de descarga sanitária — requerente: Montana S. A. Engenharia e Comércio.

#### PRIVILÉGIO DE INVENÇÃO INDEFERIDOS

N.º 113.258 — Estrutura aperfeiçoada de reator para energia atômica — requerente — Sir Robert Mcalpine & Sons Limited.

N.º 119.974 — Filtro de Gás — requerente: Purolator Products, Inc.

N.º 131.265 — Aperfeiçoamentos em feixes de molas para veículos — requerente: Antonio de Oliveira Pinto.

#### Desenhos e Modelos Industriais In- deferidos

N.º 130.936 — Novo modelo de armário — requerente: José Alaripio Costa e Armando Pinto Moreira.

N.º 132.358 — Novo modelo de abridores de garrafas — requerente: Claudio Brito.

N.º 134.221 — Original configuração em cnapas de prateleiras e tins correiaos — requerente: Oswaldo Colombo.

N.º 135.588 — Novo modelo de botagaitocna para sapato de salto alto — requerente: Ancora Indústria e Comercio Ltda.

N.º 148.235 — Novo modelo de embalagens para qualquer sorte de mercadoria — requerente: Henry Jafet.

#### Exigências

Térmos com exigências a cumprir:

N.º 65.199 — William Hamilton Albee.

N.º 66.732 — Mefina S. A.

N.º 74.375 — Eduardo Muxalta Seix.

N.º 90.244 — Lorenzo Borlenghi.

N.º 101.351 — Aktiebolaget Ove-ums Bruk.

N.º 102.284 — Pirelli Società Per Azioni.

N.º 107.457 — N. V. de Bataafsche Petroleum Maatschappij.

N.º 108.992 — The Wellcome Foundation Limited.

N.º 110.474 — Société des Usines Chimiques Rhône-Poulenc.

N.º 112.489 — Loven, Kemiske Fabrik Ved A. Kongsted.

N.º 113.529 — General Motors Corporation.

N.º 113.773 — Fujisawa Pharmaceutical Co. Ltd.

N.º 113.780 — J. R. Geigy S. A.

N.º 116.583 — Merck & Co. Inc.

N.º 118.227 — Imperial Chemical Industries Limited.

N.º 118.510 — Abbott Laboratories.

N.º 118.537 — Shell Internationale Research Maatschappij N.V.

N.º 119.021 — May & Baker Limited.

N.º 119.908 — Castrol Limited.

N.º 112.366 — The British Drug Houses Limited.

N.º 122.715 — The Wellcome Foundation Limited.

N.º 123.233 — The Dow Chemical Company.

N.º 123.844 — May And Baker Limited.

N.º 124.255 — Philco Corporation

N.º 124.024 — Ace Fastener Cor-  
poration.

N.º 125.395 — Shell Research Limited.

N.º 125.864 — J. R. Geigy S. A.

N.º 126.096 — Stauffer Chemical Company.

N.º 126.840 — May & Baker Limited.

N.º 127.730 — J. R. Geigy S. A.

N.º 127.836 — Suntex S. A.

N.º 128.523 — Elektrophysikalische Anstalt Bernhard Berghaus.

N.º 128.806 — N. V. Philips'Gloeilampenfabrieken.

N.º 128.839 — J. R. Geigy S. A.

N.º 128.840 — Sandoz S. A.

N.º 129.017 — Parke, Davis Company.

N.º 129.094 — J. R. Geigy S. A.

Ns. 129.213 — 129.567 — N. V. Philips'Gloeilampenfabrieken.

N.º 129.522 — Glaxo Laboratories Limited.

N.º 129.766 — J. R. Geigy S. A.

N.º 129.881 — Mead Johnson & Company.

N.º 129.969 — The Norwich Pharmacal Company.

N.º 130.136 — Parke Davis & Company.

N.º 130.498 — American Cyamid Company.

N.º 130.799 — E. Merck Aktiengesellschaft.

N.º 131.233 — Stauffer Chemical Company.

N.º 132.114 — Société des Usines Chimiques Rhône-Poulenc.

N.º 133.291 — Francesco Vismara S.P.A.

N.º 134.212 — Ciba Société Anonyme.

N.º 134.374 — Merck & Co. Inc.

N.º 134.753 — Ciba Société Anonyme.

N.º 134.901 — Gyorgy Topfer — e

— Nador Papp.

N.º 135.266 — Wilmot Breeden Limited.

N.º 136.203 — T. J. Smith & New-  
hew Limited.

N.º 137.334 — Mefina S. A.

N.º 137.693 — Mead Johnson & Company.

N.º 137.767 — Jorge Sigurd Lien.

#### Diversos

#### Térmos:

N.º 64.358 — Bohme Fettchemie G. M. B. H. — Arquite-se.

N.º 123.367 — Ilidio Costa Barros — Arquite-se.

#### Pedidos de Reconsideração de Des- pachos

A. Moreno & Cia. Ltda. — no pedido de reconsideração do deferimento do termo 109.688 — privilégio de invenção — Aperfeiçoamentos em barracas — do requerente: Dante Moretti — Torno sem efeito o despacho concessivo publicado no Diário Oficial de 28 de novembro de 1963, para submeter o processo a novo exame técnico tendo em vista a oposição apresentada  
Indústrias York S. A. Produtos Cí-  
rúvicos — no pedido de reconsideração do despacho de deferimento do

— As Repartições Públicas deverão remeter o expediente destinado à publicação nos jornais, diariamente, até às 15 horas.

— As reclamações pertinentes à matéria retribuída, nos casos de erros ou omissões, deverão ser formuladas por escrito, à Seção de Redação, das 13 às 16 horas, no máximo até 72 horas após a saída dos órgãos oficiais.

— Os originais deverão ser dactilografados e autenticados, ressalvadas, por quem de direito, rasuras e emendas.

— Excetuadas as para o exterior, que serão sempre anuais, as assinaturas poderão tomar, em qualquer época, por seis meses ou um ano.

— As assinaturas vencidas poderão ser suspensas sem aviso prévio.

Para facilitar aos assinantes a verificação do prazo de validade de suas assinaturas, na parte superior do endereço

# EXPEDIENTE

## DEPARTAMENTO DE IMPRENSA NACIONAL

DIRETOR GERAL  
ALBERTO DE BRITO PEREIRA

CHEFE DO SERVIÇO DE PUBLICAÇÕES  
MURILO FERREIRA ALVES

CHEFE DA SEÇÃO DE REDAÇÃO  
FLORIANO GUIMARÃES

### DIÁRIO OFICIAL

SEÇÃO III

Seção de publicação de expedientes do Departamento Nacional de Propriedade Industrial do Ministério da Indústria e Comércio

Impresso nas Oficinas do Departamento de Imprensa Nacional

### ASSINATURAS

REPARTIÇÕES E PARTICULARES  
Capital e Interior:

Semestre . . . Cr\$ 6.000

Ano . . . . . Cr\$ 12.000

Exterior:

Ano . . . . . Cr\$ 13.000

FUNCIONÁRIOS

Capital e Interior:

Semestre . . . Cr\$ 4.500

Ano . . . . . Cr\$ 9.000

Exterior:

Ano . . . . . Cr\$ 10.000

vão impressos o número do talão de registro, o mês e o ano em que findará.

A fim de evitar solução de continuidade no recebimento

dos jornais, devem os assinantes providenciar a respectiva renovação com antecedência mínima de trinta (30) dias.

— As Repartições Públicas cingir-se-ão às assinaturas anuais renovadas até 28 de fevereiro de cada ano e as iniciadas, em qualquer época, pelos órgãos competentes.

— A fim de possibilitar a remessa de valores acompanhados de esclarecimentos quanto a sua aplicação, solicitamos usem os interessados preferencialmente cheque ou vale postal, emitidos a favor do Tesoureiro do Departamento de Imprensa Nacional.

— Os suplementos às edições dos órgãos oficiais só se fornecerão aos assinantes que as solicitarem no ato da assinatura.

— O funcionário público federal, para fazer jus ao desconto indicado, deverá provar esta condição no ato da assinatura.

— O custo de cada exemplar atrasado dos órgãos oficiais será, na venda avulsa, acrescido de Cr\$ 5 se do mesmo ano, e de Cr\$ 10 por ano decorrido.

térmo 109.997 — privilégio de invenção — Material adesivo em fita sensível a pressão — do requerente: Minnesota Mining And Manufacturing Company — Torno sem efeito o despacho concessivo publicado no Diário Oficial de 23-9-65, para o fim de ser apreciada a oposição.

Remington Rand do Brasil S. A. — no pedido de reconsideração do despacho de deferimento do termo número 112.135 — privilégio de invenção — Novo Aparelho Barbeador Elétrico — de: Juan Fernandez Guillen — Torno sem efeito o despacho concessivo, publicado em 12 de julho de 1965, para o fim de ser apreciada a oposição.

Tecnogeral S. A. Comércio e Indústria — no pedido de reconsideração do despacho de deferimento do termo 112.406 — privilégio de invenção — para: Fichário Rotativo — de: Edward Blucher — Torno sem efeito o despacho concessivo publicado em 23 de agosto de 1963, para o fim de ser apreciada a oposição.

Willys Overland do Brasil, Indústria e Comércio — no pedido de reconsideração do despacho de deferimento do termo 138.032 — modelo industrial — Novo modelo de rolamento tubular — do requerente: Fitel Eichhorn — Torno sem efeito o despacho concessivo publicado em 17 de outubro de 1963, a fim de ser apreciada a oposição.

Rebolos Brasil S. A. — no pedido de reconsideração do despacho que deferiu o termo 114.130 — privilégio de invenção — Corpos refratários porosos e processo de fazer os mesmos — do requerente: The Carborundum Company — Reconsidero o despacho concessivo, publicado em 28-1-64, para o fim de ser apreciada a oposição em novo exame técnico.

Eletro Indústria Paulight Ltda. — no pedido de reconsideração do despacho de deferimento do termo número 130.877 — modelo de utilidade

— Um aparelho para tratamento dos cavalos a vapor permitindo aquecimento dos gases quando em funções de secador — requerente: Alcindo Tavares Cordeiro Campos — Reconsidero o despacho concessivo publicado em 30-6-65, para o fim de ser apreciada a oposição apresentada no prazo regulamentar.

O Senhor Diretor da Divisão de Patentes deu provimento aos pedidos de reconsideração nos processos abaixo mencionados, a fim de reformar as decisões anteriores:

Térmos:

Nº 90.737 — privilégio de invenção — Processo para filetar, em espiral ou em linha reta, condutores elétricos isolados com massas termo-plásticas — requerente: Metafil Indústria e Comércio Ltda. — recorrente: Pirelli S. A. Cia. Industrial Brasileira  
Nº 93.383 — modelo de utilidade — Novo tipo de fivela de cinto — requerente: Claudionor Coelho de Andrade — recorrente: Lazco S. A. Artefatos de Couro.

Nº 94.848 — modelo de utilidade — Novo modelo de tamborete — requerente: Manufatura de Brinquedos Mercúrio — de: Josef Stumpf — recorrente: Manufatura de Brinquedos Estrela S. A.

Nº 96.910 — privilégio de invenção — Aperfeiçoamentos em canetas tinteiro — requerente: Cia. de Canetas Compactor — recorrente: Laps J. Johann razer Ltda.

Nº 137.411 — modelo industrial — Novo modelo de saco plástico — requerente: Trol S. A. Indústria e Comércio — recorrente: Atma Paulista S. A. Indústria e Comércio.

O Senhor Diretor da Divisão de Patentes deu provimento aos recursos abaixo interpostos, a fim de manter as decisões anteriores:

Nº 57.728 — privilégio de invenção — Porta-selos — requerente: Leon Josephson.

Nº 58.136 — privilégio de invenção — Aperfeiçoamentos em painéis de pressão — requerente: João José Carolano.

Nº 91.764 — modelo de utilidade — Pulverizador uni-manual — requerente: Plínio de Freitas — recorrente: Fulminante Indústria e Comércio de Máquinas Ltda.

Nº 93.991 — modelo industrial — Novo modelo de tecido — requerente: Indústrias Paramount S. A.

Nº 96.989 — modelo de utilidade — Novo modelo de lâmina para placa de mesa — requerente: Anatole Kagan.

Nº 96.990 — modelo industrial — Novo modelo de garfo — requerente: Anatole Kagan.

Nº 99.982 — privilégio de invenção — Aperfeiçoamentos em fraldas para crianças — requerente: Jayme Fay

Nº 102.871 — modelo de utilidade — Ferragem para a reversibilidade de sofás em cama — requerente: Indústrias Reunidas Hermenegildo Morbin Limitada — recorrente: Armações de Aço Probel S. A.

Nº 104.015 — privilégio de invenção — Prensa aquecida para pneumático — requerente: Karl Zangl — recorrente: Vulcart S. A. Indústria e Comércio.

Nº 111.489 — privilégio de invenção — Arvore artificial — requerente: Mard Continental, Inc. — recorrente: Anselmo Salavinha & Cia. Ltda.

Nº 113.143 — modelo de utilidade — Um novo modelo de recipiente para líquidos em geral — requerente: Stipes do Brasil S. A. Industrial e Produtos Eletrolíticos e Sintéticos — recorrente: Sociedade Industrial de Produtos Sanitários Ltda.

Nº 112.816 — privilégio de invenção — Ventiladores rotativos, compressores e exaustores — requerente: Clayton Dewandre Company, Limited — recorrente: Gema S. A. Equipamentos Industriais.

Nº 128.746 — modelo industrial — Duplo cabide ornamental — requere-

rente: Matérias Plásticas e botões Brasil I

Nº 131.596 — modelo de utilidade — Novo modelo de sandália — requerente: Noboru Othuki — recorrente: Duracour S. A. Indústria & Comércio.

Nº 137.925 — modelo industrial — Novo modelo de garrafa para bebidas em geral — requerente: Indústria e Comércio de Bebidas Pernambucana Sociedade Anônima — recorrente: Sindicato da Indústria de Vidros e Cristais Planos e Ocos, no Estado de São Paulo.

Os interessados poderão obter vista dos processos respectivos no Setor de Vista e Informações.

Diversos

Térmos:

Nº 116.061 — Lepetit S. A. — Torno sem efeito o despacho de arquivamento tendo em vista a informação da Seção, e mantenho a exigência.

Nº 127.764 — Inventa Ag.-Fur-Forschung-Und-Patentver-Wertung — Torno sem efeito o arquivamento, para submeter a novo exame técnico.

EXPEDIENTE DA SEÇÃO DE TRANSFERÊNCIA E LICENÇAS

Transferência e Alteração de Nome de Titular de Processos

Dia 14 de outubro de 1965

Foram mandados anotar as transferências e as alterações nos mencionados processos:

Em Ge Sportgerate K. G. Gerstenberger & Eberwein — transferência na marca internacional n.º 73.545 processo 39.848-64.

Florente Givau S. A. Comercial Industrial Y Financiera. — na alteração de nome na marca Sueno Azul de Florente n.º 168.331.

Zyma S. A. — transferência na marca Merfen n.º 184.435.

Cantina Sorrento S. A. — na alteração de nome na marca Sorrento n.º 313.235.

Dentalwerk Burmoos G. M. B. H. — na transferência de nome na marca W. & H. termo 459.993.

Panam Borrachas e Auto Peças Limitada — na transferência de nome na marca Panam termo 481.501.

Beaunit Corp. — na transferência e alteração de nome nas marcas Vyron termo 481.824 — Vyron termo 481.825.

**Exigências**

Termos com exigências a cumprir: C. da Silva Vinhos Sarl — junto à marca n.º 154.473.

N. V. Amsterdamsche Likeurstokerij T. Lootse Der Erven Lucas Bols — junto à marca n.º 222.204.

Laboratórios Lepetit S. A. — junto à marca n.º 296.571.

**Diversos**

N. V. Instrumenten En Apparatenfabriek Afa — junto à marca número 178.091 — Apostile-se a mudança de endereço.

Smith Kline & French Overseas Co. — junto à marca n.º 221.519 — Aguarde-se.

**EXPEDIENTE DA SEÇÃO DE EXAME FORMAL DE MARCAS**

Dia 14 de outubro de 1965

**Exigências**

Termos com exigências a cumprir:

N.º 455.768 — Miguel Skeff.

N.º 457.053 — Cafeteira Brasileira S. A.

N.º 480.776 — Marco Zero Utilidades Domésticas Ltda.

N.º 480.780 — Mitsui Bussan Kaisha Ltda.

N.º 480.902 — R. M. Castro & Cia.

N.º 481.038 — Indústrias Keros Ltda.

N.º 481.050 — Alvaro Atahualpa Cardoso Ojeda.

Ns. 481.773 — 481.774 — 481.779

— Ind. de Artefatos de Panos Itapetininga S. A. Inarpo.

N.º 481.782 — Monte Cristo Joalheiros Criadores Ltda.

N.º 481.790 — Prestole Corp.

**NOTICIÁRIO**

**Oposições**

Impermex Engenharia Comércio Ind. Ltda. (oposição ao termo 681.735 marca Impermassa).

Fab. de Papel Tijuca S. A. (oposição ao termo 687.609 insignia Diva).

Fab. de Papel Tijuca S. A. (oposição ao termo 686.318 marca Rio).

Fab. de Papel Tijuca S. A. (oposição ao termo 687.589 marca Tijuca).

Util S. A. Ind. Mecânicas e Metalúrgicas (oposição ao termo 684.107 marca Util).

Indústrias Raphael Musetti S. A. (oposição ao termo 686.765).

Vaz Teixeira & Cia. (oposição ao termo 686.717 título Terezo).

Empresá Paladar S. A. Industrial Comercial e Importadora (oposição ao termo 686.503 marca Luzitana).

Raffaele Antonio Tucci (oposição ao termo 686.607 marca Capri).

Cooperativa de Laticínios de Patrocínio do Sapucaí Ltda. (oposição ao termo 686.161 marca Libra).

Confecções Zé Beto Ltda. (oposição ao termo 186.100 marca Bi Lee Bel).

Importadora Pellegrino S. A. (oposição ao termo 686.627 marca Pellegrino).

Chocolates Dizlioli S. A. (oposição ao termo 685.141 marca Din Din).

Bestseller Importadora de Livros S. A. (oposição ao termo 686.517 marca Bes'Seller).

Frutas Fortes Ltda. (oposição ao termo 686.512 marca Fortes).

Orval Ind. Comércio Produtos Químicos Ltda. (oposição ao termo número 684.941 marca Camorim).

Vemag S. A. Veículos e Máquinas Agrícolas (oposição ao termo número 682.930).

Integral Propaganda Técnica Ltda. (oposição ao termo 682.943 marca Integral).

Moinho do Centro S. A. (oposição ao termo 683.249 marca Itatiaia).

Carlo Erba SPA (oposição ao termo 683.269).

Carlo Erba SPA (oposição ao termo 685.842 marca Corani).

Bial Farmacêutica Ltda. (oposição ao termo 688.558 marca Mesurin).

Laboratório Climax S. A. (oposição ao termo 688.762 marca Zamak).

Bial Farmacêutica Ltda. (oposição ao termo 686.809 marca Leal).

Instituto Terapêutico Activus Ltda. (oposição ao termo 686.206 marca Farmácia Fleming).

Lab. Climax S. A. (oposição ao termo 688.761 marca Zamak).

The Singer Co. (oposição ao termo nº 686.098 marca S).

Smith Kline & French Laboratories (oposição ao termo 686.090 marca Dexal).

Imbasa Indústria Brasileira de Alimentos S. A. (oposição ao termo nº 685.083 marca Nutrisantos).

Pedrosa da Fonseca Importação e Comércio Ltda. (oposição ao termo nº 685.163 marca Universal).

Pedrosa da Fonseca Importação e Comércio Ltda. (oposição ao termo nº 685.164 marca Universal).

Mar S. A. Comércio e Administração (oposição ao termo 682.927 marca Hidrel).

Hans Schwarzkoff (oposição ao termo 683.118 marca Figurativa).

Pan Produtos Alimentícios Nacionais S. A. (oposição ao termo 679.906 título Bie).

Cia. Mineira de Águas e Esgotos Comag (oposição ao termo 682.924).

Cia. Mineira de Águas e Esgotos Comag (oposição ao termo 682.956).

Irmãos Levy (oposição ao termo nº 683.107).

Ingleza Levy S. A. (oposição ao termo 683.108).

Ingleza Levy S. A. (oposição ao termo 683.109).

Credi Móveis Pracasa Ltda. (oposição ao termo 688.162).

Indústria e Comércio de Plástico S. A. (oposição ao termo 683.730).

Cia. Mineira de Águas e Esgotos Comag (oposição ao termo 686.014).

Cia. Mineira de Águas e Esgotos Comag (oposição ao termo 686.490 — 686.497).

União Brasileira Distribuidora de Tecidos S. A. (oposição ao termo nº 687.668).

Cia. Mineira de Águas e Esgotos Comag (oposição ao termo 687.742 termo 690.100).

Credi Móveis Pracasa Ltda. (oposição ao termo 688.161).

Brasval S. A. Valores Mobiliários e Investimentos (oposição ao termo nº 687.884 nome comercial).

Brasval S. A. Valores Mobiliários e Investimentos (oposição ao termo nº 687.884 marca Brasval).

São Paulo Alpargatas S. A. (oposição ao termo 688.218 marca Toldo-Feira).

São Paulo Alpargatas S. A. (oposição ao termo 688.368 marca Par-raca).

Dieta S. A. Produtos Alimentícios (oposição ao termo 690.114 marca Dieta).

Diétricia S. A. Produtos Elétricos e Nutricionais (oposição ao termo nº 690.111 marca Dileto).

Recachutadora Santa Terezinha Ltda. (oposição ao termo 684.095 marca Santa Terezinha).

Editora Delta S. A. (oposição ao termo 683.932 marca Delta).

Editora Delta S. A. — oposição ao termo 684.028 nome comercial Delta Publicidade Ltda.

Produtos Alimentícios Abaeté Ltda. — oposição ao termo 680.761 marca Baeté.

Embaixada dos Estados Unidos da América — oposição ao termo número 683.752 marca Titanium.

Embaixada dos Estados Unidos da América — oposição ao termo número 682.923 marca White.

Lab. Andromaco S. A. — oposição ao termo 683.014 marca Lasa.

Pão de Açúcar S. A. Ind. e Comércio — oposição ao termo 683.058 marca Pão de Açúcar.

Condoroll Tintas S. A. — oposição ao termo 691.335 marca Madeiras Ipiranga S. A.

C. F. Boehringer & Boehne G. M. B. H. — oposição ao termo 683.986 marca Dorotil.

Chemiewerk Homburg Zweigniederlassung Der Deutschen Gold Und Silber Scheideanstalt Vormals Roessler — oposição aos termos 683.864 marca Cardonil — termo 683.863 marca Cardonil.

Sinal Soc. Industrial de Produtos Agro Pecuarios Ltda. — oposição ao termo 688.259 marca Sipal.

Incaf: Ind. e Comércio de Cafés Finos S. A. — oposição ao termo número 686.978.

Incafé Ind. e Comércio de Cafés Finos S. A. — oposição ao termo nº 687.137 título Brascafé.

Maison Ollida — oposição ao termo 687.379 marca Ollido.

Omega Louis Brandt & Frede S. A. — oposição ao termo 684.789 marca Gráfica Omega.

Omega Louis Brandt & Frede S. A. — oposição ao termo 684.791 marca Omega.

Lab Climax S. A. — oposição ao termo 687.588.

Cia. Industrial Delfos S. A. — oposição ao termo 684.225 marca — Mizlin.

Dr. A. Wander S. A. — oposição ao termo 684.531 marca Wan Der.

Novaquímica Lab. S. A. — oposição ao termo 686.284 marca Vaten-sal.

Nylok S. A. Ferragens e Ferramentas — oposição ao termo 688.694 nome comercial Kolok Metalgráfica Ltda.

Nylok S. A. Ferragens e Ferramentas — oposição ao termo 688.685 marca Kolok.

Nylok S. A. Ferragens e Ferramentas — oposição ao termo 688.696 marca Kolok.

Nylok S. A. Ferragens e Ferramentas — oposição ao termo 688.697 marca Kolok.

Nylok S. A. Ferragens e Ferramentas — oposição ao termo 688.699 marca Kolok — termo 688.698 Kolok.

Magaldi Mala Publicidade Ltda. — oposição ao termo 690.131 — marca — 007.

Magaldi Mala Publicidade Ltda. — oposição ao termo 689.496 — marca — 007.

Fáb. Nacional de Acessórios Para Lubrificação — oposição ao termo número 683.321 marca Vanlux.

Magaldi Mala Publicidade Ltda. — oposição ao termo 689.682 marca 007 — termo 689.286 marca 007.

Trol S. A. Ind. e Comércio — oposição ao termo 687.130 marca — Trol.

The H. D. Lee Co. Incorporated — oposição ao termo 685.907 — marca LCC.

The H. D. Lee Co. Incorporated — oposição ao termo 683.922 marca — Leg.

The H. D. Lee Co. Incorporated — oposição ao termo 686.100 marca — Bi Lee Bel.

Unilever Limited — oposição ao termo 683.321 marca Vanlux.

Importadora e Distribuidora Willys S. A. — oposição ao termo 684.483 sinal de propaganda Emblemática.

Eucatex S. A. Ind. e Comércio — oposição ao termo 684.556 — marca Castor.

Eucatex S. A. Ind. e Comércio — oposição ao termo 684.558 — marca Castor.

S. B. T. Comércio e Ind. de Soldas Ltda. — oposição ao termo 684.723 — marca S.B.T.

Morada Móveis Objetos de Arte Ltda. — oposição ao termo 684.769 — marca Morand.

Eletromecânica Dyna S. A. — oposição ao termo 684.845 marca — Dinasa.

Eletromecânica Dyna S. A. — oposição ao termo 684.847 — marca — Dinasa.

Eletromecânica Dyna S. A. — oposição ao termo 684.848 marca — Dinasa.

Laboratórios Cassene S. A. — oposição ao termo 683.823 marca — Camason.

São Paulo Alpargatas S. A. — oposição ao termo 687.491 marca — Rodasa.

Cotonificio da Torre S. A. — oposição ao termo 684.807 marca — Torres.

Lanificio Sulriograndense S. A. — oposição ao termo 687.146 marca — Carícia.

São Paulo Alpargatas S. A. — oposição ao termo 685.593 marca — 3 A.

São Paulo Alpargatas S. A. — oposição ao termo 688.219 marca — Toldoflex.

Ellil Lilly And Co. — oposição ao termo 684.096.

Victor Marques de Oliveira — oposição ao termo 686.498 marca — Vitor.

Impormag Importadora e Comercial de Máq. Operatrizes Ltda. — oposição ao termo 688.921 — marca Impormag.

Wilson Lucena & Cia. — oposição ao termo 688.008 título Casa das Balas.

Plantec Planejamentos Técnico Econômicos Soc. Civil — oposição ao termo 688.420 nome comercial.

Importadora Lugano Comércio e Indústria Ltda. — oposição ao termo 666.896.

Lojas Meta Bicycletas Ltda. — oposição ao termo 643.504 marca — Meta.

Hansa Plásticos S. A. — oposição ao termo 688.331 marca Kumhansa.

The Sydney Ross Co. — oposição ao termo 687.375 marca Rossana.

Sanitized Incorporated — oposição ao termo 683.007.

Sanitized Incorporated — oposição ao termo 683.008.

Usina Açucareira Paredão S. A. — oposição ao termo 683.497 marca — Cisne.

Novus Ltda. Ind. e Comércio — oposição ao termo 681.149 — marca Novus.

Novus Ltda. Ind. e Comércio — oposição ao termo 681.151 — marca Novus Terraplanagem Ltda.

Cia. Usinas Nacionais — oposição ao termo 683.237 marca Pérola de Sepetiba.

- Lojas Everest S. A. — oposição ao termo 689.483 marca Everest.
- Ancora Ind. e Comércio Ltda. — oposição ao termo 689.630.
- Casa Dico S. A. Comércio e Indústria — oposição ao termo 688.644 — marca Disco.
- São Paulo Alpargatas S. A. — oposição ao termo 688.289 marca — Quatro Rodas.
- São Paulo Alpargatas S. A. — oposição ao termo 686.107 marca — Zenyth — 685.405 marca Emblemática.
- Casa Dico S. A. Comércio e Indústria — oposição ao termo 688.643 — marca Disco.
- Auto Union G.M.B.H. — oposição ao termo 682.990 marca Dkrio.
- Ind. Geomtex Ltda. — oposição ao termo 686.477 marca Contex.
- Mundo das Louças Ltda. — oposição ao termo 685.989 título Casa das Louças.
- Produtos Alimentícios Morro Velho S. A. — oposição ao termo 685.982.
- Produtos Dr. Scholl Para Os Pés S. A. — oposição ao termo 689.569.
- Unilever Limited — oposição ao termo 683.199 marca Anodilux.
- Incafé Ind. e Comércio de Cafés Finos S. A. — oposição ao termo 689.564 — título Indústria e Comércio Líder.
- Smith Kline & French Laboratories — oposição ao termo 687.102 — marca Ronactl.
- Oasis Bar Ltda. — oposição ao termo 683.127 título Oasis.
- Fratelli Vita Ind. e Comércio S. A. — oposição ao termo 329.573 marca Dieta.
- Roupas Week End Ltda. — oposição ao termo 691.151 marca Weabandere.
- Gumz Irmãos S. A. Ind. Comércio e Agricultura — oposição ao termo 692.988 marca Sant'Ana.
- Boutique La Poupée Modas Ltda. — oposição ao termo 671.405 marca La Poupée.
- Parente Rodrigues S. A. Ind. e Comércio de Bebidas — oposição ao termo 686.204 marca Creolinha.
- Fairbanks Morse & Co. — oposição ao termo 686.794 marca Dieselândia.
- Baptista Fernandes & Cia. Ltda. — oposição ao termo 691.523 marca — Apolo.
- Cortinados Dixie Ltda. — oposição ao termo 683.861 — marca Emblemática.
- Cortinados Dixie Ltda. — oposição ao termo 683.862 marca Emblemática.
- Cidad Consórcio Ibraruera de Administração e Imóveis Ltda. — oposição ao termo 683.631 nome comercial Ibraruera S. A. Crédito Financiamento e Investimento.
- Usina Acucareira Paredão S. A. — oposição ao termo 683.346 nome comercial.
- Transmúsica S. A. Distribuidora de Música Funcional — oposição ao termo 667.249 marca Tele Música.
- Alumínio Comércio e Ind. S. A. — oposição ao termo 575.470.
- Alumínio Comércio e Ind. S. A. — oposição ao termo 624.982 marca — Alci.
- Alumínio Comércio e Indústria S.A. — oposição ao termo 624.983 marca — Alci.
- Vincenzo Accardo — oposição ao termo 681.587 marca Italbras.
- Confecções de Roupas Rian Ltda — oposição ao termo 683.727 marca — Rian.
- Ibrasp Instituto Brasileiro da Secretária Profissional — oposição ao termo 685.200 marca A Secretária Executiva.
- Mozano Modas e Confecções S. A. — oposição ao termo 685.713 marca Mosane.
- Televolt S. A. Ind. Elétricas — oposição ao termo 681.800 marca — Transvolt.
- Pan Produtos Alimentícios Nacionais S. A. — oposição ao termo 686.385 marca Pan.
- Pan Produtos Alimentícios Nacionais S. A. — oposição ao termo 687.173 marca Pam.
- Martini & Rossi SPA — oposição ao termo 687.201 marca Cerâmica Martini Mogi Guaçu.
- Martini & Rossi SPA — oposição ao termo 687.200 marca Cerâmica Martini Mogi Guaçu.
- Société St Raphael — oposição ao termo 687.559 marca São Rafael.
- Eternit do Brasil Cimento Amianto S. A. — oposição ao termo número 688.557 marca Etrynit.
- Heitor Mario Mari — oposição ao termo 456.428 marca Viscolube.
- Century Arquitetura Engenharia e Construções Ltda. — oposição ao termo 685.904 marca Century.
- Dal'Mas S. A. Ind. Agro Química Brasileira — oposição ao termo número 687.453 título Indústrias Reunidas Santo Antonio.
- Marcenaria Galvota Ltda. (oposição ao termo 688.856 marca Galvota).
- Organização Victor Costa Rádio e Televisão Ltda. (oposição ao termo 687.524 marca Colégio de Brotos).
- Colorplast Ind. e Comércio de Plásticos Ltda. (oposição ao termo nº 688.700).
- Estamparia Arnel Ind. e Comércio Ltda. (oposição ao termo 688.017 marca Arnes).
- Grundig Werke G M B H (oposição ao termo 687.903 marca Trevo).
- São Paulo Alpargatas S. A. (oposição ao termo 686.359 nome comercial).
- Soc. Paulista de Artefatos Metalúrgicos S. A. (oposição ao termo nº 680.454 marca W).
- Casa Dico S. A. Comércio e Indústria (oposição ao termo 688.641 marca Disco).
- Esporte Universal Ltda. (oposição ao termo 685.168 marca Universal).
- Amplimag Ind. e Comércio de Contrôles Automáticos Ltda. (oposição ao termo 685.435 marca Amplimatic).
- Amplimag Ind. e Comércio de Contrôles Automáticos Ltda. (oposição ao termo 685.436 marca TV Amplimatic).
- Atlante S. A. Balas e Caramelos (oposição ao termo 685.537 marca 707 Boliche).
- Nacional Cia. Distribuidora de Produtos de Petróleo (oposição ao termo 685.686 marca Nacional).
- Rohm & Haas Co. (oposição ao termo 685.173 marca Crotthane).
- Karibe S. A. Ind. e Comércio (oposição ao termo 681.633 marca Tribe).
- Anderson Clayton & Co. S. A. Ind. e Comércio (oposição ao termo 682.106 marca Soberano).
- Fieltex S. A. Ind. Textil (oposição ao termo 681.718 marca Fieltex).
- Damo S. A. Id. e Com. Exort. e Import. (oposição ao termo 689.042 marca União).
- Cia. Federal de Desenvolvimento Econômico Financiamento Crédito e Investimentos (oposição ao termo nº 688.628 nome comercial).
- Colle Ltda. Cerâmica São Marcos (oposição ao termo 689.343 marca São Marcos).
- Humble Oil & Refining Co. (oposição ao termo 688.810 marca Veloz SP).
- Oumble Oil & Refining Co. (oposição ao termo 687.025 título Pósto Esso Marechal Hermes).
- Cia. Antártica Paulista Ind. Brasileira de Bebidas e Conexas (oposição ao termo 681.925 marca Estrela de Ouro).
- Cia. Antártica Paulista Ind. Brasileira de Bebidas e Conexas (oposição ao termo 681.940 marca Ser-rana).
- João Garcia (oposição ao termo nº 681.440 marca Segurança).
- João Garcia (oposição ao termo nº 681.445 nome comercial Segurança S.A. Crédito Financiamento e Investimentos — termo 681.439 marca Segurança).
- Cia. Papelaria Padrão (oposição ao termo 684.395 marca Padrão).
- Regato Antonio Broiolo (oposição ao termo 687.606 marca Branca).
- Eduardo Jorge Sarah (oposição ao termo 684.908 sinal de propaganda).
- Indústrias Alimentícias Icaray Ltda. (oposição ao termo 684.446 marca Café Icaray).
- Ind. Alimentícias Icaray Ltda. (oposição ao termo 684.434 marca Café Icaray).
- Aval S. A. Administração de Valores (oposição ao termo 684.192 marca Rioval).
- Ind. de Peças Para Automóveis Ltda. (oposição ao termo 682.719 marca Ipal).
- Sanibras S. A. Importadora Brasileira (oposição ao termo 643.429 marca Sanit Braz).
- Sanibras Soc. Anônima Importadora Brasileira (oposição ao termo nº 646.422 marca Sanit Braz).
- Sanibras S. A. Importadora Brasileira (oposição ao termo 646.420 nome comercial Sanit Braz Ltda).
- Ind. Brasileira de Motores e Peças S. A. (oposição ao termo 627.400 marca Ineracom).
- Naufal S. A. Importação e Comércio (oposição ao termo 625.365 marca Cristal Plast).
- Scalizzi & Cia. Ltda. (oposição ao termo 602.622 marca Garota).
- Geltec Comércio e Indústria de Refrigeração Ltda. (oposição ao termo 480.826 marca Geltec).
- Banco Novo Mundo S. A. (oposição ao termo 687.412 título Padaria e Merceria Novo Mundo).
- J. Moreira Cia. Comercial de Tecidos (oposição ao termo 684.505 marca Jota).
- Hotéis O K Macedo S. A. (oposição ao termo 687.800 marca O Key).
- Sanibras S. A. Importadora Brasileira (oposição ao termo 685.105 marca Sanibras).
- Ind. Metalúrgica Gazola Ltda. (oposição ao termo 610.437 marca Elmo).
- Lab. Lepetit S. A. (oposição ao termo 683.773 marca Dioquim).
- Boutique Martine Ltda. (oposição ao termo 683.977 marca Martini).
- Cia. Teperman de Estofamentos — (oposição ao termo 684.103, marca Diadema).
- Cabomar S. A. Distribuição Comércio e Indústria de Metais Coque e Produtos Siderúrgicos em Geral (oposição ao termo 684.417, marca Cabomar).
- Eucatex S. A. Ind. e Comércio — (oposição ao termo 684.557, marca Castor).
- Eletromecânica Dyna S. A. (oposição ao termo 684.846 marca Dinasa).
- Gumz Irmão S. A. Ind. Comércio e Agricultura (oposição ao termo nº 600.979, marca Sant'Ana).
- Perfumes Coty S. A. B. (oposição ao termo 681.354, marca Cotylon).
- Perfumes Coty S. A. B. (oposição ao termo 681.355, marca Cotylon).
- Perfumes Coty S. A. B. (oposição ao termo 681.356, marca Cotylon).
- Perfumes Coty S. A. B. (oposição ao termo 681.357, marca comercial Cotylon).
- Cia. Auxiliar de Empreendimentos Comerciais e Industriais (oposição ao termo 688.252, sinal de propaganda: Tudo Tem).
- Cooperativa Central dos Produtos Rurais de Minas Gerais Ltda. (oposição ao termo 681.483, marca Itambé).
- Colgate Palmolive Co. (oposição ao termo 684.075, marca Colmate).
- The Standard Motor Co. Limited — (oposição ao termo 681.549, marca Triunfo).
- S. A. Des Etablissements Louis Regnier (oposição ao termo 683.997).
- Sepab Soc. de Expansão Comercial da Bahia Ltda. (oposição ao termo 666.129, nome comercial: Sipab Soc. Industrial de Produtos Alimentícios da Bahia Ltda.).
- Bahia Industrial S. A. (oposição ao termo 682.219, marca M T).
- Bahia Industrial S. A. (oposição ao termo 682.218, marca M T).
- Oxilin S. A. de Tintas Técnicas — (oposição ao termo 688.523, marca Rexolin).
- Sepab Soc. de Expansão Comercial da Bahia Ltda. (oposição ao termo nº 666.131, marca Sipab).
- Rio Gráfica e Editora Ltda. (oposição ao termo 686.318, marca Rio).
- Rio Gráfica e Editora Ltda. (oposição ao termo 686.826, marca Cinelândia, termo 687.809, marca Reportagem de Bolso — termo 687.924, marca — Imagem).
- Angelina Ginotti (oposição ao termo 688.856, marca Galvota).
- Ernst Lazarus (oposição ao termo 687.078, título Magazin Elite).
- Soc. Rádio Marconi Ltda. (oposição ao termo 689.275, título Escola Marconi Rádio e TV).
- Stilbras Comércio e Importação de Aços Ltda. (oposição ao termo ... 676.848, marca Stilbras).
- Zylberkan & Irmão (oposição ao termo 684.903 marca Bambina).
- Confex Bel Tecidos e Confecções Ltda. (oposição ao termo 685.674 — marca Belport).
- A Sensação Modas S. A. (oposição ao termo 683.203, marca Dular).
- Timoneiro Marcas e Patentes Ltda. S. A. (oposição ao termo 683.658).
- Ind. de Roupas Regência S. A. — (oposição ao termo 846.027, título: — Regência).
- A Sensação Modas S. A. (oposição ao termo 684.592, marca Setedular).
- A Sensação Modas S. A. (oposição ao termo 683.204, marca Dular).
- Timoneiro Marcas e Patentes Ltda. S. C. (oposição ao termo 684.486, sinal de propaganda Pósto Timoneiro).
- Rio, 14.10.1965. — Assinei e encerei 29 laudas do expediente deste Departamento. — Nilton Alvim Xavier — Diretor.

# MARCAS DEPOSITADAS

Publicação feita de acôrdo com o art. 130 do Código da Propriedade Industrial. Da data da publicação começará a correr o prazo de 60 dias para o deferimento do pedido. Durante esse prazo poderão apresentar suas oposições ao Departamento Nacional da Propriedade Industrial aquêles que se julgarem prejudicados com a concessão do registro requerido

Têrmo n.º 703.348, de 28-7-1965  
Waldemar Ferreira Soares e Adahil Dornela  
Minas Gerais

**Waldor**  
Indústria Brasileira

Nome Comercial

Têrmo n.º 703.349, de 28-7-1965  
Waldemar Ferreira Soares e Adahil Dornela  
Minas Gerais

**WALDOR - Indústria e Comércio Ltda.**

Classe 40

Móveis em geral de metal, vidro, de aço, madeira, estofados ou não, inclusive móveis para escritórios: Armários, armários para banheiro e para roupas usadas, almoçadas, acolchoados para móveis, bancos, balcões, banquetas, bandejas, domitilhares, berços, blombos, cadeiras, carrinhos para chá e café conjuntos para dormitórios, conjuntos para sala de jantar e sala de visitas conjuntos para terraços jardim e praia conjuntos de armários e gabinetes para copa e cozinha, camas, cabides, cadeiras giratórias, cadeiras de balanço, caixa de rádios, colchões, colchões de moiar, dispensas, divisões, divans, discotecas de madeira, espreguiçadeiras, escritaninhas, estantes, guarda-roupas, mesas, mesinhas, mesinhas para rádio e televisão, mesinhas para televisão, molduras para quadros, porta-retratos, poltronas, poltronas-camas, prateleiras, porta-chapéus, sofás, sofás-camas, travesseiros e vitrines

Têrmo n.º 703.350, de 28-7-1965  
Waldemar Capovilla  
Minas Gerais

**Sociedade Agro Comercial Paulista Ltda.**

Classe 21

Para distinguir veículos e suas partes integrantes: Aros para bicicletas, automóveis, auto-caminhões, aviões, amortecedores, alavancas de câmbio, braços

breques, braços para veículos, bicicletas, carrinhos de mão e carretas, caminhonetes, carros ambulantes, caminhões, carros, tratores, carros-berços, carros-tanques, carros-irrigadores, carros, carroças, carrocerias, chassis, chapas circulares para veículos, cabos de veículos, corrediços, para veículos, direção desligadeiras, estribos, escadas rolantes, elevadores para passageiros e ara carga, engates para carros, eixos de direção, freios, fronteiras para veículos, guidão, locomotivas, lanchas, motocicletas, molas motocicletas, motocaças, moto furgões, rodas para bicicletas, raios para bicicletas, réboques, radiadores para veículos manivelas, navios, ônibus, para-choques, para-lamas, para-brisas, pedais, pantôes, rodas para veículos, selins, tricicles, dianteiros para veículos, vagões, velocípedes, varetas de contrôle do aogador e acelerador, tróleis, troleibus, varas de carros e toletes para carros

Têrmo n.º 703.351, de 28-7-1965  
Manoel do Nascimento S. Cunha  
Minas Gerais

**MNSC**

Classe 50

Para distinguir: Bilhetes de loteria, cartazes impressos, literais de propaganda, creques, clichês, cartões termoplásticos de identidade, etiquetas impressas, faturas, folhinhas impressas, notas promissórias, recibos e rótulos

Têrmo n.º 703.352, de 28-7-1965  
Rheno Comércio e Indústria de Calçados Limitada  
Guasabara

**RHENO**  
INDÚSTRIA BRASILEIRA

Classe 30

Calçados para homens, senhoras e crianças

Têrmo n.º 703.353, de 28-7-1965  
Laboratório Sedabel Limitada  
Minas Gerais

**Rivagyn**  
Indústria Brasileira

Classe 3

Um preparado farmacêutico

Têrmo n.º 703.354, de 28-7-1965  
Laboratório Sedabel Limitada  
Minas Gerais

**Eucathan**

Indústria Brasileira

Classe 3

Um preparado farmacêutico

Têrmo n.º 703.355, de 28-7-1965  
Laboratório Sedabel Limitada  
Minas Gerais

**Kolapuama**  
Indústria Brasileira

Classe 3

Um preparado farmacêutico

Têrmo n.º 703.356, de 28-7-1965  
Laboratório Sedabel Limitada  
Minas Gerais

**Sedabel**  
Indústria Brasileira

Classe 3

Um preparado farmacêutico

Têrmo n.º 703.357, de 28-7-1965  
Artur Ebersardt S.A. Indústrias Reunidas  
São Paulo

**Artlock**  
Indústria Brasileira

Classe 11

Para distinguir ferragens e ferramentas: Alicates, alavancas, arruelas, arrebites, argolas, alifreves, armações de metal, abridores de latas, arame, aparelhos de chá e café, assadeiras, açucareiros, aparelhos para lavatórios, arandelas, arestas, aros, almofadantes, amoladores, amoladores de ferramentas, alças para ancinhos, brocas, binomias, baixelas, bandejas, baças, bombonieras, baldes, borboletas, baterias, bases de metal, bracetras, bules, bisagra, buchas, bainha

para facas, baterias de cozinha, colhe-de-pedreiros, cadeados, correntes, cabides, chaves de parafusos, conexões para encanamentos, caixas de metal para portões, colunas, canos, chaves de teada, chaves inglesas, cabeções, canecas, produtos inseticidas, termicidas, desincopos, cachepots, centro de mesa, coqueteleiras, caixas para condimento de alimentos, cadeados, caldeirões, caçarolas, chaleiras, cafeteiras, conchas, coadorea, cuscuscios, cabides de metal, cabos, caixas de ferro, cruzetas, curvas, cantoneiras, chaveiros, canivetes, chaves, venas, cremones, cadinhos, crivos, chafaradores, cassinetes, cabos, chaves, chaves para porcas circulares, chaves químétricas, correntes para chaves, colchetes, chaves para porcas, distintivos, dobradiças, descanso para talheres, pratos e copos, enxadas, esteras, engates, enfeites de metal, estribos, espátulas, estojos de metal para carimbos, eixos, expandidor para tubos, estruturas metálicas, prendedores de papel, suportes, licas, escarradeiras, espremedores, espumadeiras, formões, foices, ferro para cortar capim, ferrolhos, tacas, tacões, techaduras, fruteiras, funis, formas para doces, bolos, embaças e pudins, flanges, fivela, turadores, ferramentas cortantes, perfurantes para marceneiros, fechos de metal, ferraduras, forminhas, fitas de aço, ganchos, guaiques de metal, garfos, ganchos para quadros, grampos para emendas de correias, grades para copos e cozinha, camas, cabides, cadeiras giratórias, cadeiras de balanço, caixa de rádios, colchões, colchões de moiar, dispensas, divisões, divans, discotecas, de madeira, espreguiçadeiras, escritaninhas, estantes, guarda-roupas, mesas, mesinhas, mesinhas para rádio e televisão, mesinhas para televisão, molduras para quadros, porta-retratos, poltronas, poltronas-camas, prateleiras, porta-chapéus, sofás, sofás-camas, travesseiros e vitrines

Têrmo n.º 703.358, de 28-7-1965  
Artur Ebersardt S.A. Indústrias Reunidas  
São Paulo

**Astro-Pen**  
Indústria Brasileira

Classe 17

Para distinguir: Abridores de carta, alavancas para registradores, arquivos, ar moladas para carimbos e par tintas alfineteiras, aquarelas, apagadores, apontadores, berços, ara mata-borrão, brochas para cola e desenho, canetas, canetas tintas, canetas para desenhos, crotades de papel, carimbos, carbono, compassos, calendários, caixas para correspondência, coladores, cortadores de papel, datadores, densenhadores, descansos para lápis e canetas, espeto para papéis, esponjeiras, estojos para lápis e canetas, estojos para minas de lapiseira,

# MARCAS DEPOSITADAS

Publicação feita de acordo com o art. 130 do Código da Propriedade Industrial. Da data da publicação começará a correr o prazo de 60 dias para o deferimento do pedido. Durante esse prazo poderão apresentar suas oposições ao Departamento Nacional da Propriedade Industrial aqueles que se julgarem prejudicados com a concessão do registro requerido

fichários, fitas para máquinas de escrever grampos para papeis, goma arábica, grampeadores, grampos para pastas, giz, lápis em geral máquinas para apontar lápis, mata-borrão, molhadores, numeradores, pegadores, percevejos para papeis, papellão e tabuas, porta-blocos, penas de escrever, ponteiros para lápis, parafusos para livros, pastéis ara tinta de desenho, resilhas para papel raspadeiras, réguas, registradores, separadores para livros, separadores para papeis timpanos, tinta para escrever, tira-linhas, transferidor, tinteiros, trenas e tábuas com molas para papeis

Térmo n.º 703.359, de 28-7-1965  
Artur Ebersardt S.A. Indústrias Reunidas  
São Paulo

## Astro-Jet

Indústria Brasileira

Classe 17

Artigos para escritório, almofadas para carimbos, almofadas para tintas, abridores de cartas, arquivos, borrachas, berços para mataborrão, borrachas paracolas, brochas para desenhos, cofres, canetas, canetas tinteiro, canetas para desenho, cortadores de papel, carbonos, carimbos, carimbadores, cola para papel, coladores, compassos, cestos para correspondência, desenhadores, duplicadores, datadores, estojos para desenhos, estojos para canetas, estojos com minas, esquadros, estojos para lápis, espetos, estiletes para papéis, furadores, fitas para máquinas de escrever, grafites para lapiseiras, goma arábica, grampeadores, lápis em geral, lapiseiras, máquinas para apontar lápis, minas para grafites, minas para penas, máquinas de escrever, máquinas de calcular, máquinas de somar, máquinas de multiplicar, mata-gatos, porta-tinteiros, porta-carimbos, porta-lápis, porta-canetas, porta-cartas, prensas, prendedores de papéis, percevejos para papéis, perfuradores, réguas, raspadeiras de borrões, stencils para mimeógrafos, tintas e tinteiros

Térmo n.º 703.360, de 28-7-1965  
Artur Eberhardt S.A. Indústrias Reunidas  
São Paulo

## Artcris

Indústria Brasileira

Classe 17

Artigos para escritório, almofadas para carimbos, almofadas para tintas, abridores de cartas, arquivos, borrachas, berços para mataborrão, borrachas para colas, brochas para desenhos, cofres, canetas, canetas tinteiro, canetas para

desenho, cortadores de papel, carbonos, carimbos, carimbadores, cola para papel, coladores, compassos, cestos para correspondência, desenhadores, duplicadores, datadores, estojos para desenhos, estojos para canetas, estojos com minas, esquadros, estojos para lápis, espetos, estiletes para papéis, furadores, fitas para máquinas de escrever, grafites para lapiseiras, goma arábica, grampeadores, lápis em geral, lapiseiras, máquinas para apontar lápis, minas para grafites, minas para penas, máquinas de escrever, máquinas de calcular, máquinas de somar, máquinas de multiplicar, mata-gatos, porta-tinteiros, porta-carimbos, porta-lápis, porta-canetas, porta-cartas, prensas, prendedores de papéis, percevejos para papéis, perfuradores, réguas, raspadeiras de borrões, stencils para mimeógrafos, tintas e tinteiros

Térmo n.º 703.361, de 28-7-65  
Restaurante Mosteiro Ltda.  
Guanabara

## Mosteiro

Indústria Brasileira

Classe 41

Para distinguir: Alimentação para aves e animais, arroz, amendoas, araruta, alpiste aveia, amido, ameixas, azeites, açúcar, azeitonas, aveia, aves abatidas, atum, amendoim, alhos, balas, baunilha, bombons, biscoitos, bolachas, batatas, bananada, bolos, bacalhau, banha, canela, chourico, chocolate, caramelos, coalhada camarão, canes, carne de bago, açúcar, café, cravo, canela, cebola, alho, azeite, banha, massas alimentícias, leite, azeitonas, cacau, cereais, cebolas, creme de leite, creme de milho, condimentos, crustáceos, chá, cravo, café, cangica, charque, côcos, castanhas, cominho, cangiquinha, conservas alimentícias, doces, doce de banana, doce de leite, drops, extrato para doces, de tomate e de carne, ervilhas, enxova, erva-doce, essências para balas, para doces e para alimentos, figada, frutas, frutas secas, em calda, cristalizadas e compotas, féculas, figos, flocos, fermento, farinhas, fava, farelo, fubá, gomas de mascar, geléias, geléias de mocotó, goiabada, gorduras, grão de bico, glâces, glicose, gelatinas, grânulos, linguas, linguças, leite, lombo, lombo, leite condensado, leite em pó, legumes, lentilhas, legostas, mel, marmelada, mortadelas, manteiga, mostarda, mariscos, moluscos, molhos, margarina, massas alimentícias e de tomate, melado, milho, noz-moscada, óleos comestíveis, ostras, patos, pessegada, peixes, pescados, panetones, pasta de amendoim, pikles, patês, pastilhas, pó para pudins, ralines, pães, pães de forma, pimenta, presuntos, polvilho, queijos, quirera de milho, rações, sucos de frutas, salsichas sal balanceadas, requeijão, rósicas, saqui, toucinho, tremoços, trigo, torrões, torradinhas, tâmaras, tapiocas, vinagre

Térmo n.º 703.362, de 28-7-65  
Sergio Fabiano Mattos Botelho e John Henry Norman  
Guanabara

## Biasa-Beagle

Classe 21

Para distinguir: Veículos e suas partes integrantes, aros para bicicletas, amortecedores, alavancas de cambio, barcos, breques, braços para veículos, bicicletas, carrinhos de mão e carretas, caminhões, caminhonetes, carros-ambulantes, carros-tratores, carros-berços, carros-tanques, carros-irrigadores, carros-carroças, carrocerias, chassis, chapas, circulares para veículos, cubos de veículos, carrinhos para máquinas de escrever, corrediços para veículos, cubos de rodas, colmeias para radiadores de veículos, desligadeiras, estribos, escadas rolantes, elevadores para passageiros e para carga, engates para carros, eixos de direção, freios, fronteiras para veículos, guidão, locomotivas, lanchas, motocicletas, molas, motocicletas, motocicletas, moto furgões, moto manivelas, navios, ônibus, para-choques, para-lamas, para brisas, pedais, pantões, rodas para bicicletas, raios para veículos, raios para bicicletas, reboques, radiadores para veículos, rodas para veículos, selins, triciclos, torantes para veículos, vagões, velocípedes, varetas de controle de afogador e acelerador, troleis, troleibus, varetas de carros, toletes para carros

Térmo n.º 703.363, de 28-7-65  
Sergio Fabiano Mattos Botelho e John Henry Norman  
Guanabara

## Beagle - Biasa B. 206

Classe 21

Para distinguir: Veículos e suas partes integrantes: Aros para bicicletas, amortecedores, alavancas de cambio, barcos, breques, braços para veículos, bicicletas, carrinhos de mão e carretas, caminhonetes, carros ambulantes, caminhões, carros, tratores, carros-berços, carros-tanques, carros-irrigadores, carros, carroças, carrocerias, chassis, chapas circulares para veículos, cubos de veículos, carrinhos para máquinas de escrever, corrediços para veículos, direção, desligadeiras, estribos, escadas rolantes, elevadores para passageiros e para carga, engates para carros, eixos de direção, freios, fronteiras para veículos, guidão, locomotivas, lanchas, motocicletas, molas, motocicletas, motocargas, moto furgões, manivelas, navios, ônibus, para-choques, para-lamas, para-brisas, pedais, pantões, rodas para bicicletas, raios para bicicletas, reboques, radiadores para veículos, rodas para veículos, selins, triciclos, tirantes para veículos, vagões, velocípedes

des, varetas de controle do afogador e acelerador, troleis, troleibus, varetas de carros, toletes para carros

Térmo n.º 703.364, de 28-7-65  
Sergio Fabiano Mattos Botelho e John Henry Norman  
Guanabara

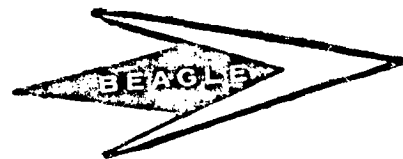

Classe 21

Para distinguir: Veículos e suas partes integrantes: Aros para bicicletas, amortecedores, alavancas de cambio, barcos, breques, braços para veículos, bicicletas, carrinhos de mão e carretas, caminhonetes, carros ambulantes, caminhões, carros, tratores, carros-berços, carros-tanques, carros-irrigadores, carros, carroças, carrocerias, chassis, chapas circulares para veículos, cubos de veículos, carrinhos para máquinas de escrever, corrediços para veículos, direção, desligadeiras, estribos, escadas rolantes, elevadores para passageiros e para carga, engates para carros, eixos de direção, freios, fronteiras para veículos, guidão, locomotivas, lanchas, motocicletas, molas, motocicletas, motocargas, moto furgões, manivelas, navios, ônibus, para-choques, para-lamas, para-brisas, pedais, pantões, rodas para bicicletas, raios para bicicletas, reboques, radiadores para veículos, rodas para veículos, selins, triciclos, tirantes para veículos, vagões, velocípedes, varetas de controle do afogador e acelerador, troleis, troleibus, varetas de carros, toletes para carros

Térmo n.º 703.365 de 28-7-65  
Sergio Fabiano Mattos Botelho e John Henry Norman  
Guanabara

## BEAGLE DO BRASIL



Classe 21

Para distinguir: Veículos e suas partes integrantes: Aros para bicicletas, amortecedores, alavancas de cambio, barcos, breques, braços para veículos, bicicletas, carrinhos de mão e carretas, caminhonetes, carros ambulantes, caminhões, carros, tratores, carros-berços, carros-tanques, carros-irrigadores, carros, carroças, carrocerias, chassis, chapas circulares para veículos, cubos de veículos, carrinhos para máquinas de escrever, corrediços para veículos, direção, desligadeiras, estribos, escadas rolantes, elevadores para passageiros e para carga

# MARCAS DEPOSITADAS

Publicação feita de acordo com o art. 130 do Código da Propriedade Industrial. Da data da publicação começará a correr o prazo de 60 dias para o deferimento do pedido. Durante esse prazo poderão apresentar suas oposições ao Departamento Nacional da Propriedade Industrial aqueles que se julgarem prejudicados com a concessão do registro requerido

engates para eixos de direção, freios, frentes para veículos, guidão, locomotivas, lanchas, motocicletas, molas, motocicletas, motocicletas, moto furgões, manivelas, navios, ônibus, para-choques, para-lamas, para-brisas, pedais, pantôes, rodas para bicicletas, raios para bicicletas, reboques, radiadores para veículos, rodas para veículos, selins, triciclos, tirantes para veículos, vagões, velocipedes, varetas de controle do afogador e acelerador tróleis, troleibus, varões de carros, toletes para carros

Térmo n.º 703.366, de 28-7-65  
Guarda Chuvas Ltda.  
Guanabara

**PROTECTOR**  
INDÚSTRIA BRASILEIRA

Classe 30  
Guarda-chuvas para: homens, senhoras e crianças

Térmo n.º 703.367, de 28-7-65  
Protector — Indústria Brasileira de Arcendino Alves Pereira  
Brasília

**Escola de Datilografia**  
**Presidente**

Classe 33  
Ensino prático profissional. Cursos de dactilografia, correspondência e auxiliar de escritório em geral

Térmo n.º 703.368, de 28-7-65  
(Prorrogação)  
Valery Pefumes do Brasil S. A.  
São Paulo

**PRORROGAÇÃO**  
**TENNIS CLUB**  
INDÚSTRIA BRASILEIRA

Classe 18  
Para distinguir artigos de tocador e perfumarias em geral: Almiscar, água de beleza, água facial, água de lavanda, água de colônia, arminhos, água de quina, água de rosas, água de estaze, mas, amônia perfumada líquida em pó em pedras, para banho, vrilantinas, bandolinas, batons, cosméticos para o cabelo, pestanas, cílios e bigodes, crayons, cremes para a pele, carmins, cheiros em pastilhas, em toletes, em lentilhas, em trociscos e em pilulas, cremes para barbear, cremes dental, depilatórios, desodorantes, dissolventes, essências, extratos, estofos de perfumes, creme para limpeza da pele e para onse de pó de arroz, smalles para unhas, escovas para dentes, cabelo, roupas, cílios e unhas, fixadores para o cabelo, pestanas, cílios e bigodes, fixa-las para

o cabelo, glicerina perfumada para uso de toucador, grampos para o cabelo para maquiagem, lança-perfumes, lâças, líquidos dentífricos, em pasta, em geléia de petróleo perfumada, lâpia, sabão em creme, em elixir e em pó líquidos para ondulação, permanente, fixas para unhas, laquê, óleos para o cabelo, pasta e pó para dentes, perfumes, petróleo para uso de toucador, pastas e pó para as unhas, pon-pons para pó de arroz, papéis perfumados, carminados, e com pó de arroz, penta, pomadas perfumadas para o embelezamento da cutis, pon-pona, pó de arroz

Térmo n.º 703.369, de 28-7-65  
Indústria e Mecânica "Luda" Ltda.  
Rio Grande do Sul

**LUDA**  
Indústria Brasileira

Classe 21  
Para distinguir: Veículos e suas partes integrantes: Aros para bicicletas, automóveis auto-caminhões, aviões, amortecedores, alavancas de câmbio, braços breques, braços para veículos, bicicletas, carrinhos de mão e carretas, caminhonetes, carros ambulantes, caminhões, carros, tratores, carros-berços, carros-tanques, carros-irrigadores, carros, carroças, carroceiras, chassis, chapas circulares para veículos, cabos de veículos, corrediços, para veículos, direção desliçadeiras, espelhos, escadas rolantes, elevadores para passageiros e ara carga, engates para carros eixos de direção, freios, frentes para veículos, guidão, locomotivas, lanchas, motocicletas, molas, motocicletas, motocicletas, moto furgões, rodas para bicicletas, raios para bicicletas, reboques, radiadores para veículos, manivelas, navios, ônibus, para-choques, para-lamas, para-brisas, pedais, pantôes, rodas para veículos, selins, triciclos, tirantes para veículos, vagões, velocipedes, varetas de controle do afogador e acelerador tróleis, troleibus, varões de carros e toletes para carros

Térmo n.º 703.370, de 28-7-65  
Couros Ofco Ltda.  
São Paulo

**Guarany**  
Indústria Brasileira

Classe 49  
Bolas

Térmo n.º 703.371, de 28-7-65  
Ailton Lima Barbosa e Cleber Teixeira dos Santos  
Guanabara

**Arrastão**  
Indústria Brasileira

Classe 32  
Almanaques, anuários, álbuns impressos, cartazes, catálogos, jornais nacionais e estrangeiros, publicações impressas, revista, Propaganda em rádio, televisão, jornais, programas radiofônicos, peças teatrais e cinematográficas e revistas impressas

Térmo n.º 703.372, de 28-7-65  
Joseph Chachan Magazin S. A.  
Minas Gerais



Classes: 8 e 40  
Marmitas, caldeirões, aparelhos elétricos em geral, móveis de metal, vidro ou madeira, estofados ou não, colchões, travesséis e acochoados

Térmo n.º 703.373, de 28-7-65  
Artaplast S. A.  
São Paulo

**Rodoviária 4A**  
Indústria Brasileira

Classe 28  
Para distinguir: Artefatos de material plástico e de nylon: Recipientes fabricados de material plástico, revestimentos confeccionados de substâncias animais e vegetais: Argolas, açucareiros, armações para óculos, bules, bandejas, base para telefones, baldes, bacias, bolsas, caixas, carteiras, chapas, cabos para ferramentas e utensílios, cruzetas, caixas para acondicionamento de alimentos, caixas de material plástico para baterias, coadores, coas, canecas, colheres, conchas, cestas para pão, cestilhas, capas para álbuns e para livros, cálices, cestos, castiçais para velas,

bases para telefones, baldes, bacias, bolsas, caixas, carteiras, chapas, cabos para ferramentas e utensílios, cruzetas, caixas, para acondicionamento de alimentos, caixas de material plástico para baterias, coadores, coas, canecas, colheres, conchas, cestas para pão, cestilhas, capas para álbuns e para livros, cálices, cestos, castiçais para velas, caixas para guarda de objetos, crutches, coadores para chá, descanso para pratos, copos e copinhos de plástico para sorvetes, caixinhas de plástico para sorvetes, colherinhas, pastilhas, garlinhos de plástico para sorvetes, forminhas de plástico para sorvete, discos embreagens de material plástico, embalagens de material plástico para sorvetes, estojos para objetos, espumas de nylon, esteiras, enfeites para automóveis, massas anti-ruídos, escutores de pratos, funis, formas para doces, fitas isolantes, filmes, fios de celujose, telas para bolsas, facas, guarnições, guarnições para chupetas e mamadeiras, guarnições para porta-blocos, guarnições para liquidificadores e para padeiras de frutas e legumes, guarnições de material plástico para ctenilhos e objetos, guarnições para bolsas, gartos, galerias para cortinas, jarros, laminados plásticos, lancheiras, mantequeiras, malas, ornamentos, pendedores de roupas, puxadores para móveis, pires, pratos, paliteiros, pás de cozinha, pedras, pedras, artigos, protetores para documentos, puxadores de água para uso doméstico, gas, travessas, tipos de material plástico, sacolas, sacos, saquinhos, vasilhames para acondicionamento, vasos, xícaras, colas a frio e colas não incluídas em outras classes, para borracha para cortumes, para marceneiros, para sapateiros, para vidros, pasta adesiva para correias, pasta e pedras para aliar rebolos, adesivos para tacos, adesivos para ladrilhos e adesivos para azulejos, anéis, carretéis para tecelagem e guarnições de material plástico para Indústria geral de plásticos

Térmo n.º 703.374, de 28-7-65  
Artaplast S. A.  
São Paulo

**Mauá 44**  
Indústria Brasileira

Classe 28  
Para distinguir: Artefatos de material plástico e de nylon: Recipientes fabricados de material plástico, revestimentos confeccionados de substâncias animais e vegetais: Argolas, açucareiros, armações para óculos, bules, bandejas, base para telefones, baldes, bacias, bolsas, caixas, carteiras, chapas, cabos para ferramentas e utensílios, cruzetas, caixas para acondicionamento de alimentos, caixas de material plástico para baterias, coadores, coas, canecas, colheres, conchas, cestas para pão, cestilhas, capas para álbuns e para livros, cálices, cestos, castiçais para velas,

# MARCAS DEPOSITADAS

Publicação feita de acordo com o art. 130 do Código da Propriedade Industrial. Da data da publicação começará a correr o prazo de 60 dias para o deferimento do pedido. Durante esse prazo poderão apresentar suas oposições ao Departamento Nacional da Propriedade Industrial aqueles que se julgarem prejudicados com a concessão do registro requerido

caixas para guarda de objetos truchos, coadores para chá, descanso para pratos, copos e copinhos de plástico para sorvetes, caixinhas de plástico para sorvetes, colherinhas, pastilhas, garfinhos de plástico para sorvetes, tarminhas de plástico para sorvetes, discos embreagens de material plástico, embalagens de material plástico para sorvetes, estoios para objetos, espumas de nylon, esteiras, enfeites para automóveis, massas anti-ruídos, coadores de pratos tunis, formas para doces, fitas isolantes, filmes, fios de celulose, techos para bolsas, tacas, guarnições, guarnições para chupetas e mamadeiras, guarnições para porta-blocos, guarnições para liquidificadores e para batedeiras de frutas e legumes, guarnições de material plástico para utensílios e objetos, guarnições para bolsas, gartos, galerias para cortinas, jarros, laminados, plásticos, lancheiras, mantigueiras, malas, ornamentos pendentes de roupas, oxalatos para móveis, pires, pratos, paliteiros, pás de cozinha, pedras, pedras, artigos protetores para documentos, purxadores de água para uso doméstico, porta-copos, porta-niqueis, porta-notas, porta-documentos, placas, rebires, rodinhas, recipientes, suportes, suportes para guardanapos, saletiros, tubos, tigelas, tubos para ampolas, tubos para seringas, travessas tipos de material plástico, sacolas, sacos, saquinhos, vasilhames para acondicionamento, vasos, ricaras, colas a frio e colas não incitadas em outras classes, para barracha para cortumes, para marceneiros, para sapateteiros para vidros, pasta adesiva para correias, pasta e pedras para afiar rebolos, adesivos para tacos, adesivos para ladrilhos e adesivos para azulejos, anéis, carretéis par tecelagem e guarnições de material plástico para indústria geral de plásticos

Térmo n.º 703.376, de 28-7-65  
São Paulo Alpargatas S. A.  
São Paulo

**Funcional**  
Indústria Brasileira

Classe 36

Para distinguir: Artigos de vestuários e roupas feitas em geral: Agasalhos, aventais, alpercatas, anaguas, blusas, botas, botinas, blusões, boinas, babadouros, bonés, capacetes, cartolas, carapuças, casacão, coletes, capas, chales, cachecóis, calçados, chapéus, cintos, cuecas, camisolas, camisetas, cuecas, ceroulas, colarinhos, cueiros, saias, casacos, chinelos, dominós, echarpes, fantasias, lardas para militares e colegiais, galochas, gravatas, gorros, jogos de lingerie, jaquetas, leques, luvas, ligas, lenços, mantôs, meias, maiôs, mantas, mandrião, mantilhas, paletos, palas, penhoar, peugas, pullover, pelerinas, ponchos, polainas, pijamas, punhos, perneiras, quimonos, regatos, robe de chambre, roupão, sobretudo, saia, suspensórios, saída de banho, sandalias, sweater, shortes, sungas, stolas, soutiens, slacks, talar, toucas, turbantes, ternos, tiformes e vestidos

lutas, combinações, carpinhos, calças de senhoras e de crianças, calções, calçuetes, shorts, sungas, stolas ou slacks, tuiet, toucas, turbantes, ternos, tiformes e vestidos

Térmo n.º 703.375, de 28-7-65  
Joaquim Rodrigues da Costa  
Minas Gerais

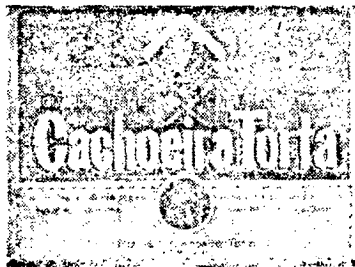

Classe 12  
Aguardente e derivados

Térmos ns. 703.378 e 703.379, de 28-7-65

(Prorrogação)

São Paulo Alpargatas S. A.  
São Paulo

PRORROGAÇÃO

**BOIADEIRO**

Classe 12

Botões, alfinetes comuns, techos, correções, pressão e colchetes

Classe 23

Para distinguir: Tecidos em geral, tecidos para confecções em geral, para tapeçarias e para artigos de cama e mesa: Algodão, alpaca, cânhamo, cetim, caracul, casemiras, fazendas e tecidos de lã em peças, juta, jersey, linho, nylon, paco-paco, percaline, rami, rayon, seda natural, tecidos plásticos, tecidos imitamentos, croquetes, compotas, cereais, cereais com leite, creme de leite, permeabilizantes e tecidos de pano couro e vestidos

Térmo n.º 703.380, de 28-7-65  
(Prorrogação)

São Paulo Alpargatas S. A.  
São Paulo

PRORROGAÇÃO



Classe 30

Armações de guarda-chuvas e guarda-sóis; bengalas, barbatanas para os mesmos; cabos e ponteiros par bengalas,

capas de algodão para os mesmos; capas de seda; guarda-chuvas e guarda-sóis; sombrinhas e suas partes integrantes

Térmo n.º 703.377, de 28-7-65  
(Prorrogação)

São Paulo Alpargatas S. A.  
São Paulo

PRORROGAÇÃO

**CORINGA**

Classe 12

Botões, alfinetes comuns, techos, correções, pressão e colchetes

Térmo n.º 703.381, de 28-7-65  
(Prorrogação)

São Paulo Alpargatas S. A.  
São Paulo

PRORROGAÇÃO

**ALPARGATAS**

Classe 36

Para distinguir: Artigos de vestuários e roupas feitas em geral. Agasalhos, aventais, alpercatas, anaguas, blusas, botas, botinas, blusões, boinas, babadouros, bonés, capacetes, cartolas, carapuças, casacão, coletes, capas, chales, cachecóis, calçados, chapéus, cintos, cintas, combinações, carpinhos, calças de senhoras e de crianças, calções, calças, camisolas, camisetas, cuecas, ceroulas, colarinhos, cueiros, casacos, chinelos, dominós, echarpes, fantasias, lardas para militares e colegiais, galochas, galochas, gravatas, gorros, jogos de lingerie, jaquetas, leques, luvas, ligas, lenços, mantôs, meias, maiôs, mantas, mandrião, mantilhas, paletos, palas, penhoar, peugas, pullover, pelerinas, ponchos, polainas, pijamas, punhos, perneiras, quimonos, regatos, robe de chambre, roupão, sobretudo, saia, suspensórios, saída de banho, sandalias, sweater, shortes, sungas, stolas, soutiens, slacks, talar, toucas, turbantes, ternos, tiformes e vestidos

Térmo n.º 703.383, de 28-7-65  
Indústria de Bebidas Milani S. A.  
São Paulo

**Saratoff**

Indústria Brasileira

Classe 42

Para distinguir: Aguardentes, aperitivos, aniz, bitter, brandy, conhaque, cervejas, fernet, genebra, gin, kumel, licores, nectar, punch, pimpermint, rum, sucos de frutas em álcool, vinhos vermouth, vinhos espumantes, vinhos quinquados, whisky

Térmo n.º 703.382, de 28-7-65  
(Prorrogação)  
Companhia Agrícola Fibrasil

PRORROGAÇÃO

**FIBRASIL**

Classe 4

Fibras vegetais de todas as espécies

Térmo n.º 703.384, de 28-7-65  
Indústria de Bebidas Milani S. A.  
São Paulo

**Palma D'Oro**

Indústria Brasileira

Classe 12

Para distinguir: Aguardentes, aperitivos, aniz, bitter, brandy, conhaque, cervejas, fernet, genebra, gin, kumel, licores, nectar, punch, pimpermint, rum, sucos de frutas sem álcool, vinhos vermouth, vinhos espumantes, vinhos quinquados e whisky

Térmo n.º 703.385, de 28-7-65  
Indústria de Bebidas Milani S. A.  
São Paulo

**San Martin**  
Indústria Brasileira

Classe 12

Para distinguir: Aguardentes, aperitivos, aniz, bitter, brandy, conhaque, cervejas, fernet, genebra, gin, kumel, licores, nectar, punch, pimpermint, rum, sucos de frutas sem álcool, vinhos vermouth, vinhos espumantes, vinhos quinquados, whisky

Térmo n.º 703.386, de 28-7-65  
Indústria de Bebidas Milani S. A.  
São Paulo

**Planalto de São Roque**

INDÚSTRIA BRASILEIRA

Classe 12

Para distinguir: Aguardentes, aperitivos, aniz, bitter, brandy, conhaque, cervejas, fernet, genebra, gin, kumel, licores, nectar, punch, pimpermint, rum, sucos de frutas sem álcool, vinhos vermouth, vinhos espumantes, vinhos quinquados e whisky



# MARCAS DEPOSITADAS

Publicação feita de acôrdo com o art. 130 do Código da Propriedade Industrial. Da data da publicação começará a correr o prazo de 60 dias para o deferimento do pedido. Durante esse prazo poderão apresentar suas oposições ao Departamento Nacional da Propriedade Industrial aqueles que se julgarem prejudicados com a concessão do registro requerido

Térmo n. 703.387, de 28-7-65  
Indústria de Bebidas Milani S. A.  
São Paulo

**Jolly-Full**  
Indústria Brasileira

Classe 42

Para distinguir: Aguardentes, aperitivos, aniz, bitter, brandy, conhaque, cervejas fernet, genebra, gin, kumel, licor, netar, punch, pimpermint, chum, sucos de frutas sem álcool, vinhos vermuth, vinhos espumantes, vinhos quinados e whisky

Térmo n. 703.388, de 28-7-65  
Indústria de Produtos Alimentícios Instantâneos Ltda.  
Rio Grande do Sul

**Instantaneos**  
Indústria Brasileira

Classe 41

Aicachofas, aletria, alho, aspargos, açúcar, alimentos para animais, amido, amêndoas, ameixas, amendoim, araruta, arroz, atum, aveia, avelãs, azeite, azetonas, banha, bacalhau, batatas, biscoitos, bombons, bolachas, baunill, café em pó e em grão, camarão, canel, em pau e em pó, cacau, carnes, chá, caramelos, chocolates, confeitos, cravo, cereais, cominho, creme de leite, cremes alimentícios, croquetes, compotas, canção coalhada, castanha, cebola, condimentos para alimentos, colorantes, chouriços, dendê, doces, doces de frutas, espinafre, essências alimentares, empalhas, ervilhas, enxovas, extrato de tomate, farinhas alimentícias, fava, féculas, flocos, farelo, fermentos, feijão, figos, frios, frutas secas naturais e cristalizadas, glicose, goma de mascar, gorduras, grânulos, grão de bico, gelatina, coalhada, geléias, erva doce, erva mate, hortaliças, lagostas, línguas, leite condensado, leite em pó, legumes em conserva, lentilhas, linguça, louro, masas alimentícias, mariscos, manteiga, margarina, marmelada, macarrão, massa de tomate, mel e melado, mate, massas para mingaus, molhos, moluscos, mostarda, mortadela, nós, moscada, nozes, óleos comestíveis, ostras, ovas, pão, pães, pirilid, pimenta, pós para bolos, pickles, peixes, presuntos, pa-

tês, petit-pois, psitilhas, pizzas, pudins, queijos, rações balanceadas para animais, requeijões, sal, sagu, sardinhas, sanduíches, saischas, salames, sopas em latas, sorvetes, sucos de tomates e de frutas, torradas, tapioca, tâmaras, talha, um, tremoços, tortas, tortas para alimento de animais e aves, torrões, toucinho e vinagre

Térmo n. 703.389, de 28-7-65  
Usafarma S. A. — Indústria Farmacêutica  
São Paulo

**Contrelmin**  
Indústria Brasileira

Classe 5  
Vermifugo

Térmo n. 703.390, de 28-7-65  
Usafarma S. A. — Indústria Farmacêutica  
São Paulo

**Contra-Helmin**  
Indústria Brasileira

Classe 3  
Vermifugo

Térmo n. 703.391, de 28-7-65  
"Ortemag" Organização Técnica de Máquinas Ltda.  
Brasília

**Ortemag**  
Indústria Brasileira

Classe 17

Artigos para escritório, almofadas para carimbos, almofadas para tintas, abridores de cartas, arquivos, borrachas, berços para mataborrão, borrachas para colas, brochas para desenhos, cofres, canetas, canetas tinteiro, canetas para desenho, cortadores de papel, carbonos, carimbos, carimbadores, cola para papel, coladores, compassos, cestos para correspondência, desenhadores, duplicador, datadores, estofo para desenhos, estofo para canetas, estofo com minas, esquadros, estofo para lápis, espetos, estiletes para papéis, furadores, fitas para máquinas de escrever, grafites para lapisseiras, goma arábica, grampeadores, lápis em geral, lapisseiras, maquinas para apontar lápis, minas para grafites, minas para penas, máquinas de escrever, máquinas de calcular, máquinas de somar, máquinas de multiplicar,

mata-gatos, porta-tinteiros, porta-carimbos, porta-lápis, porta-canetas, portacartas, prensas, prendedores de papéis, percevejos para papéis, perfuradores, régua, raspadeiras de borrões, stencils para mimeógrafos, tintas e tinteiros

Térmo n. 703.392, de 28-7-65  
Feminá Modas Ltda.  
Guanabara

**Feminá Modas Ltda.**

Nome comercial

Térmo n. 703.394, de 28-7-65  
Mademoiselle Modas e Coleções S.A.  
Guanabara

**Voyage**

Classe 28

Arteratos de produtos acabados de origem animal, vegetal ou mineral, artigos de plástico em geral

Térmo n. 703.395, de 28-7-65  
Bronze Representações e Promoções Ltda.  
Guanabara

**Bronze**

Classe 50  
Coretagens e promoções

Térmo n. 703.396, de 28-7-65  
Romper Room, Inc.  
Estados Unidos da América

**"DR. NAO PAO"**

Classe 49

Brinquedos, passatempos e diversões em geral a saber: álbuns impressos para recortar e arrar, quebra-cabeça, miniaturas de trens, automóveis, caminhões, tratores, bicicletas, triciclos e aviões, miniaturas de armas em geral para brincar, baralhos, bolas, bonecas, dados, enigmas, jogos instrutivos, boliches, patins, piões, miniaturas de fogões e móveis de sala, cozinha e quarto, para brinquedos, redes, roletas, taboleiros, tacos de bilhar, mesas de bilhar, raquetes, jogos miniaturas de artigos e objetos usados na vida real, para brinquedos, bonecos, miniaturas de animais para brinquedos, bichinhos de pelúcia, plástico ou borracha

Térmo n. 703.397, de 28-7-65  
Romper Room, Inc.  
Estados Unidos da América



Classe 49

Brinquedos, passatempos e diversões em geral a saber: álbuns impressos para recortar e arrar, quebra-cabeça, miniaturas de trens, automóveis, caminhões, tratores, bicicletas, triciclos e aviões, miniaturas de armas em geral para brincar, baralhos, bolas, bonecas, dados, enigmas, jogos instrutivos, boliches, patins, piões, miniaturas de fogões e móveis de sala, cozinha e quarto, para brinquedos, redes, roletas, taboleiros, tacos de bilhar, mesas de bilhar, raquetes, jogos miniaturas de artigos e objetos usados na vida real, para brinquedos, bonecos, miniaturas de animais para brinquedos, bichinhos de pelúcia, plástico ou borracha

Térmo n. 703.398, de 28-7-65  
Romper Room, Inc.  
Estados Unidos da América

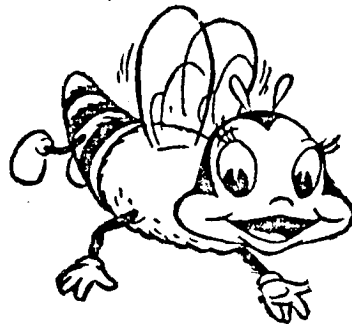

Classe 49

Brinquedos, passatempos e diversões em geral a saber: álbuns impressos para recortar e arrar, quebra-cabeça, miniaturas de trens, automóveis, caminhões, tratores, bicicletas, triciclos e aviões, miniaturas de armas em geral para brincar, baralhos, bolas, bonecas, dados, enigmas, jogos instrutivos, boliches, patins, piões, miniaturas de fogões e móveis de sala, cozinha e quarto, para brinquedos, redes, roletas, taboleiros, tacos de bilhar, mesas de bilhar, raquetes, jogos miniaturas de artigos e objetos usados na vida real, para brinquedos, bonecos, miniaturas de animais para brinquedos, bichinhos de pelúcia, plástico ou borracha

# MARCAS DEPOSITADAS

Publicação feita de acordo com o art. 130 do Código da Propriedade Industrial. Da data da publicação começará a correr o prazo de 60 dias para o deferimento do pedido. Durante esse prazo poderão apresentar suas oposições ao Departamento Nacional da Propriedade Industrial aqueles que se julgarem prejudicados com a concessão do registro requerido

Térmo n. 703.399, de 28-7-65  
Romper Room, Inc.  
Estados Unidos da América

## "DR. SIM PIM"

### Classe 41

Brinquedos, passatempos e diversões em geral a saber: álbuns impressos para recortar e armar quebra-cabeça, miniaturas de trens, automóveis, caminhões, tratores, bicicletas, triciclos e aviões, miniaturas de armas em geral para brincar, baralhos, bolas, bonecas, dados, enigmas, jogos instrutivos, boliches; patins, piões, miniaturas de fogões e móveis de sala, cozinha e quarto, para brinquedos, redes, roletas, taboleiros, tacos de bilhar, mesas de bilhar, raquetes, jogos, miniaturas de artigos e objetos usados na vida real para brinquedos, bonecos, miniaturas de animais para brinquedos, bichinhos de pelúcia, plástico ou borracha

Térmo n. 703.400, de 28-7-65  
Romper Room, Inc.  
Estados Unidos da América

## "UNI DUNI TE"

### Classe 49

Brinquedos, passatempos e diversões em geral a saber: álbuns impressos para recortar e armar quebra-cabeça, miniaturas de trens, automóveis, caminhões, tratores, bicicletas, triciclos e aviões, miniaturas de armas em geral para brincar, baralhos, bolas, bonecas, dados, enigmas, jogos instrutivos, boliches; patins, piões, miniaturas de fogões e móveis de sala, cozinha e quarto, para brinquedos, redes, roletas, taboleiros, tacos de bilhar, mesas de bilhar, raquetes, jogos, miniaturas de artigos e objetos usados na vida real, para brinquedos, bonecos, miniaturas de animais para brinquedos, bichinhos de pelúcia, plástico ou borracha

Térmo n. 703.401, de 28-7-65  
Romper Room, Inc.  
Estados Unidos da América



### Classe 49

Brinquedos, passatempos e diversões em geral a saber: álbuns impressos para recortar e armar quebra-cabeça, miniaturas de trens, automóveis, caminhões, tratores, bicicletas, triciclos e aviões

miniaturas de armas em geral, para brincar baralhos, bolas, bonecas, dados, enigmas, jogos instrutivos, boliches; patins, piões, miniaturas de fogões e móveis de sala, cozinha e quarto, para brinquedos, redes, roletas, taboleiros, tacos de bilhar, mesas de bilhar, raquetes, jogos, miniaturas de artigos e objetos usados na vida real para brinquedos, bonecos, miniaturas de animais para brinquedos, bichinhos de pelúcia, plástico ou borracha

Térmos ns. 703.402 a 703.404, de 28-7-1965

Romper Room, Inc.  
Estados Unidos da América

## "ROMPER ROOM"

### Classe 49

Jogos, brinquedos, artigos desportivos e passatempos, a saber: álbuns para recortar e armar aviões, automóveis, aros, argolas, berçinhos, bonecas, bonecos, baralhos de cartas, bolas para vôlei, carrinhos, carrocinhas, caminhões, todos os esportes, brinquedos em forma de animais, balões de brinquedo, bilhar, brinquedos mecânicos, brinquedos em forma de instrumentos musicais, brinquedos em forma de armas, brinquedos de borracha com ou sem assento, cartas de jogar, chocalhos, caneleiras para esporte, cartões para loto, casinhas de brinquedo, casinhas de armar, cadeiras de brinquedo, carteiras e envelopes com folhas para recortar e armar, calçados para bonecas, cordões, engenhos de guerra de brinquedo, terrinhos de engomar, terramentas para crianças, figuras de aves e animais, figuras para jogo de xadrez, fogões e fogãozinhos de brinquedos, jogos de futebol de mesa, joelheiras para esporte, ganchos para pesca, quisos para crianças, halteres, anzóis, iscas artificiais para pesca, jogos de damas, jogos de dominó, jogos de raquete, linhas para pesca, luvas para box, para esgrima para pular, clavinas para tiro ao alvo, copos de dados, caixinhas de música, dados, discos, dominós, espigas, guardas de brinquedo, espingardas de vento, estaquinhas para jogar, enigmas para jogador de soco, máscaras, carne-valescas, mesas de bilhar de campista de roleta, de xadrez, mobiliário de brinquedo, miniaturas de utensílios domésticos, patins, patinetes, piões, petecas, parquetas para ginástica, peças de jogos de damas, dominó e xadrez, pelotas de brinquedo, pistolas de armar, pianos e outros instrumentos musicais flexas, papagaios de papel, panelinhas, quebra-cabeças em forma de armar, raquetes, redes de pesca, redes para jogos, rodas de roletas, revólver de brinquedo, soldadinhos de chumbo, tabuleiros para jogos, tacos de bilhar, tamboretes para crianças, tamburéis, tamboretes, tênis de mesa, trens e vias férreas para brinquedos, varas para pesca, vagonetes, e zepelins

### Classe 32

Almanaques, anuários, álbuns impressos, boletins, catálogos, edições impressas, folhetos, jornais, livros impressos, publicações impressas, programas radiofônicos e rádio-televisados, peças teatrais e cinematográficas, programas circenses e revistas

### Classe 41

Azeites, café, carnes de todos os tipos, cereais, cremes, extratos alimentícios, farelos alimentícios, farinhas alimentícias, firos em geral, massas alimentícias, óleos alimentícios, pães, peixes, raízes comestíveis, sal, sanduiches, sucos alimentícios, tubérculos comestíveis e vinagre

Térmo n. 703.405, de 28-7-1965  
BEI - Brasília Exportação e Importação Ltda.  
São Paulo

## Bei-Brasília

Indústria Brasileira

### Classe 41

Alcachofras, aletria, alho, espargos, açúcar, alimentos para animais, amido, amêndoas, ameixas, amendoim, araruta, arroz, atum, aveia, avelãs, azeite, azel-tonas, banha, bacalhau, batatas, balas, biscoitos, bombons, bolachas, baunilha, café em pó e em grão, camarão, canela, em pau e em pó, cacau, carnes, chá, caramelos, chocolates, confeitos, cravo, cereais, cominho, creme de leite, cremes alimentícios, croquetes, compotas, canjica, coalhada, castanha, cebola, condimentos para alimentos, colorantes, chouriços, dende, doces, doces de frutas, espinafre, essências alimentares, empadas, ervilhas, enxovas, extrato de tomate, farinhas alimentícias, fava, féculas, flocos, farelo, fermentos, feijão, figos, frios, frutas secas naturais e cristalizadas: glicose, goma de mascar, goturas, grânulos, grão de bico, gelatina, goiabada, geléias, erva doce, erva mate, hortaliças, lagostas, línguas, leite condensado, leite em pó, legumes em conserva, lentilhas, linguiça, louro, massas alimentícias, mariscos, manteiga, margarina, marmelada, macarrão, massa de tomate, mel e melado, mate, massas para mingaus, molhos, moluscos, mostarda, mortadela, nós, moscada, nozes, óleos comestíveis, ostras, ovas, pães, patos, pralinés, pimenta, pós para pudins, pickles, peixes, presuntos, patês, petit-bois, pastilhas, pizzas, pudins, queijos, rações balanceadas para animais, requieijos, sal, sagu, sardinhas, sanduiches, salsichas, salames, sopas, atadas, sorvetes, suco de tomate, e de frutas, torradas, tapioca, tamaras, talha em trecoços, tortas, tortas para alimento de animais e aves, torrões, tomilho e vinagre

Térmo n. 703.406, de 28-7-1965  
Embalagens de Cereais Triunfo Ltda.  
Guanabara

## TRIUNFO

INDÚSTRIA BRASILEIRA

### Classe 41

Alcachofras, aletria, alho, espargos, açúcar, alimentos para animais, amido, amêndoas, ameixas, amendoim, araruta, arroz, atum, aveia, avelãs, azeite, azel-tonas, banha, bacalhau, batatas, balas, biscoitos, bombons, bolachas, baunilha, café em pó e em grão, camarão, canela, em pau e em pó, cacau, carnes, chá, caramelos, chocolates, confeitos, cravo, cereais, cominho, creme de leite, cremes alimentícios, croquetes, compotas, canjica, coalhada, castanha, cebola, condimentos para alimentos, colorantes, chouriços, dende, doces, doces de frutas, espinafre, essências alimentares, empadas, ervilhas, enxovas, extrato de tomate, farinhas alimentícias, fava, féculas, flocos, farelo, fermentos, feijão, figos, frios, frutas secas naturais e cristalizadas: glicose, goma de mascar, goturas, grânulos, grão de bico, gelatina, goiabada, geléias, erva doce, erva mate, hortaliças, lagostas, línguas, leite condensado, leite em pó, legumes em conserva, lentilhas, linguiça, louro, massas alimentícias, mariscos, manteiga, margarina, marmelada, macarrão, massa de tomate, mel e melado, mate, massas para mingaus, molhos, moluscos, mostarda, mortadela, nós, moscada, nozes, óleos comestíveis, ostras, ovas, pães, patos, pralinés, pimenta, pós para pudins, pickles, peixes, presuntos, patês, petit-bois, pastilhas, pizzas, pudins, queijos, rações balanceadas para animais, requieijos, sal, sagu, sardinhas, sanduiches, salsichas, salames, sopas, atadas, sorvetes, suco de tomate, e de frutas, torradas, tapioca, tamaras, talha em trecoços, tortas, tortas para alimento de animais e aves, torrões, tomilho e vinagre

Térmo n. 703.408, de 28-7-1965  
Laboratório Químico Nortefarma Ltda.  
Pernambuco

PRORROGAÇÃO  
Laboratório Químico Nortefarma

Classes: 1, 2, 3 e 48

Substâncias químicas e preparações usadas nas indústrias da fotografia, na análise e pesquisas, substâncias e pre

# MARCAS DEPOSITADAS

Publicação feita de acôrdo com o art. 130 do Código da Propriedade Industrial. Da data da publicação começará a correr o prazo de 60 dias para o deferimento do pedido. Durante êsse prazo poderão apresentar suas oposições ao Departamento Nacional da Propriedade Industrial aqueles que se julgarem prejudicados com a concessão do registro requerido

parações anti-corrosivas e anti-oxidantes. Substâncias químicas, produtos e preparados para serem usados na medicina e na farmácia. Perfumarias, cosméticos, dentífricos, sabonetes e preparados para o cabelo. Artigos de toucador e estovas para os dentes, unhas, cabelos e roupa

Térmo n.º 703.407, de 28-7-1965  
Debret Calçados Ltda.  
Guanabara

**DEBRET**

INDUSTRIA BRASILEIRA

Classe 36  
Calçados para homens, senhoras e crianças; cintos, bolsas e chinelos

Térmo n.º 703.409, de 28-7-1965  
Laboratório Indígena Ltda.  
Rio de Janeiro

**«Pai Ambrozio»**  
INDUSTRIA BRASILEIRA

Classe 2  
Defumadores, inseticidas, espirais e banhos de descarga

Térmo n.º 703.410, de 28-7-1965  
Móveis Elite Ltda.  
Guanabara

**ELITE**

Classe 40

Móveis em geral de metal, vidro, de aço, madeira, estofados ou não. Inclusive móveis para escritórios: Armários armários para banheiro e para roupas usadas, almoçadas, acolchoados para móveis, bancos, balcões, banquetas bandejas, domiciliares, berços, blombos cadeiras, carrinhos para chá e café conjuntos para dormitórios, conjuntos para sala de jantar e sala de visitas conjuntos para terraços, jardim e praia conjuntos de armários e gabinetes para copa e cozinha, camas, cabides, cadeiras giratórias, cadeiras de balanço, caixa de rádios, colchões, colchões de molas dispensas, divisões, divans, discotecas de madeira, espreguiçadeiras, escritaninhas, estantes, guarda-roupas, mesas, mesinhas, mesinhas para rádio e televisão, mesinhas para televisão, molduras para quadros, porta-retratos, poltronas poltronas-camas, prateleiras, porta-chapéus, sofás, sofás-camas, travesseiros e vitrines

Térmo n.º 703.411, de 28-7-1965  
Cia. Metropolitana de Aços  
Guanabara

**METRAÇO**

Indústria Brasileira

Classe 5  
Aço laminado

Térmo n.º 703.412, de 28-7-1965  
Cia. Metropolitana de Aços  
Guanabara

**METROSTAHL**

Indústria Brasileira

Classe 5  
Aço laminado

Térmo n.º 703.413, de 28-7-1965  
Onibla S.A. Indústria e Comércio de Papel  
Guanabara

PRORROGAÇÃO

**"Onibla"**

Classe 38  
Toalhas de papel e papel higiênico

Térmos ns. 703.414 e 703.418a de 28-7-1965  
Texiplas — Latex e Plástico Ltda.  
Guanabara

**TEXIPLAS**  
INDUSTRIA BRASILEIRA

Classe 10

Para distinguir: Algodão, agulhas para injeções, aparelhos dep ressão arterial aparelhos par massagens, afastadores, abre-bocas, abaixa-linguas, aparelhos para surdez, abaixa-linguas, aparelhos para surdez, afastar lábios, gengivas agulhas ara seringas, aarelhos eletro dentários, cirúrgicos e eletro-diagnósticos, bolsas ara água quente bugias b.s turis, bombas de borracha ara fins cirúrgicos e cotéticos, bandejas hospitalares, cânulos, conta gotas, celalômetros curetas, colheres cortantes, cintas abdominais, estiletes espátulas instrumentos

seios, pinças anatômicas, oncéis para macas, meias elásticas protetores para garganta, armários para fins hospitalares, camas, carrinhos para transportes de doentes, mesas para clinica médica e hospitalar e serra para maquiotomia

Classe 28

Artefatos de plástico não incluídos em outras classes, a saber: tubos, vasilhames, folhas, chapas, laminados perfilados, rodízios, sacos e embolagens

Classe 31

Tampas ou cápsulas para frascos ou vasilhames

Classe 39

Para distinguir: Artefatos de borracha borracha, artefatos de borracha para veículos, artefatos de borracha não incluídos em outras classes: Arruelas, argoias, amortecedores, assentos para caadeiras, borrachas para aros, batentes de cofre, buchas de estabilizador buchas buchas para jumelô, batente de porta batente de chassis, bicos para mamedeiras, braçadeiras, bocais, bases para teletones, borrachas para carrinhos industriais, borracha para amortecedores bainhas de borracha para rédeas, cochim de motor, câmaras de ar, chupetas, coracha, chapas e centros de mesa cor paraç entro de mesa calços de borrachões massiços de borracha cabos para terramentas chuveiros, calços de bordas de borracha, cápsulas de borracha cha para máquinas, copos de Lorraine para freios, dedeiras, desentupidadeiras, discos de mesa, descanso para pratos, encostos, embolos, esguichos, estrados esponjas de borracha em quebrajacte para orneiras, fios de borracha lisos fôrmas de borracha, guarniçõs para automóveis quarniçõs para veículos, lancheiras para escolares, lâminas de borracha para degraus, listas de borracha, manoplas, maçanetas, protetores para para-lamas, protetores de para-choques, pedal do acelerador, pedal de partida, peras para businas, pratinhos, pneumáticos, pontas de borracha para bengalas e muletas, rodas massiças, rodízios, revestimentos de sembaie e isolador suportes, semi-pneumáticos, suportes de câmbio, saumotor sapatas do pedal do breque, reveis, sanfonas de vácuo suportes de borracha rodas de borracha para môtomas de partidas, saltos, solas e solados de borracha surdinas de borracha para aplicação aos fios telegráficos e telefônicos, travadores de porta, tigelas, tigelas tampas de borracha para contagôtas, tiras de borracha para elaboração de substâncias químicas

Classe 49

Brinquedos; bolas e balões de brinquedo

Térmo n. 703.419, de 28-7-65  
Divasa — Distribuidora de Valores Ltda.  
Minas Gerais

**DIVASA - DISTRIBUIDORA DE VALORES LTDA.**

Nome comercial

Térmos ns. 703.420 e 703.421, de 28-7-65

Divasa Distribuidora de Valores Ltda.  
Minas Gerais

**DIVASA**

Classe 32

Almanaques, anuários, álbuns impressos, cartazes, catálogos, jornais nacionais e estrangeiros, publicações impressas, revista, Propaganda em rádio, televisão, jornais, programas radiofônicos, peças teatrais e cinematográficas e revistas impressas

Classe 33

Titulos, letras de câmbio, financiamentos e investimentos

Térmo n.º 703.422, de 28-7-65  
Universidade de Negócios e Administração

Minas Gerais



Classe 33  
Insignia

Térmo n.º 703.423, de 28-7-65  
Serralheria e Mecânica Aspázia Ltda.  
Guanabara

**Aspázia**

Classe 11  
Serralheria e mecânica

Térmo n.º 703.425, de 29-7-1965  
(Prorrogação)  
(Prorrogação)  
Companhia Comercial C. Vinhas,  
S.A.R.L.  
Portugal



Classe 41  
Azeite comestível de oliveira

# MARCAS DEPOSITADAS

Publicação feita de acordo com o art. 130 do Código da Propriedade Industrial. Da data da publicação começará a correr o prazo de 60 dias para o deferimento do pedido. Durante esse prazo poderão apresentar suas oposições ao Departamento Nacional da Propriedade Industrial aqueles que se julgarem prejudicados com a concessão do registro requerido

Térmo n.º 703.424, de 28-7-65  
Sebastião de Aguiar Belga  
Minas Gerais

**Ingrata**

Classe 42  
Aguardente, vinhos, rum, cervejas

Térmo n.º 703.426, de 29-7-1965  
Lojas Everest S.A.  
São Paulo

**Lojas Everest S.A.**

Nome Comercial

Térmo n.º 703.427, de 29-7-1965  
Diefenbach & Cia. Ltda.  
Rio Grande do Sul

Classe 36  
Calçados para homens senhoras e crianças

Térmo n.º 703.428, de 29-7-1965  
Rublac — Lustres e Luminosos Ltda.  
São Paulo

**RUBLAC**  
Indústria Brasileira

Classe 8  
Lustres, abat-jours e luminosos

Térmo n.º 703.429, de 29-7-1965  
Móveis e Decorações "Blue Bird" Ltda.  
São Paulo

**BLUE BIRD**  
Indústria Brasileira

Classe 40

Móveis em geral de metal, vidro, de aço, madeira, estofados ou não inclusive móveis para escritórios; Armários para banheiro e para roupas usadas, almofadas, acolchoados para móveis, bancos, balcões, banquetas, bandejas domiliares, berços, biombo, cadeiras, carrinhos para chá e café conjuntos para dormitórios, conjuntos para sala de jantar e sala de visitas conjuntos para terraços, jardim e praça conjuntos de armários e gabinetes para copa e cozinha camas, cabides, cadeiras giratórias, cadeiras de balanço, caixas de rádios colchões, colchões de molas dispensas, divisões, divans, discotecas de madeira, espreguiçadeiras, escrivanhas, estantes, guarda-roupas, mesas, mesinhas, mesinhas para rádio e televisão, mesinhas para televisão, molduras para quadros, porta-retratos, poltronas, poltronas-camas, prateleiras, porta-chapéus, sofás, sofás-camas, travesseiros e vitrines

Térmo n.º 703.430, de 29-7-1965  
Empresa Jornalística Radar Ltda.  
São Paulo

**RADAR**

Classe 37  
Jornal

Térmo n.º 703.431, de 29-7-1965  
Joseph Kherlakian & Irmãos Ltda.  
São Paulo

**RITORNA**

Classe 36  
Calçados em geral

Térmo n.º 703.432, de 29-7-1965  
(Prorrogação)  
Indústria Paulista de Porcelanas  
"Argilex" S.A.  
São Paulo

**PRORROGAÇÃO**

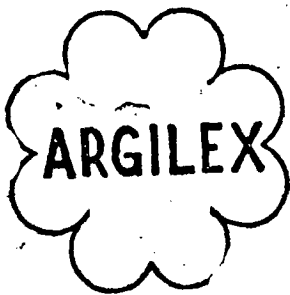

Classe 8

Para distinguir: Artigos e aparelhos elétricos e eletrônicos, artigos e aparelhos de utilidade doméstica, acendedores, acendedores elétricos, aquecedores de ambiente, aspiradores de pó, abat-jours, assadeiras elétricas, antenas, aqualhas para fonógrafos, aparelhos para banho, de ar quente, aparelhos de cortar pão, aparelhos de comunicações interna, aparelhos de ar refrigerado e ar condicionado, aparelhos de alta tensão, aparelhos para moer e picar carne, aparelhos para solda elétrica, balanças, baterias elétricas, batedeiras, batedeiras para refrescos, batedeiras para líquidos e massas, benjamins, binóculos, bulões elétricos, baldões frigoríficos, aparelhos para bordar, aparelhos de alta fidelidade, chuveiros elétricos, coqueteleiras, campainhas elétricas, cafeteiras elétricas, câmaras frigoríficas, câmaras fotográficas, castiçais, aparelhos para cortar fios, de rotação, churrasqueiras elétricas, comutadores, chaves automáticas, chaves de alavancas, castiçais, chaves elétricas, cronômetros, chassis, carrilhões, bobinas para rádio e televisores, discos gravados, despertadores, enceradeiras, extintores de incêndio, esterilizadores, expremedores elétricos, aparelhos para expremar frutas e legumes, exaustores, estojos para filtros com torneiras, es-

tufas, fogões, fornos e fogareiros elétricos, forquinhos, luzíveis, geladeiras, garrafas térmicas, lâmpadas, lampêes, lanternas de mão e internas portáteis, lustres, painéis de pressão, microfones, pick-ups, aparelhos de refrigeração, rádios, rádios conjugados ou não com fonógrafos, rádios fonógrafos, rádios receptores, relógios, reostatos, relays, reatores, redutores, pilhas secas e elétricas, resistências, refletores, registradores, reguladores de voltagem, fios para eletricidade e fios terra, secadores para cabelos, sorvetadeiras, aparelhos de televisão, torradores de cereais, torneiras com dispositivos para aquecimento de água, telefones, termômetros, toca-discos automáticos ou não, ventiladores, transformadores para rádio e televisão, res, válvulas para rádio e televisão, isoladores, interruptores, resistências elétricas, tomadas, soquetes, transmissores, sincronizadores, torneiras de compressão, torneiras de alta pressão, registros para vapor, para água, para bidê, para banheiros, para aparelhos bebedouros, para lavatórios para pia, trenas e cubos condutores

Térmo n.º 703.433, de 29-7-1965  
(Prorrogação)  
Dr. Jorge Sebi  
São Paulo

**PRORROGAÇÃO**



Classe 37

Chapas brancas para cama e mesa; Acolchoados para camas, colchas, coberturas, almofadas, travesseiros, guardanapos, toalha bordados, toalha de toalhas, lençóis, mantas para camas, panos para cozinha e panos de pratos, toalhas de rosto e banho, toalhas de mesa, toalhas para levantar toalhas para chá e café, toalhas para banquetas, guardanapos para cama e mesa, toalhinhas (cobre pão)

Térmo n.º 703.434, de 29-7-1965  
(Prorrogação)  
J. Alves & Cia. Ltda.  
São Paulo

**PRORROGAÇÃO**

**"Rei do Café"**

Classe 41  
Torrefação e moagem de café e café em xicaras

Térmo n.º 703.435, de 29-7-1965  
Laticínios Rex Ltda.  
Minas Gerais

**SALVIA**  
Indústria Brasileira

Classe 41  
Manteigas, queijos e requeijões

Térmo n.º 703.436, de 29-7-1965  
Padaria e Confeitaria Util Ltda.  
São Paulo

**UTIL**  
Indústria Brasileira

Classe 41  
Pães, pães doces, rosas, biscoitos, bolachas, massas alimentícias, tortas, doces empadas, pastéis e frituras

Térmo n.º 703.437 de 29-7-1965  
Padaria e Confeitaria Util Ltda.  
São Paulo

**PADARIA E CONFEITARIA UTIL LTDA.**

Nome Comercial

Térmo n.º 703.438 de 29-7-1965  
Habiplan — Habitações e Planejamentos Ltda.  
São Paulo

**HABIPLAN-HABITAÇÕES E PLANEJAMENTOS LTDA.**

Nome Comercial

Térmo n.º 703.439, de 29-7-1965  
Habiplan — Habitações e Planejamentos Ltda.  
São Paulo

**HABIPLAN**

Classe 10

Para distinguir: Materiais de construções e decorações: Argamassas, argila, areia, azulejos, gatelos, balaustras, blocos de cimento, blocos para pavimentação, calhas cimento, cal, cré, chapas solantes, cabros, caixilhos, colunas, chapas para coberturas, caixas d'água, caixas para coberturas, caixas d'água, caixas de descarga para edifícios, edificações, emulsoes, estuque, emulsoes de base asfáltico, estacas, esquadrias, estruturas metálicas para construções, lamelas de metal, ladrilhos, lambris, luvas de junção, lajeotas, material isolante contra frio e calor, manilhas, massas para revestimentos de paredes, madeiras para construções, mosaicos, pro-

# MARCAS DEPOSITADAS

Publicação feita de acôrdo com o art. 130 do Código da Propriedade Industrial. Da data da publicação começará a correr o prazo de 60 dias para o deferimento do pedido. Durante esse prazo poderão apresentar suas oposições ao Departamento Nacional da Propriedade Industrial aqueles que se julgarem prejudicados com a concessão do registro requerido

duto de base asfáltico, produtos para tornar impermeabilizantes as argamasas de cimento e cal, hidráulica, pedregulho, produtos betuminosos, impermeabilizantes líquidos ou sob outras formas para revestimentos e outros como nas construções, persianas, placas para pavimentação, peças ornamentais de cimento ou gesso ara tetos e paredes, papel para forrar casas, massas anticididos para uso nas construções, parquetas, portas, portões, pisos, soleiras, para portas, tijolos tubos de concreto, telhas, tacos, tubos de ventilação, tanques de cimento, vigas, vigamentos e vitros

Térmo n.º 703.443, de 29-7-1965  
Walmor Antonio Corrêa  
Santa Catarina



Classe 41  
Camarão sêco, salgado, descascado, congelado, cru ou cozido, com ou sem casca, carne de sirí, cozida, congelada, peixes em conserva em salmoura, em extrato em pasta e em gelélias

Térmos ns. 703.444 e 703.445, de  
Walmor Antonio Corrêa  
Santa Catarina



Classe 41  
Camarão descascado, congelado, cru ou cozido, com ou sem casca

Classe 41  
Camarão sêco, salgado, descascado, congelados, cru ou cozido, com ou sem casca, carne de sirí, cozida, congelada, peixes em conserva, em salmoura, em extrato em pasta e em geléia

Térmo n.º 703.446, de 29-7-1965  
Tintas Ypiranga S.A.  
Guanabara

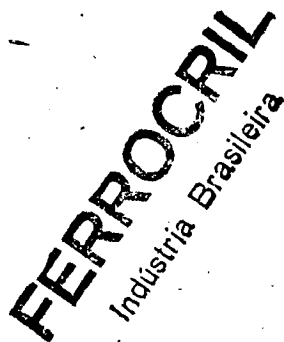

Classe 1  
Para distinguir substâncias químicas usadas em geral nas indústrias, anilinas absorventes, acatrão, água raz, álcool tonantes, anti-incrustantes e desincrustantes; para caldeiras arsênico acetona, acetato de chumbo, acetato de cobre, acetato de amônio, acetato de alumínio em pó, alvaiade, amila antidepotássio, acetato de zinco, ácido bórico, ácido oxálico, ácido nítrico, ácido fênico, ácido cítrico, ácido salicílico, ácido benzóico, actol, água oxigenada, albaquina, albuminato de ferro, argirol, arseniato de ferro, arseniato de potássio, arseniato de sódio, antimônio me-

tálico, amoniaco líquido, arenal, arisal, acetallida, bálamo de peru, bi-cloreto de mercúrio, bicloreto de mercúrio, citostato de cálcio, bicarbonato de sódio, bolus, alba, boricina, borate de sódio, benzonafol, benzoato de mercúrio, bitumose, bicarbonato de potássio, breu FF, cola sintética, composições químicas utilizadas pelas indústrias, textais e pelos cortumes, corantes, minerais para uso na indústria, creosoto para uso nas indústrias, cafeina, cal virgem, carbonato de ferro, carbonato de magnésio, carbonato de sódio, carvão vegetal, reto de cálcio, cloreto de magnésio, cloreto de amônio, cloreto de cal, cloreto de sódio, cloreto de potássio, colargol, colodio elástico, cremor de tártaro, cuprol, citrato de ferro, citrato de quinino, citrato de ferro verde, carbonato de amônio, cloreto de zinco, carbonato de potássio, carbonato de manganês, dermatel, desengraxantes para niquelação, desoxidantes para metais, desincrustantes para máquinas, enxôtre em pó, estearato de alumínio, essências de gomenol, essência de eucalipto, emolientes para remoção de tintas aplicadas, emulsionantes para produtos asfálticos, esmaltes, eter, fenossalil, formol, fosfato de ferro, fosfato de tricálcio, fosfato de potássio, fosfato de sódio, fosfato de amônio, fluidos para freios, glicerinas, glicrofosfato de potássio, glicerofosfato de magnésio, glicerofosfato de sódio e cálcio, glicol glicoso gomelinas, hidratos, hidrossulfos, hermitor, hemoglobina em pó, hipossulfitos de sódio, todo metálico, iodureto de chumbo, iodureto de arsênico, iodureto de prata, iodureto de enxôtre, icitiol, iodureto de potássio, impermeabilizantes, lactofosfato de cálcio, lactrina, lactato de cálcio, lanolina

Térmo n.º 703.447, de 29-7-1965  
Expresso Javali Ltda.  
Rio Grande do Sul

Expresso Javali Ltda.

Nome Comercial

Térmo n.º 703.449, de 29-7-1965  
Schless Aktiengesellschaft  
Alemanha

SCHIESS

Tornos verticais de um ou dois cavaletes, tornos verticais com aros de roda; máquinas verticais de furar e fresar; máquinas verticais d'efresar e furar; máquinas universais transportáveis, de fresar e furar; máquinas para furar cilindros; máquinas d'eprecisão cilíndricas, para fresar rodas dentadas; máquinas para abrir ranhuras em rodas dentadas; máquinas de fresar paralelo; tornos com munhão de manivelas; máquinas de furar rápido; tornos semi-automáticos; máqui-

nas fara formar as costelas dos costados de navios; mquinas especializadas para tornear, para furar, para fresar; tensores de peças a trabalhar, para a construção de máquinas e de motores; ferramentas para cortar, para puxar e para punças (parte de máquinas)

Térmo n.º 703.448, de 29-7-1965  
Livrarlu José Olympio Editora S.A.  
Guanabara

Livraria José Olympio  
Editôra S. A.

Nome Comercial

Térmo n.º 703.450, de 29-7-1965  
Expresso Javali Ltda.  
Rio Grande do Sul



Classe 50  
Expressão de propaganda

Térmo n.º 703.451, de 29-7-1965  
A. Klebes & Co. K. G.  
Alemanha



Classe 17

Artigos para escritório, almofadas para carimbos, almofadas para tintas, abridores de cartas, arquivos, borrachas, berços para mataborrão, borrachas para colas, brochas para desenhos, cofres, canetas, canetas tinteiro, canetas para desenho, cortadores de papel, carbonos, carimbos, carimbadores, cola para papel, coladores, compassos, cestos para correspondência, desenhadores, duplicadores, datadores, estojos para desenhos, estojos para canetas, estojos com minas, esquadros, estojos para lápis, espetos, estiletes para papéis, furadores, fitas para máquinas de escrever, grafites para lapiseiras, goma arábica, grampea-

Térmo n.º 703.440, de 29-7-1965  
Walmor Antonio Corrêa  
Santa Catarina



Classe 41  
Camarão salgado sêco

Térmo n.º 703.441, de 29-7-1965  
Walmor Antonio Corrêa  
Santa Catarina



Classe 41  
Carne de sirí, cozina e congelada

Térmo n.º 703.442, de 29-7-1965  
Walmor Antonio Corrêa  
Santa Catarina



Classe 41  
Camarão descascado congelado

# MARCAS DEPOSITADAS

Publicação feita de acordo com o art. 130 do Código da Propriedade Industrial. Da data da publicação começará a correr o prazo de 60 dias para o deferimento do pedido. Durante esse prazo poderão apresentar suas oposições ao Departamento Nacional da Propriedade Industrial aqueles que se julgarem prejudicados com a concessão do registro requerido.

dores, lápis em geral, lapiseiras, máquinas para apontar lápis, minas para grafites, minas para penas, máquinas de escrever, máquinas de calcular, máquinas de somar, máquinas de multiplicar, mata-gatos, porta-tinteiros, porta-carimbos, porta-lápis, porta-canetas, porta-cartas, prensas, prendedores de papéis, percevejos para papéis, perfuradores, régua, raspadeiras de borrões, stencils para mimeógrafos, tintas e tinteiros

Térmo n.º 703.452, de 29-7-1965  
Morgenroth, Leoni & Cia. Ltda.

Bahia

## DUCADOS

INDÚSTRIA BRASILEIRA

Classe 44  
Cigarros, cigarrilhas, charutos e fumo em folha

Térmo n.º 703.453, de 29-7-1965  
Oca Arquitetura, Indústria e Comércio  
Sociedade Anônima  
Guanabara

## MOLE

Indústria Brasileira

Classe 40  
Móveis em geral

Térmos ns. 703.454 a 703.455, de 29-7-1965  
Sos — Kinderdorf (Sos — Aldeia para Crianças  
Áustria



Classe 25  
Cartões e cartões artísticos  
Classe 50  
Impressos em geral

Térmo n.º 703.458, de 29-7-1965  
Estruturas Giacometti Ltda.  
Guanabara  
Classe 16  
Telhas, cimento, ladrilhos, caibros, c.l. azulejos e manilhas

Térmos ns. 703.456 e 703.457, de 29-7-1965  
Sos — Kinderdorf (Sos — Aldeia para Crianças)  
Áustria

SOS-KINDERDORF

Classe 25  
Cartões e cartões artísticos  
Classe 50  
Impressos em geral

Térmo n.º 703.459, de 29-7-1965  
Cerealista Alves Vieira S.A.  
Guanabara

## UBERABINHA

INDÚSTRIA BRASILEIRA

Classe 41  
Alcachofras, alergia, alho, aspargos, açúcar, alimentos para animais, amido, amêndoas, ameixas, amendoim, araruta, arroz, atum, aveia, avelãs, azeite, azeitonas, banha, bacalhau, batatas, balas, biscoitos, bombons, bolachas, baunilha, café em pó e em grão, camarão, canela, em pau e em pó, cacau, carnes, chá, cereais, chocolates, confeitos, cravo, cereais, cominho, creme de leite, cremes alimentícios, croquetes, compotas, canjica, coelhada, cacanha, cebola, condimentos para alimentos, colorantes, chouriços, dendê, doces, doces de frutas, espinafre, essências alimentares, em pedas, ervilhas, enxovas, extrato de tomatate, farinhas alimentícias, fava, fécula, flocos, farelo, fermentos, feijão, figos, frios, frutas secas naturais e cristalizadas, glicose, goma de mascar, gorduras, grânulos, grão de bico, gelatina, quiabada, geléias, erva doce, erva mate, hortaliças, legostas, linguas, leite condensado, leite em pó, legumes em conserva, lentilhas, linguça, louro, massas alimentícias, mariscos, manteiga, margarina, marmelada, macarrão, massa de tomate, mel e melado, mate, massas para mingaus, molhos, moluscos, mostarda, mortadela, nós, moscada, nozes, óleos comestíveis, ostras, ovos, pão, pães, pães, pimenta, pós para pudins, pickles, peixes, presuntos, patês, petit-pois, pestilhas, pizzas, pudins, queijos, rações balanceadas para animais, mais requilhões, sal, saqui, sardinhas, sanduiches, salsichas, salames, copas em fatiadas, sorvetes, sucos de tomates e de frutas, torradas, tapioca, tamaras, talha, trêmços, tortas, tortas para alimento de animais e aves, torções, toucinho e vinagre

Térmo n.º 703.460, de 29-7-1965  
Indústria e Comércio Dambroz S.A.  
Rio Grande do Sul

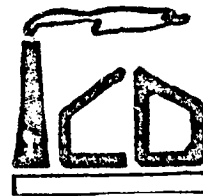

Classe 6  
Máquinas empregadas na indústria madeireira

Térmo n.º 703.461, de 29-7-1965  
Inducondor S.A. Indústria e Comércio  
Guanabara

## University Club

INDÚSTRIA BRASILEIRA

Classe 44  
Bolsas, caixas, carteiras e estojos para acondicionamento de cachimbos, charutos, cigarros, cigarrilhas, fósforos ou fumo; charuteiras, cigarreiras, fosforeiras e tabaqueiras; cachimbos, pitelras, boquihas e ponteiras; filtros; insqueiros e suas partes integrantes (inclusive pedras); instrumentos para cortar charutos e limpadores para cachimbo; charutos, cigarrilhas, cigarros, fumo picado, em fardos, em folhas, desfiado e em corda

Térmo n.º 703.462 de 29-7-1965  
Distribuidora de Confeções Ltda.  
Rio de Janeiro

## ALEX

Indústria Brasileira

Classe 36  
Artigos da classe

Térmo n.º 703.463, de 29-7-1965  
Casa Rio Minho do Quitungo Ltda.  
Guanabara

## Casa Rio Minho do Quitungo Ltda.

Nome Comercial

Térmo n.º 703.464, de 29-7-1965  
Materiais de Construção Penajóia Ltda.  
Guanabara

## Penajóia

Indústria Brasileira

Classe 16  
Para distinguir: Materiais para construções e decorações: Argamassas, argila, areia, azulejos, gateres, balaustres, blocos de cimento, blocos para pavimentação, calhas, cimento, cal, cré, chapas isolantes, caibros, caixilhos; colunas; chapas para coberturas, caixas d'água, caixas para coberturas, caixas d'água, caixas de descarga para etixos, edificações premoldadas, estuque, emulsoo de base asfáltico, estacas, esquadrias, estruturas metálicas para construções, lamelas de metal, ladrilhos, lambria, luvas de junção, lages, lageotas, material isolante contra frio e calor, manilhas, massas para revestimentos de paredes, madeiras para construções, mosaicos, produtos de base asfáltico, produtos para tornar impermeabilizantes as argamassas de cimento e cal, hidráulica, pedregulho, produtos betuminosos, impermeabilizantes líquidos ou sob outras formas para revestimentos e outros como nas construções, persianas, placas para pavimentação, peças ornamentais de cimento ou gesso para tetos e paredes, papel para forrar casas, massas anticorrosivos para uso nas construções, parquetes, portas, portões, pisos, soleiras para portas, tijolos, tubos de concreto, telhas, tacos, tubos de ventilação, tanques de cimento, vigas, vigamentos e vitros

Térmo n.º 703.465, de 29-7-1965  
Casa Rio Minho do Quitungo Ltda.  
Guanabara

## Rio Minho do Quitungo

Indústria Brasileira

Classe 16  
Para distinguir: Materiais para construções e decorações: Argamassas, argila, areia, azulejos, gateres, balaustres, blocos de cimento, blocos para pavimentação, calhas, cimento, cal, cré, chapas isolantes, caibros, caixilhos; colunas; chapas para coberturas, caixas d'água, caixas para coberturas, caixas d'água, caixas de descarga para etixos, edificações premoldadas, estuque, emulsoo de base asfáltico, estacas, esquadrias, estruturas metálicas para construções, lamelas de metal, ladrilhos, lambria, luvas de junção, lages, lageotas, material isolante contra frio e calor, manilhas, massas para revestimentos de paredes, madeiras para construções, mosaicos, produtos de base asfáltico, produtos para tornar impermeabilizantes as argamassas

# MARCAS DEPOSITADAS

Publicação feita de acordo com o art. 130 do Código da Propriedade Industrial. Da data da publicação começará a correr o prazo de 60 dias para o deferimento do pedido. Durante esse prazo poderão apresentar suas oposições ao Departamento Nacional da Propriedade Industrial aqueles que se julgarem prejudicados com a concessão do registro requerido

mas de cimento e cal, hidráulica, pedregulho, produtos betuminosos, impermeabilizantes líquidos ou sob outras formas para revestimentos e outros como nas construções, persianas, placas para pavimentação, peças ornamentais de cimento ou gesso para tetos e paredes, papel para forrar casas, massas anticorrosivos para uso nas construções, parquês, portas, portões, pisos, soleiras, para portas, tijolos tubos de concreto, telhas, tacos, tubos de ventilação, tanques de cimento, vigas, vigamentos e vitrô

Térmo n.º 703.471, de 29-7-1965  
Reyeg Tratamento de Vidros Ltda.  
Guanabara

**REYEG**  
INDÚSTRIA BRASILEIRA

Classe 14  
Vidros coloridos

Térmo n.º 703.472, de 29-7-1965  
Irmãos Hernandesz Ltda.  
São Paulo

**NOMAR**  
INDÚSTRIA BRASILEIRA

Classe 41  
Arroz

Térmo n.º 703.473, de 29-7-1965  
Mormar Representações Ltda.  
São Paulo

**MORMAR**  
INDÚSTRIA BRASILEIRA

Classe 8

Para distinguir: Aparelhos, acessórios e petrechos elétricos ou usados na electricidade, inclusive medidores, a saber: aspiradores de pó, antenas, acumuladores, aquecedores, alarmes, alto-falantes, adaptadores, amperímetros, batedeiras, bombas para água, condensadores, chuveiros, chaves, campainhas, cornetas para veículos, caixas-fusíveis, dials, enceradeiras, esterilizadores, estufas, ebulidores, fogões, fusíveis, ferros de passar e engomar, fornos, fogareiros, fios ferros de soldar, fonógrafos, geladeiras interruptores, intercomunicadores, lâmpadas, lanternas, lâmpadas fluorescentes, liquidificadores, pilhas, rádio-emissores, rádio-receptores, relógios, reatores para luz fluorescentes, sinalizadores lampejantes, soquetes, secadores para os cabelos, transformadores, torneiras, tomadas, tomadas de correntes múltiplas, tubos conduits, termostatos, televisores, tocadores de discos, válvulas.

Térmo n.º 703.474, de 29-7-1965  
Werco — Comércio e Indústria Ltda.  
Guanabara

**WERCO**  
COMÉRCIO E  
INDÚSTRIA LTDA.

Nome Comercial

Térmo n.º 703.475, de 29-7-1965  
Werco — Comércio e Indústria Ltda.  
Guanabara

**Werco**  
Indústria Brasileira

Classe 7

Pere proteger e assinala fornos em geral

Térmo n.º 703.476, de 29-7-1965  
Supermercados Peg-Pag S.A.  
São Paulo

**SUPERAMA**

Classes: 1 a 50  
Título de Estabelecimento

Térmo n.º 703.477, de 29-7-1965  
Confecções "D'Orio" Ltda.  
São Paulo

**O Rei das Calças**

Classe 36  
Título de Estabelecimento

Térmo n.º 703.478, de 29-7-1965  
Confecções "D'Orio" Ltda.  
São Paulo

**O Rei das Calças**

Classe 36  
Expressão de propaganda

Térmo n.º 703.479, de 29-7-1965  
Confecções Mami Ltda.  
Guanabara

**MAMI**  
Indústria Brasileira

Classe 36

Para distinguir: Artigos de vestuários e roupas feitas em geral: Agasalhos, aventais, alparcatas, anáguas, blyas, botas, botinas, blusões, boinas, babadouros, bonés, capacetes, cartolas, caracucas, casacação, coletes, capas, chales, cachecóis, calçados, chapéus, cintos.

cintas, combinações, carpinhos, calças, de senhoras e de crianças, calções, calças, camisas, camisolas, camisetas, cuecas, ceroulas, colarinhos, cueiros, saias, casacos, chinelos, dominós, echar-cuecas, ceroulas, colarinhos, cueiros, saias, casacos, chinelos, dominós, echar- pes, fantasias, fardas para militares, co- legiais, fraldas, galochas, gravatas, gor- ros, logos de lingerie, laquetas, laques, luvas, ligas, lenços, mantôs, meias, maiôs, mantas, mandrão, mantilhas, pa- letôs, palas, penhoar, pulover, pelerinas, peugas, ponches, polainas, pilanmas, pu- nhos, perneiras, quimonos, regalos, robe de chambre, roupão, sobretudos, suspensórios, saídas de banho, sandálias, suetercs, shorts, sungas, stolas ou slacks, tuler, toucas, turbantes, tercos, uni- formes e vestidos

Térmo n.º 703.480 de 29-7-65  
Corman — Comercial e Técnica de  
Correias e Mangueiras Ltda.  
Rio Grande do Sul

PRORROGAÇÃO

**CORFLEX**

Indústria Brasileira

Classe 28

Pasta adesiva para correias

Térmo n.º 703.481, de 29-7-65  
Casa Nunes Martins Ltda.  
Guanabara

PRORROGAÇÃO

**Bayuceira**

INDÚSTRIA BRASILEIRA

Indústria Brasileira

Classe 42  
Aguardente

Térmo n.º 703.482, de 29-7-65  
Textil Andréa Ltda.  
Minas Gerais

PRORROGAÇÃO

**MIAU**  
Indústria Brasileira

Classe 36  
Meias

# MARCAS DEPOSITADAS

Publicação feita de acordo com o art. 130 do Código da Propriedade Industrial. Da data da publicação começará a correr o prazo de 60 dias para o deferimento do pedido. Durante esse prazo poderão apresentar suas oposições ao Departamento Nacional da Propriedade Industrial aqueles que se julgarem prejudicados com a concessão do registro requerido

Térmos ns. 703.483 e 703.484, de 29-7-65  
Piazza Hermanos Sociedad Anonima Industrial y Comercial Argentina

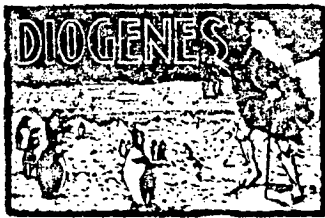

**Classe 11**

Ferragens, ferramentas de toda espécie, cutelaria em geral e outros artigos de metal, a saber: Alicates, alavancas, armações de metal, abridores de latas arame liso ou farpado, assadeiras, açucareiros; brocas, bigornas, baixelas, bandejas, bacias, baldes, bombonieres; bules; cadinhos, cadeados, castiçais, colheres para pedreiros, correntes, cabides, chaves; cremones, chaves de parafusos, conexões para encanamento, colunas, caixas de metal para portões, canos de metal, chaves de fenda, chaves inglesa, cabeções, canecas, copos, cachepots, centros de mesa, coqueteleiras, caixas para acondicionamento de alimentos, caldeões, caçarolas, chaleiras, cafeteiras, conchas, condores; distintivos, tachas, enxadões, enxadões, esteras, ençates, esguichos, enfeites para arreios, estribos, esteras para arreios, espuma de ferro, formões, foices, ferro para cortar, corrim, ferrolhos, facas, facões, fecha-duras, ferro comum e carvão, truteiras, funis, formas para doces, freios para estradas de ferro, frigideiras; ganchos, grelhas, quartos ganchos para quadros, gonços para carruaçens; insignias; 4 mas, lâminas licoreiros, latas de lixo, jarras; machadinhas, molas para portas, molas para venezianas, martelos, marretas, matrizes, navalhas, puas, pás, pregos, parafusos, picões, porta-gêlo; panelas, porta-pão, porta-loias, panelleiros, panelas roldanas, ralos para pias, rebites, regadores; serviços de chá e café, serras, serrotes, sachos, secarrolhas; tenazas, travadeiras, telas de arame torçadeiras, trincos, tubos para encanamento, trilhos para portas de correr, taças, travessas, tribulos, vasos, vasilhames, verrumas.

**Classe 15**

Para distinguir: Artefatos de porcelana, faiança, barro e terracota, louças, vidradas para uso caseiro, adornos, fins artísticos e instalações sanitárias; artefatos de cerâmica para uso caseiro, adornos e fins artísticos, alquidares, anafarizes, assadeiras, barris, bules, bidês, bacias, bebedouros, biscoteiras, bombonieras, andeas, abelhas, cones, consolos, caldeões, cantaros, cadinhos, cores, cubas, conpoteiras, comedores para aves, caçarolas, canecas, centros de mesa, decansa, talheres, escaradeiras, formas, fil-

tros, graus, globos, jarras, jardineiras, licoreiros, leiteiras, lavatórios, mante-gueiras, maringas, molheras, nichos, pl-res, pratos, pilões, pratos para ornatos, buradores, carimbo de tórno, carneiros, pias, pinos, porta-loias, potes, porta-toalhas, porta-papéis, higiênicos, sopes, ras, saadeiras, saleiros, serviços para refrescos, serviços para trinos, chá e jantar, travessas, talhas, taças, tojeias, vasilhames, vasos sanitários, xicaras.

Térmo n.º 703.485, de 29-7-65  
Piazza Hermanos Sociedad Anonima Industrial y Comercial Argentina

## Duchador

**Classe 11**

Ferragens, ferramentas de toda espécie, cutelaria em geral e outros artigos de metal, a saber: Alicates, alavancas, armações de metal, abridores de latas arame liso ou farpado, assadeiras, açucareiros; brocas, bigornas, baixelas, bandejas, bacias, baldes, bombonieras; bules; cadinhos, cadeados, castiçais, colheres para pedreiros, correntes, cabides, chaves; cremones, chaves de parafusos, conexões para encanamento, colunas, caixas de metal para portões, canos de metal, chaves de fenda, chaves inglesa, cabeções, canecas, copos, cachepots, centros de mesa, coqueteleiras, caixas para acondicionamento de alimentos, caldeões, caçarolas, chaleiras, cafeteiras, conchas, condores; distintivos, tachas, enxadões, enxadões, esteras, ençates, esguichos, enfeites para arreios, estribos, esteras para arreios, espuma de ferro, formões, foices, ferro para cortar, corrim, ferrolhos, facas, facões, fecha-duras, ferro comum e carvão, truteiras, funis, formas para doces, freios para estradas de ferro, frigideiras; ganchos, grelhas, quartos ganchos para quadros, gonços para carruaçens; insignias; 4 mas, lâminas licoreiros, latas de lixo, jarras; machadinhas, molas para portas, molas para venezianas, martelos, marretas, matrizes, navalhas, puas, pás, pregos, parafusos, picões, porta-gêlo; panelas, porta-pão, porta-loias, panelleiros, panelas roldanas, ralos para pias, rebites, regadores; serviços de chá e café, serras, serrotes, sachos, secarrolhas; tenazas, travadeiras, telas de arame torçadeiras, trincos, tubos para encanamento, trilhos para portas de correr, taças, travessas, tribulos, vasos, vasilhames, verrumas.

Térmo n.º 703.486, de 29-7-65  
Piazza Hermanos Sociedad Anonima Industrial y Comercial Argentina

Para distinguir: Artefatos de cerâmica, porcelana, faiança, louça, louça vidrada e outros para uso caseiro, adorno

fins industriais e artísticos, inclusive instalações sanitárias, adobes, adornos, aparelhos de jantar, almoço, sobremesa, chá e café, artigos de louça, bacias de latrina, balaustres para jardins, bandeiras de porcelana para candieiros, banheiras, bilhas para vinhos, botelhas, potijas, bules, bidês, caçolas para mó-lho, canos de barro para fogão, colunas para jardim, xicaras, canecas, conpoteiras, confeitadeiras, cubos, descanso, para guarda chuva, espremedores para frutas, tunis, frigideiras de barro, globos, jarros, jardineiras para jardim, lava-dedos, mantegueiras, molheira, pedestais de lâmpadas, pires, porta-tacas, potes, pratos, puxadores, receptáculos, saladeiras, saleiros, serviços de chá e café, taboletas, terrinas, tubos, urinó-rios e xicaras.

Térmos ns. 703.487 e 703.488, de 29-7-65  
Piazza Hermanos Sociedad Anonima Industrial y Comercial Argentina



**Classe 11**

Ferragens, ferramentas de toda espécie, cutelaria em geral e outros artigos de metal, a saber: Alicates, alavancas, armações de metal, abridores de latas arame liso ou farpado, assadeiras, açucareiros; brocas, bigornas, baixelas, bandejas, bacias, baldes, bombonieres; bules; cadinhos, cadeados, castiçais, colheres para pedreiros, correntes, cabides, chaves; cremones, chaves de parafusos, conexões para encanamento, colunas, caixas de metal para portões, canos de metal, chaves de fenda, chaves inglesa, cabeções, canecas, copos, cachepots, centros de mesa, coqueteleiras, caixas para acondicionamento de alimentos, caldeões, caçarolas, chaleiras, cafeteiras, conchas, condores; distintivos, tachas, enxadões, enxadões, esteras, ençates, esguichos, enfeites para arreios, estribos, esteras para arreios, espuma de ferro, formões, foices, ferro para cortar, corrim, ferrolhos, facas, facões, fecha-duras, ferro comum e carvão, truteiras, funis, formas para doces, freios para estradas de ferro, frigideiras; ganchos, grelhas, quartos ganchos para quadros, gonços para carruaçens; insignias; 4 mas, lâminas licoreiros, latas de lixo, jarras; machadinhas, molas para portas, molas para venezianas, martelos, marretas, matrizes, navalhas, puas, pás, pregos, parafusos, picões, porta-gêlo; panelas, porta-pão, porta-loias, panelleiros, panelas roldanas, ralos para pias, rebites, regadores; serviços de chá e café, serras, serrotes, sachos, secarrolhas; tenazas, travadeiras, telas de arame torçadeiras, trincos, tubos para encanamento, trilhos para portas de correr, taças, travessas, tribulos, vasos, vasilhames, verrumas.

gos, parafusos, picões, porta-gêlo; panelas, porta-pão, porta-loias, panelleiros, panelas roldanas, ralos para pias, rebites, regadores; serviços de chá e café, serras, serrotes, sachos, secarrolhas; tenazas, travadeiras, telas de arame torçadeiras, trincos, tubos para encanamento, trilhos para portas de correr, taças, travessas, tribulos, vasos, vasilhames, verrumas.

**Classe 15**

Para distinguir: Artefatos de cerâmica, porcelana, louça, louça vidrada, a saber: Bacias sanitárias, banheiras, bilhas, botijas, bules, candieiros, conpoteiras, confeitadeiras, espremedores de frutas, tunis, garratas, globos, isoladores, jarros, lava-dedós, mantegueiras, molheiras, pedestais, polvilhadores, porta-tacas, potes, puxadores, saladeiras, saleiros, serviços de chá, terrinas, vasos, aparelhos de jantar, serviços completos para chá, café, xicaras, travessas, canecas, com e sem assa e tijelas.

Térmo n.º 703.489, de 29-7-65  
Comercial Torrinha Ltda.

## Torrinha Indústria Brasileira

**Classe 6**

Aduelas, amortecedores, anéis de segmento, auto-ubrificadores, biclas, bombas de alimentação, burichos; carburadores, eixos, embreagens; engrenagens; Carter, motores, cruzeiros; diferenciais; dispositivos de ignição, dinamos; pistões e virabrequins.

Térmo n.º 703.493, de 29-7-65  
Entrepósito Frigorífico e Matadouro Industrial de Campos S. A., Rio de Janeiro

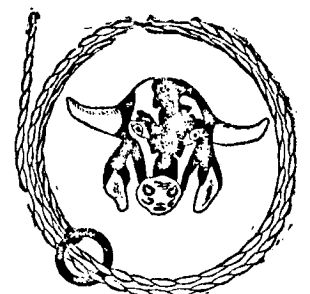

**Classe 11**

Carnes de vaca, coelho, carneiro, cabrito, porco e aves abatidas.

PREÇO DO NÚMERO DE HOJE: CR\$ 50