

ESTADOS UNIDOS DO BRASIL

DIÁRIO OFICIAL

SEÇÃO III

ANO XXIII — N.º 191

CAPITAL FEDERAL

QUARTA-FEIRA, 6 DE OUTUBRO DE 1965

DEPARTAMENTO NACIONAL DA PROPRIEDADE INDUSTRIAL

Expediente do Senhor Secretário da Indústria — Retificado por ter saído com incorreções.

Despachos em Recursos

O Senhor Secretário da Indústria Alfredo Chucri Salomão deu provimento nos processos abaixo mencionados, a fim de reformar as decisões anteriores artigo 50 da Lei nº 4.048 de 1961, e de Portaria Ministerial nº 27-9-63.

Térmo: 151.073, marca Inunissina — Requerente: Manuel Gonçalves de Carvalho — Recorrente: Sociedade Anônima Instituto Terapeutico Reunidos Labofarma.

Térmo: 169.732, marca Adesiv-Tex — Requerente: Vicente Apolloni.

Térmo: 308.717, marca Nortox — Requerente: Osmar Amaral.

Térmo: 255.169, marca Macacão — Requerente: São Paulo Alpargatas Sociedade Anônima.

Térmo: 269.894, marca Faicilin — Requerente: Laboratório Bordenina Ltda. — Recorrente: American Home Products Corporation.

Térmo: 306.331, marca Trapézio — Requerente: J. Sandzer.

O Senhor Secretário da Indústria Alfredo Chucri Salomão, negou provimento aos recursos abaixo interpostos a fim de manter as decisões anteriores, artigo 50 da Lei nº 4.048-61; e da Portaria Ministerial de 27-9-63.

Térmo: 140.788, marca Copel — Requerente: Comercial de Produtos Elétricos Copel S. A.

Térmo 269.188, marca Total — Requerente: Compagnie Française de Raffinage.

Térmo: 134.722, marca Fortis — Requerente: Cia. Cimento Brasileiro.

Térmo: 43.671, marca Ototricin — Requerente: Laboratório Moura Brasil Orlando Rangel S. A.

Térmo: 153.001, marca Lilaz — Requerente: Cabral & Cia. Ltda.

Térmo: 176.574, marca Imco — Requerente Oesterreichische Knopf Und Metallwarenfabrik, J. Meister & Co.

Térmo: 203.804, marca Confeccões Budy — Requerente: Oderly B. Cordenonssi.

Térmo: 234.448, marca Kalu — Requerente: Doces Confiarça S. A. Indústria e Comércio por despacho de alteração de nome — Recorrente: Gonçalves, Santos & Cia. Ltda.

Térmo: 346.972, marca Fiblox — Requerente Laboratório Lutecia S.A. — Recorrente Laboratório Andreonico S. A.

Pravez Recordati S. A. no recurso interposto no despacho de declaração da caducidade da mar-

REVISTA DA PROPRIEDADE INDUSTRIAL

ca Plex Dozan registrada sob número 143.244 requerido por Laboratório Léo do Brasil S. A.

De acôrdo com o artigo 50 da lei 4.048 de 1961, e da Portaria Ministerial de 27-9-63, conheço e nego provimento ao recurso de fls. para manter o despacho que declarou a caducidade da marca Plex Dozan, por falta de uso, com aplicação do artigo 152 e seguintes do Código da Propriedade Industrial.

Os interessados poderão obter vista dos processos respectivos no Setor de Vista e Informações.

Expedient do Diretor Geral retificado por ter saído com incorreções:

Rio de setembro de 1965

Notificação — Uma vez decorrido o prazo de recurso previsto pelo artigo 14 da Lei nº 4.048 de 29-12-61, e mais dez dias para eventuais juntadas de recursos, e do mesmo não se tendo valido nenhum interessado, serão expedidos os certificados abaixo:

Marca Deferida

Térmo: 431.662 Plastica, classe 21 — Requerente: Indústria de Canaletas para autos plastican Ltda. com exclusão de pestanas para portas de autos.

Diversos

Térmo: 204.957 Organização Industrial Brasília York Ltda. — Prossigase com os novos exemplares, classe 36 artigos na classe.

Térmo: 418.386 — Convenção Nacional dos Obreiros da Assembléia de Deus em Madureira, no atual distrito Federal e Igrejas co-irmãs filiadas ao mesmo Ministério. — Torno sem efeito o conhecimento de fls. ocorrido por não terem sido oportunamente juntadas ao processo duas petições e determinado tenha o mesmo o seu andamento.

Despachos em Pedidos de Reconsideração

O Senhor Diretor Geral, acolheu o pedido de reconsideração apresentado no processo abaixo mencionado, a fim de reformar a decisão anterior.

Térmo: 426.029, marca Marítimo — Requerente: Cia. de Tintas e Verni-R. Montesano — Recorrente: S. A. Composições International (Do Brasil).

O Senhor Diretor Geral negou acatamento aos pedidos de reconsideração apresentados nos processos abaixo mencionados, a fim de manter as decisões anteriores.

Térmo: 377.544, titulo, City-Novel — Requerente: Ricardo Nasajon — Recorrente: Indústria Brasileira de Calçados Ltda.

Térmo: 377.931, marca Ourinhos — Requerente: Ourinhos Industrial e Comercial de Oleos Vegetais Ltda.

Térmo: 380.120, marca Lassie — Requerente: Helio Vaiuby & Cia. Limitada.

Térmo: 383.480, marca TV-Triangulo — Requerente: TV Triangulo Aparelhos Domésticos Ltda. — Recorrente: Metalurgica Triangulo Limitada.

Térmo nº 387.642 — Titulo: Barli Roupas — Requerente: Barki Roupas Sociedade Anônima.

Térmo nº 362.460 — Marca: Sicatex — Requerente: Sica Sociedade Industrial de Cartonagem e Artes Gráficas — Recorrente: Eucatex Sociedade Anônima Indústria e Comércio.

Térmo-nº 365.621 — Marca: Cocktail de Flores — Requerente: Perfumes Malibú Limitada.

Térmo nº 371.981 — Marca: Grove Seal-O-Ring — Requerente: Grove Valve And Regulator Company.

Térmo nº 375.830 — Marca: Brastor — Requerente: Náutil Sociedade Anônima Importação e Comércio.

Térmo nº 419.803 — Marca: E-gometil — Requerente: Laboratório Farmaquion Limitada.

Térmo nº 432.279 — Marca: Rodaric — Requerente: David Przemyslaw — Recorrente: São Paulo Alpargatas Sociedade Anônima.

Térmo nº 363.111 — Marca: Americana — Requerente: Fábrica Termobrás de Artigos de Vidro Limitada.

Térmo nº 392.344 — Marca: Autoeletro — Requerente: Autoeletro Peças e Acessórios Limitada.

Térmo nº 28.827 — Marca: Farmer — Requerente: Laboratório Farmaker Limitada.

Térmo nº 354.460 — Titulo: Magazin e Mobilizadora Mundial — Requerente: S. Furman.

Térmo nº 374.305 — Marca: S. M. Iluqui — Requerente: Porcelana S. Steatita Sociedade Anônima.

Térmo nº 388.614 — Marca: Chapuzinho Vermelho — Requerente: Sylvio Belmro Elneta.

Térmo nº 389.883 — Marca: Gigi — Requerente: Perfumes Cory S.A.B. — Recorrente: Industrias Gussy Lever Sociedade Anônima.

Os interessados poderão obter vista dos processos respectivos no Setor de Vistas e Informações.

EXPEDIENTE DA DIVISÃO DE PATENTES

Rio 1 de outubro de 1965

Notificação:

Uma vez decorrido o prazo de recurso previsto pelo artigo 14 do Decreto 4.048-61, e mais dez dias para eventuais juntadas de recursos, e do mesmo não se tendo valido nenhum interessado, ficam notificados os requerentes abaixo mencionados a comparecer a este Departamento a fim de efetuar o pagamento da primeira anuidade dentro do prazo de sessenta dias na forma do parágrafo único do artigo 33 do Código da Propriedade Industrial para que sejam expedidas as respectivas cartas patentes:

Privilégio de Invenção Deferidos

Térmos:

Nº 110.970 — Composições de Poli-Etileno — Requerente: Union Carbide Corporation.

Nº 111.646 — Processo para desgasificar metal condutivo, em fusão dentro de um recipiente, como um forno a arco voltático ou uma panela de fundição e meios para executar o referido processo — Requerente: Allmänna Svenska Elektriska Aktiebolaget.

Nº 111.882 — Processo de polimerização — Requerente: Rohm & Haas Company.

Nº 112.806 — Novo processo para a produção de sulfonilureias — Requerente: Chas Pfizer & Co. Inc.

Nº 112.915 — Processo para a produção de Hexametileno-Diamina — Requerente: Merck & Co. Inc.

Nº 113.833 — Combinação e Elaboração de uma estrutura de suporte e de um absorbente — Requerente: Ralph Lusby Atkinson.

Nº 114.083 — Processo para a produção de Poli-amidas de elevado peso molecular — Requerente: Inventa A. G. Fur Forschung Und Patentverwaltung.

Nº 119.440 — Processo para preparação de nitrato de magnésio — Requerente: Laboratório Paulista de Biologia Sociedade Anônima.

Nº 121.695 — Processo para regular o peso molecular do CIS 4, 1. Polibutadieno — Requerente: Montecatini Società Generale Per L'Industria Mineraria e Chimica.

As Repartições Públicas deverão remeter o expediente destinado à publicação nos jornais, diariamente, até às 15 horas.

As reclamações pertinentes à matéria retribuída, nos casos de erros ou omissões, deverão ser formuladas por escrito, à Seção de Redação, das 13 às 16 horas, no máximo até 72 horas após a saída dos órgãos oficiais.

Os originais deverão ser dactilografados e autenticados, ressalvadas, por quem de direito, rasuras e emendas.

Excetuadas as para o exterior, que serão sempre anuais, as assinaturas poderão tomar, em qualquer época, por seis meses ou um ano.

As assinaturas vencidas poderão ser suspensas sem aviso prévio.

Para facilitar aos assinantes a verificação do prazo de validade de suas assinaturas, na parte superior do endereço

EXPEDIENTE DEPARTAMENTO DE IMPRENSA NACIONAL

DIRETOR GERAL ALBERTO DE BRITO PEREIRA

CHEFE DO SERVIÇO DE PUBLICAÇÕES MURILO FERREIRA ALVES

CHEFE DA SEÇÃO DE REDAÇÃO FLORIANO GUIMARÃES

DIÁRIO OFICIAL

SEÇÃO III

Seção de publicação de expedientes do Departamento Nacional de Propriedade Industrial do Ministério da Indústria e Comércio

Impresso nas Oficinas do Departamento de Imprensa Nacional

ASSINATURAS

REPARTIÇÕES E PARTICULARES Capital e Interior:

Semestre . . . Cr\$ 6.000 Ano Cr\$ 12.000

Exterior:

Ano Cr\$ 13.000

FUNCIONÁRIOS Capital e Interior:

Semestre . . . Cr\$ 4.500 Ano Cr\$ 9.000

Exterior:

Ano Cr\$ 10.000

vão impressor o número do talão de registro; o mês e o ano em que findará.

A fim de evitar solução de continuidade no recebimento

dos jornais, devem os assinantes providenciar a respectiva renovação com antecedência mínima de trinta (30) dias.

As Repartições Públicas cingir-se-ão às assinaturas anuais renovadas até 28 de fevereiro de cada ano e as iniciadas, em qualquer época, pelos órgãos competentes.

A fim de possibilitar a remessa de valores acompanhados de assanecimentos quanto a sua aplicação, solicitamos usem os interessados preferencialmente cheque ou vale postal, emitidos a favor do Tesoureiro do Departamento de Imprensa Nacional.

Os suplementos às edições dos órgãos oficiais só se fornecerão aos assinantes que as solicitarem no ato da assinatura.

O funcionamento público federal, para fazer jus ao desconto indicado, deverá provar esta condição no ato da assinatura.

O custo de cada exemplar atrasada dos órgãos oficiais será, na venda avulsa, anesecido de Cr\$ 5,00 no máximo, e de Cr\$ 10,00 por ano deconvida.

Nº 121.794 - Aperfeiçoamentos em dispositivos para fabricação de fibras especialmente de fibras de vidros - Requerente: Compagnie de Saint Gobain. Nº 122.286 - Dispositivo de lavagem para a massa residual de filtração - Requerente: Deutsche Solvay-Werke Gesellschaft Mit Beschränkter Haftung. Nº 122.327 - Produção de Substância Antibiótica - Requerente: American Cyanamid Company. N. 123.086 - Processo para aperfeiçoar a resistência mecânica de objetos de vidros - Requerente: Compagnie de Saint Gobain. Nº 123.478 - Broca e Processo para sua fabricação - Requerente: Turbit Corporation. Nº 124.273 - Compactos de metal-granita - Requerente: Ford Motor Company. Nº 124.492 - Aperfeiçoamento das propriedades coloidais de um latex de borracha sintético de alto conteúdo de sólidos - Requerente: The Goodyear Tire & Rubber Company. Nº 125.872 - Processo para a fabricação de um produto calcinado para ser empregado como refratário - Requerente: Harbison Walker Refractories Company. Nº 125.959 - Resina termoplástica e processo de preparação - Requerente: Chas Pfizer & Co. Inc. Nº 125.204 - Arranjo na parte de prensa de uma máquina de fabricar papel - Requerente: Aktiobolaget Karlstads. Mechaniska Werkstad. Nº 126.699 - Catalisador para conversão - Requerente: Universal Oil Products Company. Nº 126.851 - Processo de hidrotubização de material fibroso - Requerente: Bohme Fettchemie G. M. B. H. Nº 127.191 - Máquina para a soldagem de plásticos (acetatos e celulose) em cartão de superfície lisa, carto-

liná, papel, papelão e semelhantes - Requerente: Carlos Alberto de Oliveira Ríght. Nº 127.219 - Remoção de óxidos de ferro - Requerente: Hohm & Haas Company. N. 127.273 - Processo de produção de poliuretano - Requerente: Spencer Chemical Company. Nº 127.388 - Processo para obter a secagem ao ar dos poliésteres insaturados que tem um acabamento lustroso - Requerente: Mntecat. S. Sociedade Generale Bar L'Industria Maraca e Chimica. Nº 127.520 - Processo de dissociação de ciclohexil ciclohexanona - Requerente: Inventa Ag. Für Forschung Und Patentverwertung. Nº 127.584 - Tratamento de uma mistura de latices de borracha e resina - Requerente: The Goodyear Tire & Rubber Company. Nº 128.013 - Processo para a plimerização e copolimerização de olefinas - Requerente: Farbwerke Hoechst. Aktiengesellschaft Vorm. Meister Lucius & Bruning. Nº 128.067 - Processo de preparação de catalisadores e conversão de hidrocarboneta catalítico - Requerente: Air Products, And Chemicals, Inc. Nº 129.020 - Processo para a produção de combinações armazenáveis de poli-ésteres e poli-iso-cianatos insaturados, dissolvidos em estireno - Requerente: Farbwerke Hoechst Aktiengesellschaft Vorm. Meister Lucius & Bruning. Nº 129.946 - Processo para a calcinação de particular de coque fluido - Requerente: Kaiser Aluminium & Chemical Corp. Nº 129.762 - Composições de Revestimento - Requerente: Owens - Corning Fiberglass Corporation. N. 129.861 - Processo de porcelanização de tijolos ladrilhos, cerâmicas e

similares - Requerente: Cerâmica Funcional Erata Limitada. Nº 130.021 - Processo para a produção de resinas sintéticas endurecidas - Requerente: Dynamit Nobel Aktiengesellschaft. Nº 130.045 - Resinas epoxi-polifuncionais - S. C. Johnson & Son Inc. Nº 130.174 - Processo químico para recuperação de catalisadores de vanádio e cobre - Requerente: Monsanto Company. Nº 130.209 - Processo para a produção continua de um extrato pulverulento a partir de material vegetal, dispositivo para a execução do processo e aplicação do processo - Requerente: Nestlé Sociedade Anônima. Nº 130.341 - Dispositivo para a alimentação de varetas de vidro, para emprego na fiação de vidro de varetas - Requerente: Vitrofil S. P. A. Nº 130.351 - Composições de poliéster - Requerente: The Goodyear Tire & Rubber Company. N. 130.420 - Dispositivo de acoplamento de uma peça tubular elástica sobre uma peça-macho e aplicação a fiação de uma tampa sobre uma caneta - Requerente: A. J. Egard & Cia. Nº 130.426 - Processo e instalação para arcaçamento de suspensões de fibras - Requerente: Escher Wyss G.M.B.H. Nº 130.555 - Processo para a produção de D-l-metionina por hidrólise de alfa-amino-gama-metil mercapto-butiro nitrila - Requerente: Inventa Ag. Für Forschung Und Patentverwer Tung. Nº 130.995 - Composições para combater animais daninhos - Requerente: Farbenfabriken Bayer Aktiengesellschaft. Nº 131.436 - Dispositivo para a mistura de um liquido ou um pó com um material granuloso - Requerente: Aktiobolaget Ewos.

Nº 131.563 - Processo e máquinas para o tratamento de matérias plásticas - Requerente: Compagnie Française Thomson Houston. Nº 131.766 - Processo e dispositivo para divisão ou separação de fios durante a fiação - Requerente: Aachen Gerrestheimer Textilwbs G. M. B. H. Gebetex. Nº 132.057 - Aços para empacotar tardos - Requerente: Titan Eisenwarenfabrik G. M. B. H. Nº 132.154 - Processo e solução para o pós tratamento de camadas de fosfato - Requerente: Farbwerke Hoechst Aktiengesellschaft Vorm. Meister Lucius & Bruning. Nº 132.322 - Processo de reparar a polpa de componentes sólidos, aplicável a separação de carne dos ossos - Requerente: Gueorgui Ivanovich Eapov, Boris Aganesevich Gueorgui e Alexander Afanasievich Dorikhov. Nº 132.363 - Processo para revestir, com uma folha de material sintético, saltos não constituídos por couro, próprios para calçados - Requerente: Alois Schmitt. Nº 132.391 - Processo aperfeiçoado para a convenção catalítica de hidrocarburetos não ou pouco ramificados, em hidrocarburetos com uma cadeia ramificada ou mais altamente ramificada - Requerente: Shell Internationale Research Maatschappij N. V. Nº 132.584 - Estabilização de óleos lubrificantes de poliésteres de trimetilol propano - Requerente: Universal Oil Products Company. Nº 132.676 - Calção de banho - Requerente: Adam Gees. Nº 132.728 - Processo e aparelho para imprimir carne - Requerente: Hyd ade Food Products Co. po. ation. Nº 133.047 - Mecanismo para mudança automática de amplitude de atuação de discos de arado - Requerente E. J. Petersen.

N.º 133.070 — Resina de melalúcia formaldeído modificada para laminação decorativa — Requerente American Cyanamid Company.

N.º 133.180 — Processo de fabricação de ésteres do ácido ditiosforico — Requerente Farbenfabriken Bayer Aktiengesellschaft.

N.º 133.230 — Processo para polimerização de alfa olefinas para polímeros cristalinos — Requerente Montecatini Società Generale Per L'Industria Mineraria e Chimica.

N.º 133.571 — Processo de polimerização em dois estágios e polímeros aperfeiçoados dele resultante — Requerente Phillips Petroleum Company.

N.º 133.659 — Processo para a recuperação de cobre a vanádio de correntes aquosas por permuta de íon — Requerente Monsanto Company.

N.º 134.821 — Processo para fabricação de óxido hidróxido de chumbo 5 PBO 2 H 2 0 — Requerente Accumulatoren Fabrik Aktiengesellschaft.

Modelo de utilidade deferidos:

N.º 121.433 — Novo modelo de estejo para batons — Requerente Otto Felts de La Roca.

N.º 131.523 — Novo tipo de garfo para colher amendoim — Requerente Nakamura Hideo.

N.º 132.943 — Um novo modelo de bolsa — Requerente Regina Kamnitzer.

N.º 132.203 — Original modelo de saboneteira — Requerente Electro Metalúrgica Sonreal Ltda.

Exigências:

N.º 122.469 — General Electric Company — Cumpra a exigência.

Reconsideração o despacho:

De Midlus Comércio e Indústria de Roupas S. A. e Soutiens Morisco S. A. — Nos pedidos de reconsideração de despachos de deferimento do termo 117.687 — Privilégio de invenção — Aperfeiçoamentos em alças de soutiens — Requerente Sebastião Arruda Prado — Torno sem efeito o despacho de arquivamento de 30 versos, para isso dar provimento aos pedidos de reconsideração em face dos pareceres técnicos e o não cumprimento da exigência de S. T. 5 — Mantenho o despacho de deferimento.

Arquivamento de processos:

Ficam os processos abaixo mencionados — Arquivados:

N.º 113.043 — Emiliano Marques Guerreiro.

N.º 117.197 — Nilo do Carmo Pinto.

N.º 117.714 — Antônio Alberto de Freitas.

N.º 117.758 — Elza Campos de Souza.

N.º 118.105 — Oswaldo Mendes da Rocha.

N.º 118.298 — Thé Falk Corporation.

N.º 120.298 — Leon Tchobanian.

N.º 120.306 — Cia. Harkson Indústria e Comércio Kibon.

N.º 120.426 — Jorge Meira Vaz.

N.º 130.608 — Halcon International, Inc.

N.º 130.646 — Durval Lepore.

N.º 130.878 — Benedito Campos de Almeida.

N.º 131.020 — Irmãos Guelfi.

N.º 131.518 — Oswaldo Duarte Paim.

N.º 131.692 — Renato Maggion.

N.º 131.870 — Cia. Hansen Industrial.

N.º 132.093 — Joaquim Barros de Menezes e Antônio Nunes de Barros.

N.º 132.169 — Mauricio Rinder.

N.º 132.183 — Quimex do Brasil Instaladores de Indústrias Químicas e de Explosivos S. A.

N.º 112.708 — Eletro Mecânica Isotec Ltda.

N.º 132.818 — Leopoldo Solis Garcia.

N.º 132.925 — Nicolino Guimarães Moreira.

N.º 132.972 — Francisco Canhos.

N.º 133.508 — Adelphi Lupi Pittigliani.

N.º 133.677 — José Augusto Tásseto.

N.º 133.681 — May & Baker Limited.

N.º 133.743 — Imperial Chemical Industries Limited.

N.º 134.012 — Fruchauf Trailer S. A. Indústria e Comércio.

N.º 134.017 — Antônio José Chelotti e Nelson Albino Pimentel.

N.º 134.098 — Akihiro Yamana.

N.º 134.099 — Akihiro Yamana.

N.º 134.161 — Fermin Vafio Ivorra.

N.º 134.231 — Oxiret Cia. Brasileira de Concretos de Alta Resistência.

N.º 137.842 — Culliver S. A. Indústria e Comércio.

N.º 85.597 — Moffas Limited.

N.º 113.367 — Pedro Gomes Soares.

N.º 113.966 — Lucio Occhialini Junior.

N.º 114.054 — Stanley Vanca.

N.º 1114.337 — Hermann Gorden.

N.º 116.223 — Halliburton Company.

N.º 116.277 — Ferruccio Gobbi.

N.º 116.790 — Emilio Caputi.

N.º 117.119 — Cia. United Machinery do Brasil.

N.º 119.168 — Artefatos de Courro Anchieta Ltda.

N.º 119.331 — Paulo Mario Maia.

N.º 120.660 — Fábrica de Parafusos Águia S. A.

N.º 121.410 — Gelli Indústria de Móveis S. A.

N.º 122.109 — Vicente Mone Rosso.

N.º 122.170 — Somar S. A. Indústria Eletro Mecânica.

N.º 122.476 — Amadeu Talochi e Salvador Antônio Henrique Romano.

N.º 123.423 — The Meyercord Co.

N.º 123.585 — Jarbas Pinto de Faria.

N.º 124.522 — Vinicola Rosito S. A.

N.º 124.631 — Luiz Domingos Finisguerra e Danilo Finisguerra.

N.º 124.683 — Carlos Pedro Spadone.

N.º 125.031 — Carlos Pereira da Silva.

N.º 125.054 — Produtos Químicos Guarany S. A.

N.º 125.614 — Indústria e Comércio de Móveis Madebel Ltda.

N.º 126.191 — American Machine & Foundry Company.

N.º 126.799 — Jorge Nassim.

N.º 126.988 — Zeusul Instrumentos e Máquinas Ltda.

N.º 172.076 — Mario Okamura.

N.º 127.599 — Eletro Mecânica Redam Ltda.

N.º 127.831 — Demetre Georges Gekas.

N.º 128.231 — Anton Lorez.

N.º 128.379 — Oswin Kanis, Kenneth Conrad Longman.

N.º 128.588 — Anatole Kagab.

N.º 129.165 — Ridier Werke A. G.

N.º 129.497 — Antônio Luis Armanini.

N.º 130.302 — Ugo Lombardi.

N.º 130.389 — William Howard Ashton e Edward Arthur Morse.

N.º 1230.508 — Organização Otto Pêcego Ltda.

— Arquivem-se os processos.

EXPEDIENTE DAS DIVISÕES E DAS SEÇÕES

Republicado por terem saído com incorreções.

De 1 de outubro de 1965

Notificação:

Uma vez decorrido o prazo de recurs oprevisto pelo art. 14 da Lei n.º 4.048, de 29 de Dezembro de 1961 e mais dez dias para eventuais junçadas de recursos, e do mesmo não tendo valido nenhum interessado serão logo expedidos os certificados abaixo.

Marcas deferidas:

N.º 450.628 — Tiltsozer — Classe 6 — Le Tourneau Westinghouse Company — Considerando-se equipamento como máquina.

N.º 453.238 — Cashmere Bouquet — Classe 48 — Colgate Palmolive Company.

Fraxe de propaganda deferida:

N.º 444.375 — Entre Diga é, e Pague Como Puder — Classes 1 a 50 — Agagê Modas S. A. — Artigo 121.

Título de estabelecimento deferido:

N.º 450.704 — Hotel Recreio — Classes 41, 42, 43 e 33. — Congregação do Santíssimo Redentor — Com inclusão da classe 33 — Artigo 117 n.º 1.

Marcas indeferidas:

N.º 386.313 — O Homem e o Mundo — Classe 32 — Ary A. de Aragão.

N.º 402.743 — Lider — Classe n.º 4 — Fábrica de Estofados Lider Ltda.

N.º 427.657 — Capibaribe — Classe 41 — José Pereira da Silva & Cia.

N.º 431.355 — AJA — Classe n.º 16 — A. J. A. Construtora Imobiliária Ltda.

N.º 480.860 — Ibirapuera — Classe 19 — Incubadora Ibirapuera Ltda.

Nome comercial indeferido:

N.º 240.542 — Acesa Automóveis Caminhões Importadora S. A. — Acesa Automóveis Caminhões Importadora S. A.

Reconsideração de despacho:

Les Fils de P. Bardinet — No pedido de reconsideração do despacho que indeferiu a marca Cubanita termo 390.204 — De acôrdo com a Portaria n.º 53 de 22-6-65 e parecer supra, nego provimento ao pedido de reconsideração para manter o despacho denegatório em face do registro n.º 256.375 e do art. 95 n.º 5 do CPI.

Duratex S. A. Indústria e Comércio — No pedido de reconsideração do despacho que deferiu a marca Anhanguera termo número 416.809 de Distribuidora de Carnes Anhanguera Ltda. — Nego provimento aos pedidos de fls. 10 e 13 e mantenho o despacho concessivo do registro.

Palhinha S. A. Indústria e Comércio de Bebidas em Gearl — No pedido de reconsideração do despacho que deferiu o título Lisboa Antiga Bar Restaurante Lanches e Adaga termo 422.379 de Luiz Eduardo de Campos — Mantenho o despacho concessivo do registro — Art. 117 n.º 1 de CPI.

Reconsideração de despacho:

Projetores Cibie do Brasil S. A. — No pedido de reconsideração do despacho que deferiu a marca Sibim termo 427.718 de Sibim Indústria e Comércio de Auto Peças Ltda.

Laboratório Yatropan Ltda. — No pedido de reconsideração do despacho que deferiu a marca Radinon termo 435.449 de Expansão Científica S. A.

Laboratório Histol Luiz E. L. placette S. R. L. — No pedido de reconsideração do despacho que indeferiu a marca Policial termo n.º 444.170.

J. Moreira Cia. Comercial de Tecidos — No pedido de reconsideração do despacho que deferiu a marca Jotagê termo 444.960 de Jorge Galibi Nasser.

Exigências:

Têm os com exigências a cumprir:

N.º 479.080 — Construtora Goiana Ltda.

N.º 481.491 — Sury Anton.

N.º 889.945 — Schuener Indústria e Comércio S. A.

N.º 690.509 — Companhia Vinícola Rio Grandense.

N.º 688.254 — Pravez Recordati Laboratórios S. A.

N.º 600.296 — João Marques da Costa.

DIVERSOS:

Têrmos aguardando anterioridade:

N.º 394.474 — Metalúrgica Strong Limitada.

N.º 449.931 — Siderúrgica J. Torquato Sociedade Anônima.

N.º 689.475 — Companhia Industrial de Máquinas Gráficas «Cigraf».

PRORROGAÇÃO DE PROCESSOS

Foram mandados prorrogar os seguintes processos:

N.º 690.656 — Radar — Classe 23 — José Silva Tecidos Sociedade Anônima.

N.º 690.706 — Tárzan — Classe 11 — Sayadi & Companhia.

N.º 690.846 — Reformador — Classe 32 — Federação Espírita Brasileira.

N.º 674.944 — Danse Flama Sociedade Anônima Instituto de Fisiologia Aplicada.

N.º 690.489 — Studart Sociedade Anônima Indústria e Comércio.

N.º 690.670 — Imperial Chemical Industries Limited (Averbação de contrato de exploração a favor de Companhia Imperial de Indústrias Químicas do Brasil por despacho de 27-6-56).

N.º 690.577 — Sabão Leprol — Classe 2 — Gabriel Guimarães Menezes.

N.º 690.635 — Zorro — Classe 14 — F. Conte Sociedade Anônima Indústria e Comércio.

N.º 690.645 — Gargantini — Classe 41 — Bodegas Y Viñedos Gargantini Sociedade Anônima Industrial Y Comercial.

N.º 526.617 — Tony — Classe 48 — Emilio Atta & Irmão.

N.º 690.558 — Em três tempos... central do tempo todo — Classe 48 — Bozzano Sociedade Anônima Comercial Industrial e Importadora.

N.º 690.558 — Em três tempos... central do tempo todo — Classe 48 — Bozzano Sociedade Anônima Comercial Industrial e Importadora.

N.º 690.558 — Em três tempos... central do tempo todo — Classe 48 — Bozzano Sociedade Anônima Comercial Industrial e Importadora.

N.º 690.558 — Em três tempos... central do tempo todo — Classe 48 — Bozzano Sociedade Anônima Comercial Industrial e Importadora.

N.º 690.558 — Em três tempos... central do tempo todo — Classe 48 — Bozzano Sociedade Anônima Comercial Industrial e Importadora.

N.º 690.558 — Em três tempos... central do tempo todo — Classe 48 — Bozzano Sociedade Anônima Comercial Industrial e Importadora.

N.º 690.558 — Em três tempos... central do tempo todo — Classe 48 — Bozzano Sociedade Anônima Comercial Industrial e Importadora.

N.º 690.558 — Em três tempos... central do tempo todo — Classe 48 — Bozzano Sociedade Anônima Comercial Industrial e Importadora.

N.º 690.558 — Em três tempos... central do tempo todo — Classe 48 — Bozzano Sociedade Anônima Comercial Industrial e Importadora.

N.º 690.558 — Em três tempos... central do tempo todo — Classe 48 — Bozzano Sociedade Anônima Comercial Industrial e Importadora.

N.º 690.558 — Em três tempos... central do tempo todo — Classe 48 — Bozzano Sociedade Anônima Comercial Industrial e Importadora.

N.º 690.558 — Em três tempos... central do tempo todo — Classe 48 — Bozzano Sociedade Anônima Comercial Industrial e Importadora.

N.º 690.558 — Em três tempos... central do tempo todo — Classe 48 — Bozzano Sociedade Anônima Comercial Industrial e Importadora.

Exc. Sociedade Anônima Comércio e Indústria (Oposição ao termo número 673.403).

Comércio Ultramarino Casa Sociedade Anônima (Oposição ao termo número 647.411 — Marca Casa).

Torrefação Associadas Indústria e Comércio Sociedade Anônima (Oposição ao termo número 676.904 — Marca Café Bom Jardim).

Alexandre Petrockino (Oposição ao termo número 673.316 — Marca Roux Crem D'Lites).

Planar Limitada Sociedade de Planejamentos e Realizações Imobiliárias (Oposição ao termo número 676.205 — Marca Planner).

Indústria de Linhas Centauro Sociedade Anônima (Oposição ao termo número 671.871 — Nome comercial).

Institut National des Appellations D'Origine des Vins et Eaux de Vie (Oposição ao termo número 673.789 — Título Festival da Champanhê).

Ligoquímica Limitada (Oposição ao termo número 674.580 — Marca Awipi).

Companhia Produtos Pitor Sociedade Anônima (Oposição ao termo número 677.764).

Supermercados Peg. Pag. Sociedade Anônima (Oposição ao termo número 670.440 — Marca Peg Pag Boca da Mata).

Construtiva Sociedade Anônima Construtora e Comercial (Oposição ao termo número 640.171 — Marca Construtex).

Promovendas Promoções de Vendas Limitada (Oposição ao termo número 652.373).

Carlo Hlesky (Oposição ao termo número 676.823 — Marca Debrank).

Quimasa Sociedade Anônima Química Industrial Santo Amaro (Oposição ao termo número 670.860 — Marca Quimq-sol).

Ehotur Propaganda e Turismo Limitada (Oposição ao termo nº 676.649 — Marca: Protur).

J. P. Santos Sociedade Anônima Comércio e Indústria (Oposição ao termo número 646.327 — Marca J. H.).

Esflinga Sociedade Anônima Comércio e Importação (Oposição ao termo número 672.007 — Marca Sphink).

Calçadose Luisinoh Sociedade Anônima (Oposição ao termo número 674.960 — Fernando).

Companhia Comercial e Industrial Katra (Oposição ao termo nº 674.355 — Marca Tingo).

Camisaria Paris Limitada (Oposição ao termo nº 673.119 — Marca Paris).

Socibra Soc. Comercial e Industrial Brasil Limitada (Oposição ao termo número 658.517 — Nome comercial).

Cinfund Fundação Industrial Limitada (Oposição ao termo o número 665.830 — Marca Cinfund).

Marcos Keutenedjian (Oposição ao termo número 675.569 — Nome comercial).

Marcos Keutenedjian (Oposição ao termo número 675.570 — Marca MW).

Ernesto Neugebauer Sociedade Anônima Indústrias Reunidas (Oposição ao termo número 667.601 — Insignia Gurilândia).

Banco Irmãos Guimarães Sociedade Anônima (Oposição a o termo número 673.150 — Marca Big).

Villares Sociedade Anônima Participações Industriais e Indústrias Villares Sociedade Anônima (Oposição ao termo número 672.650 — Marca L.V. Sociedade Anônima).

Imobiliária Sul Americana Limitada (Oposição ao termo número 677.978 — Nome comercial).

Elétrica do Brasil Limitada (Oposição ao termo número 675.851 — Título Casa de Eletricidade Eletrom Limitada).

Esquadrilhas Santa Cruz Sociedade Anônima (Oposição ao termo número 678.177 — Marca Santa Cruz).

Patricia Dennis Brassieres Inc (Oposição ao termo número 665.021 — Marca Pitor Pan).

Estruturas Metálicas e Montagens Industriais Emmil Limitada (Oposição ao termo número 680.460).

Villasboas Sociedade Anônima Indústria de Papel (Oposição ao termo número 681.015 — Marca Nice).

Elevadoras Sur Sociedade Anônima Indústria e Comércio (Oposição ao termo número 675.520 — Frase de propaganda Tam-Bem Estamos Aqui).

Ind. Resque de óleos Vegetais Sociedade Anônima (Oposição ao termo número 672.762 — Marca Tutu).

Fábrica de Aço Paulista Sociedade Anônima (Oposição ao termo número 672.201 — Marca Facho).

Raphael Lopez (Oposição ao termo número 672.031 — Marca Savon Au Lait Replique Raphael Paris).

Apressobras Máquinas e Materiais para Endereçar Limitada (Oposição ao termo número 670.650).

Linhas Corrente Sociedade Anônima (Oposição ao termo número 672.673 — Marca LVSA).

Linhas Corrente Sociedade Anônima (Oposição ao termo número 672.665 — Termos número 672.676 — 672.663).

Bril Sociedade Anônima Indústria e Comércio (Oposição ao termo número 676.302 — Marca Britex).

J & P Coats Limited (oposição ao termo 672.651 marca L V S A).

J & P Coats Limited (oposição ao termo 672.660 — termo 672.668 — termo 672.662 — 672.665).

Linhas Correntes S.A. (oposição ao termo 672.651 marca LVSA).

Linhas Correntes S.A. (oposição ao termo 672.660 — 672.668 — 672.662).

Banco Nacional Interamericano S.A. (oposição ao termo 670.589 marca BNI).

Banco Nacional Interamericano S.A. (oposição ao termo 670.588).

Cia. Antártica Paulista Ind. Brasileira de Bebidas e Conexos (oposição ao termo 673.787 título).

Calçados França Ltda. (oposição ao termo 671.823 marca França).

Ernesto Rothschild S.A. Ind. e Comércio (oposição ao termo 673.151 marca Brinde).

São Paulo Comissária de Santos Limitada (oposição ao termo 673.444 marca São Paulo).

Ernesto Neugebauer S.A. Ind. Reunidas (oposição ao termo 668.944 marca Gaucha).

Frigorífico Rennêr S.A. Produtos Alimentícios (oposição ao termo 675.349 marca Rosa Branca).

Dirceia Tavolieri (oposição ao termo 681.250 marca Cristal).

Drogaria São Paulo Ltda. (oposição ao termo 677.206).

Editora e Comercial Asturias Limitada (oposição ao termo 677.940 marca Asturias).

Petrac Engenharia Comércio Indústria S.A. (oposição ao termo 680.577).

The H D Lee Co. Incorp (oposição ao termo 675.452 marca Ze Beto Lee).

The H D Lee Co. Incorporated (oposição ao termo 675.453 marca Ze Beto Lee).

Cia. Calçados Fox (oposição ao termo 613.420 marca Harlen).

Construtora Canadã S.A. (oposição ao termo 625.596 marca Don).

Calçados Piloto S.A. Ind. e Comércio (oposição ao termo 676.204).

Cia. Lactínicos Alberto Boeke S.A. (oposição ao termo 540.001).

Cia. Calçados Fox (oposição ao termo 565.487 marca Fox).

Representações Pegasus Ltda. (oposição ao termo 645.024 marca Regaso).

Ind. Brasileira de Motores e Peças S.A. (oposição ao termo 669.180 marca Embra).

Calçados Braga Ind. e Comércio Limitada (oposição ao termo 673.286 marca Braga).

Televisão Excelsior Rio S.A. (oposição ao termo 674.496 marca Excelsior).

Banco Novo Mundo S.A. (oposição ao termo 675.338 título).

Base Construções Ltda. (oposição ao termo 675.415 marca Base).

Volkswagen do Brasil Ind. e Comércio de Automóveis S.A. (oposição ao termo 680.097 marca Raulwagen).

Volkswagen do Brasil Ind. e Comércio de Automóveis S.A. (oposição ao termo 680.099 marca R W).

Volkswagen do Brasil Ind. e Comércio de Automóveis S.A. (oposição ao termo 680.454 insignia W).

Legião da Boa Vontade (oposição ao termo 672.649 marca LV).

Legião da Boa Vontade (oposição ao termo 672.650 marca LV).

Legião da Boa Vontade (oposição ao termo 672.651 marca LV).

Legião da Boa Vontade (oposição ao termo 672.652 marca LV — termo 672.654 marca LV — termo 672.655 marca LV — termo 672.656 marca EV — termo 672.657 marca EV termo 672.659 marca EV — termo 672.660 marca EV — termo 672.662 marca LV termo 672.663 marca LV — termo 672.664 marca LV — termo 672.666 marca LV).

Empreex Comércio Importação e Exportação Etd. (oposição ao termo 674.809 marca Café Pramin).

Organização Quinam Ltda. (oposição ao termo 674.524 marca Três Poleas).

Frigorífico Boavistense S.A. Indústria e Comércio (oposição ao termo 618.142 título Soc Avícola Boavistense).

Cometa S.A. Agricultura Ind. e Comércio (oposição ao termo 669.013 nome comercial).

Laborgraf Produções Gráficas Ltda (oposição ao termo 678.984).

Laborgraf Reproduções Gráficas Limitada (oposição ao termo 678.985 título).

Laborgraf Reproduções Gráficas Limitada (oposição ao termo 678.986).

Laborgraf Reproduções Gráficas Limitada (oposição ao termo 678.987 marca Laborgráfico — termo 678.988 marca Laborgráfico).

Metrópole Organização Trabalhista Ltda. (oposição ao termo 670.987 título Organização Metrópole).

Kaiser Steel Corp (oposição ao termo 671.899 nome comercial).

Indústrias Kaiser Argentina S.A. Industrial Comercial Y Financiera (oposição ao termo 671.899).

The Gillate Co (oposição ao termo 673.267 marca Ideal).

Helio Lux Ltda. (oposição ao termo 673.140 marca Holux).

Ernesto Neugebauer S.A. Indústrias Reunidas (oposição ao termo 677.842).

Frigorífico Minas Gerais S.A. Empresa (oposição ao termo 675.583 marca Infresa).

Sandoz S.A. (oposição ao termo 673.426 marca Kinogen).

NOTICIÁRIO

Oposições

Argos Industrial Sociedade Anônima (Oposição ao termo número 666.981 — Marca Epsom 2 tempos lave e use).

Coelho Parisi S.A. Comercial Importadora de Auto Peças (oposição ao termo 676.559 insignia).

Sinca do Brasil S.A. Industrial de Motores Caminhões e Automóveis (oposição ao termo 673.849 título Ind. Brasileira de Automóveis Presidente).

Banco Riograndense de Expansão Econômica S.A. (oposição ao termo 674.906 título Cia. de Expansão Territorial).

Cia. Brasileira de Comércio Cobraco S.A. (oposição ao termo 676.974 marca Cobraco).

Cia. Brasileira de Comércio Cobraco S.A. (oposição ao termo 676.973).

Banco Riograndense de Expansão Econômica S.A. (oposição ao termo 674.909).

Banco Riograndense de Expansão Econômica S.A. (oposição ao termo 674.907 marca Expansão).

Movéis de Aço Fiel S.A. (oposição ao termo 673.153 título Fiel).

Carvalho Hirsch Ltda. (oposição ao termo 676.832 marca Arco Iris).

Ind. Gasparian S.A. (oposição ao termo 676.732 marca GI).

Carvalho Hirsch Ltda. (oposição ao termo 676.836 marca Rainbow).

Cia. de Cigarros Souza Cruz (oposição ao termo 674.166 marca Cigarros das Americas).

Cia. de Cigarros Souza Cruz (oposição ao termo 673.709 marca Manchester).

Lojas a Regional S.A. (oposição ao termo 677.102 título Cia. Regional de Financiamento e Crédito).

Brascola Ltda. (oposição ao termo 676.805 título Colfix).

Sociedade de Ginástica Porto Alegre 1867 (oposição ao termo 673.507).

Argos Industrial S.A. (oposição ao termo 673.114 marca Ay).

Ind. de Chocolate Lacta S.A. (oposição ao termo 673.015 título Agro Comercial Ouro Preto).

Marziona & Irmão (oposição ao termo 676.721 título Marisa).

Ind. de Meias Apolo S.A. (oposição ao termo 673.919 título Apolex).

Armonia Manufatura Busti Soc. E R L (oposição ao termo 673.657 marca Harmonia).

Senata Indústria de Aparelhos Eletrônicos Ltda. (oposição ao termo 673.083 marca Sonix).

Loja das Máquinas S.A. Comercial e Importadora (oposição ao termo nº 677.814 expressão Loja das Máquinas Manda Brasa).

Loja das Máquinas S.A. Comercial e Importadora (oposição aos termos 677.813 marca Loja das Máquinas — termo 677.812 título Loja das Máquinas).

Parfumerie L T Piver (oposição ao termo 673.769 marca Reve D'Amour).

Parfumerie L T Piver (oposição ao termo 673.769 marca Reve D'Amour).

Transportadora Canarinhos do Brasil Ltda. (oposição ao termo 680.809).

Ind. Esmaltarte Ltda. (oposição ao termo 658.720).

Quimex Produtos Químicos Ltda. (oposição ao termo 662.151 marca Quimet).

Comércio de Tripas Brastrip Ltda. (oposição ao termo 649.762 marca Brastrip).

Vertice Decorações Indústria e Comércio Ltda. (oposição ao termo nº 651.613).

Antonio de Almeida Soares (oposição ao termo 676.876 título Credi Facil).

Malharia e Tinturaria Triunpho S.A. (oposição ao termo 674.998 marca Triumph).

Máquinas Mauá S.A. (oposição ao termo 649.524 nome comercial).

Uzinas Químicas Brasileiras S.A. (oposição ao termo 677.037 marca Sonodor).

Ind. de Doces Coim Bana Ltda. (oposição ao termo 676.340 marca Coimbra).

Carlos Maia de Souza (oposição ao termo 680.406 sinal de propaganda Mala Direta).

Tecidos Dallas Ltda. (oposição ao termo 679.005 título Dallas Modas).

Carlos Maia de Souza (oposição ao termo 680.407 sinal de propaganda Direct Mail).

Volkswagen do Brasil Ind. e Comércio de Automóveis S.A. (oposição ao termo 680.870 marca Volk'Spol).

Chocoladefabriken Lindt & Sprüngli A G (oposição ao termo 674.335 marca Lindy's).

Spiesshofer & Braun (oposição ao termo 674.998 marca Triumph).

Ernst Flitsch (oposição ao termo 673.949 marca Fricar).

Farbwerke Hoechst Aktiengesellschaft Vormals Meister Lucius & Bruning (oposição ao termo 674.334 título).

Costa Cabral & Cia. Ltda. (oposição ao termo 675.183 marca Jota).

Cia. Comércio e Navegação (oposição ao termo 678.345 marca Potiguar).

Cia. Nacional da Habitação CNH (oposição ao termo 672.175).

Lady Modas S.A. Ind. e Comércio (oposição ao termo 671.498 título My Lady).

Helcias Nogueira Melo (oposição ao termo 678.371 marca Alfa).

Scal Rio Ind. e Comércio de Artigos Rurais S.A. (oposição ao termo 679.943 marca Pescal).

Scal Rio Ind. e Comércio de Artigos Rurais S.A. (oposição ao termo 679.942 marca Pescal).

Scal Rio Ind. e Comércio de Artigos Rurais S.A. (oposição ao termo 679.944 marca Pescal).

Cia. Brasileira de Artes Presentes e Utilidades (oposição ao termo nº 679.818 título Casa Ouro Fino).

João Diniz Lage Filho (oposição ao termo 677.712 marca Long Beach).

Efece Editora S.A. (oposição ao termo 676.405 título Auto Sport S.A.).

Gráfica Editora Lord S.A. (oposição ao termo 675.853 título Papelaria Lord Ltda.).

Barbosa Freitas Modas S.A. (oposição ao termo 672.040 marca Produtos Copacabana).

Fab. de Café e Chocolate Moinho de Ouro S.A. (oposição ao termo 672.539 marca Emblemática).

Casa Sano S.A. Ind. e Comércio (oposição ao termo 679.503).

Companhia Swift do Brasil (oposição ao termo: 476.440 marca: Sapopemba).

Manufatura de Veludos J.B. Martin S.A. — (oposição ao termo: nº 676.160 marca: Miracle cl. 23).

Manufatura de Veludos J.B. Martin S.A. (oposição ao termo: 676.159 marca: Miracle cl. 24).

Malharia Irmãos Daher Daud S.A. (oposição ao termo: 676.488 marca: Viza cl. 36).

Odolino Pulino (oposição ao termo: 676.622 marca: Iakron cl. 3).

Laboratórios Andromaco S.A. (oposição ao termo: 677.440 marca: Algin cl. 3).

Lojas Rivo S.A. (oposição ao termo: 677.184 marca: Personal cl. 35).

Lojas Rivo S.A. (oposição ao termo: 677.184 marca: Personal cl. 35).

Promovex Promoção de Vendas e Exportação Ltda. (oposição ao termo: 673.777 — Título: Promove cl. 33).

Restaurante Sopa Carioca Ltda. (oposição ao termo: 673.768 — Nome comercial).

Bruno Balsimelli Netto (oposição ao termo: 676.669 — marca: Alua-GB cl. 42).

Bruno Balsimelli Netto (oposição ao termo: 676.672 — marca: Alua-GB cl. 43).

Casa José Silva Confecções S.A. (oposição ao termo 680.861) — marca: Armorial — cl. 36).

Compahias de Roupas J. Rabello (oposição ao termo 679.807 — marca: Avenida — cl. 36).

Calce e Leve S.A. Auto Serviços de Calçados (oposição ao termo número 680.574 marca Peg-Pag Calçados — cl. 36).

Calce e Leve S.A. Auto Serviço de Calçados (oposição ao termo 680.588 — título: Calce e Leve — cl. 33-38).

Gea Plantas e Jardins Ltda. (oposição ao termo 681.282 — marca: Geal — cl. 4).

Gea Plantas e Jardins Ltda. (oposição ao termo 681.285 — marca: Geal — cl. 50).

Fábrica de Gazes Medicinais "Cremier" S.A. (oposição ao termo número 673.124 — marca: Cremier — cl. 36).

Pfizer Corporation do Brasil (oposição ao termo 672.508 — marca: Spectro — cl. 32).

Chas. Pfizer & Co. Inc. (oposição ao termo 672.774 — marca: Tetrazin — cl. 3).

Chas. Pfizer & Co. Inc. (oposição ao termo 679.788 — marca: Tetrazima — cl. 3).

Chas. Pfizer & Co. Inc. (oposição ao termo 672.791 — marca: Tetrahroma — cl. 1).

Hilton Credit Corporation (oposição ao termo 672.696 — Frase: Carta Branca no Seu Creditário — classes 1 a 50).

Pibizas do Brasil S.A. (oposição ao termo 673.822 — marca: L.P — cl. 8).

Thesa Indústria Brasileira de Embalagens S.A. (oposição ao termo 673.970 — marca: Car. A. Matic — cl. 8).

Thesa Indústria Brasileira de Embalagens S.A. (oposição ao termo 674.074 — marca: Alumalytic — cl. 8).

Eletromecânica Dyna S.A. (oposição ao termo 674.303 — marca: Dynatron — cl. 8).

Eletromecânica Dyna S.A. (oposição ao termo 674.303 — marca Dynatron — cl. 8).

Thesa Indústria Brasileira de Embalagens S.A. (oposição ao termo 674.568 — marca: Fofomatic — classe 8).

Lezião da Boa Vontade (oposição ao termo 672.667 — marca: L. V.)

Lezião da Boa Vontade (oposição ao termo 672.669 — marca: L. V.)

Lezião da Boa Vontade (oposição ao termo 672.670 — marca: L. V.)

Lezião da Boa Vontade (oposição ao termo 672.671 — marca: L. V.)

Lezião da Boa Vontade (oposição ao termo 672.672 — marca: L. V.)

Lezião da Boa Vontade (oposição ao termo 672.673 — marca: L. V.)

Lezião da Boa Vontade (oposição ao termo 672.675 — marca: LV)

Lezião da Boa Vontade (oposição ao termo 672.676 — marca: LV)

Lezião da Boa Vontade (oposição ao termo 672.678 — marca: LV)

Lezião da Boa Vontade (oposição ao termo 672.679 — marca: LV)

Lezião da Boa Vontade (oposição ao termo 672.681 — marca: LV)

Companhia Química Industrial de Laminados (oposição ao termo número 675.177 — marca: Forminlast).

Casa Editora Vecchi Ltda. (oposição ao termo 672.335 — marca: Espionagem).

Companhia Mineira de Cerveja (oposição ao termo 669.246 — marca: Touro Branco — cl. 42).

Vulcan Material Plástico S.A. (oposição ao termo 679.846 marca: Vulcalândia — cl. 34).

Vulcan Material Plástico S.A. (oposição ao termo 674.213 — marca: Polifilm — cl. 28).

Vulcan Material Plástico S.A. (oposição ao termo 676.556 — marca: Policrom — cl. 28).

Malharia Santa Isabel Ltda. (oposição ao termo 674.754 — marca: Matisa — cl. 36).

Malharia Santa Isabel Ltda. (oposição ao termo 674.784 — marca: Matisa — cl. 37).

Société Nouvelle Pathé Cinema (oposição ao termo 674.114 — marca: Pathé — cl. 8).

Unilever Limited (oposição ao termo 673.140 — marca: Holux — classe 8).

Indústrias Gessy Lever S.A. (oposição ao termo 673.132 — marca: Lavatudo — cl. 10).

Produtos Químicos e Farmacêuticos "Inap" Ltda. (oposição ao termo 674.078 — marca: Subitex — cl. 3).

Expresso Rodoviário Divinópolis Ltda. (oposição ao termo 670.582 — nome comercial).

Expresso Rodoviário Divinópolis Ltda. (oposição ao termo 670.381 — Título: Transportadora Divinópolis Ltda.).

Indústria Metalúrgica A Pinheiro S.A. IAMO (oposição ao termo número 668.621 — marca: IMAP — cl. 50).

Indústria Metalúrgica A. Pinheiro Sociedade Anônima I M A P (oposição ao termo 668.622 — Sinal de propaganda "I M A P").

Indústria Metalúrgica A. Pinheiro Sociedade Anônima (oposição ao termo 668.623 — Nome Comercial).

Indústria Metalúrgica Castro Alves S.A. IMCA (oposição ao termo 660.313 — Nome Comercial).

Indústria Metalúrgica Castro Alves S.A. IMCA (oposição ao termo 664.363 — marca: King — cl. 8).

M. Dias Branco S.A. Comércio e Indústria (oposição ao termo 669.065 — marca: Fortaleza — cl. 50).

Almeida & Irmãos Ltda Comercio e Indústria (oposição ao termo número 680.817 — marca: Almendra — cl. 41).

Almendra & Irmãos Ltda. Comércio e Indústria (oposição ao termo 680.818 — marca: Almendra).

Junta Patrimonial do Oasis Clube (oposição ao termo 672.687 — Título: Oasis Club — cl. 33).

Revista Oasis Ltda. (oposição ao termo 672.687 — Título: Oasis Club — cl. 33).

M. A. Mendonça (oposição ao termo: 680.936 — marca: São José).

Companhia de Algodão e Oleos Finos Indústria e Comércio (oposição ao termo: 670.336 — marca: Cirol).

Indústria e Comércio Vera Limitada (oposição ao termo: 680.555 — marca: Vera Cruz).

Sirol Sociedade Industrial de Resíduos e Oleos Limitada (oposição ao termo 670.336 — marca: Cirol — classe 41).

Matisa Matadouro Industrial de Governador Valadares Sociedade Anônima (oposição ao termo: 674.742 — marca: Matisa — classe 1).

Matisa Matadouro Industrial de Governador Valadares Sociedade Anônima (oposição ao termo: 674.742 — marca: Matisa — classe 1).

Matisa Matadouro Industrial de Governador Valadares Sociedade Anônima (oposição ao termo: 674.743 — marca: Matisa — classe 2).

Matisa Matadouro Industrial de Governador Valadares Sociedade Anônima (oposição ao termo: 674.744 — marca: Matisa — classe 3).

Matisa Matadouro Industrial de Governador Valadares Sociedade Anônima (oposição ao termo: 674.745 — marca: Matisa — classe 4).

Matisa Matadouro Industrial de Governador Valadares Sociedade Anônima (oposição ao termo: 674.757 — marca: Matisa — classe 5).

MARCAS DEPOSITADAS

Publicação feita de acordo com o art. 130 do Código da Propriedade Industrial. Da data da publicação começará a correr o prazo de 60 dias para o deferimento do pedido. Durante esse prazo poderão apresentar suas oposições ao Departamento Nacional da Propriedade Industrial aqueles que se julgarem prejudicados com a concessão do registro requerido

Térmo n.º 701.384, de 19-7-65
Gimarga & Cia. Ltda.
Paraná

GIMARGA

Indústria Brasileira

Classe 36

Para distinguir: Artigos de vestuário e roupas feitas em geral: Agasalhos, aventais, alparcatas, anáguas, blusas, botas, botinas, blusões, boinas, banyans, bonés, capacetes, cartolas, crapeugas, casação, coletes, capas, chales, cachecóis, calçados, chapéus, cintos, cintas, combinações, carpinhos, calças de senhoras e de crianças, calções, calças, camisas, camisolas, camisetas, cuecas, ceroulas, colarinhos, cueiros, casacos, chinelos, dominós, echarpes, fantasias, fardas para militares, coletores, fraldas, galochas, gravatas, gorros, jogos de lingerie, jaquetas, laquês, luvas, ligas, lenços, mantos, meias, maiôs, mantas, mandrião, mantilhas, paletós, palas, penhoar, pullover, pelerinas, peugas, ponches, polainas, pijamas, punhos, perneiras, quimonos, regatos, robe de chambre, roupão, sobretudo, suspensórios, saídas de banho, sandálias, sueteres, shorts, sungas, stolas ou slacks, tuler, toucas, turbantes, ternos, uniformes e vestidos

Térmo n.º 701.385, de 19-7-65
Livros e Edições "Eldorado" Ltda.
Pernambuco

Livros e Edições "Eldorado" Ltda.

Nome comercial

Térmo n.º 701.386, de 19-7-65
Nivaldo Freitas Torres
Pernambuco

VALE OURO

Indústria Brasileira

Classe 70

Confeccões em geral para homens, senhoras e crianças

Térmo n.º 701.387, de 19-7-65
Metalgráfica do Paraná S. A.
Paraná

Metalgráfica do Paraná S/A

Nome comercial

Térmo n.º 701.388, de 19-7-65
Indústria do Milho S. A. "IMISA"
Rio de Janeiro

MAIZFINA

INDUSTRIA BRASILEIRA

Classe 46

Pasta para limpeza

Térmo n.º 701.389, de 19-7-65
Casas Gaio Marti S. A.
Guanabara
São Paulo

(PRORROGAÇÃO)



INDUSTRIA BRASILEIRA

Classe 41

Alcachofras, azeitona, alho, espargos, açúcar, alimentos para animais, amido, amêndoas, ameixas, amendoim, araruta, arroz, atum, aveia, avelãs, azeite, azitonas, banana, bacalhau, batatas, baías, biscoitos, bombons, bolachas, baunilha, café em pó e em grão, camarão, canela em pau e em pó, cacau, carnes, chá, caramelos, chocolates, confeitos, cravo, cereais, cominho, creme de leite, cremes alimentícios, croquetes, compotas, canjica, coalhada, castanha, cebola, condimentos para alimentos, colorantes, chourços, dendê, doces, doces de frutas, espinafre, essências alimentares, empadas, ervilhas, euforbia, extrato de tomate, farinhas alimentícias, favas, féculas, flocos, farelo, fermentos, feijão, figos, frios, frutas secas naturais e cristalizadas, glicose, goma de mascar, gorduras, grânulos, grão de bico, gelatina, goiabada, geleias, herba doce, herba mate, hortaliças, lagostas, linguas, leite condensado, leite em pó, legumes em conserva, lentilhas, linguiça, louro, massas alimentícias, mariscos, manteiga, margarina, marmelada, macarrão, massa de tomate, mel e melado, mate, massas para mingaus, molhos, moluscos, mostarda, mortadela, nós, moscada, nozes, óleos comestíveis, ostras, ovas, pães, palos, pralinés, pimenta, pós para pudins, pikés, peixes, presuntos, patês, petit-pois, pastilhas, pizzas, pudins, queijos, rações balanceadas para animais, requeijões, sal, saqui, sardinhas, sanduíches, salsichas, salames, sopas enlatadas, sorvetes, suco de tomates e de frutas, torradas, tapioca, tamaras, talhadinha, tremoços, tortas, tortas para alimento de animais e aves, torrões, toucinho e vinagre

Térmo n.º 701.390, de 19-7-65
Prima Eletro-Domésticos S. A.
São Paulo

PRIMA econômica

Classes: 6, 8, 11, 28, 33 e 39
Sinal de propaganda

Térmo n.º 701.391, de 19-7-65
Indústria Automobilística Borton S. A.
São Paulo

BORTON Indústria Brasileira

Classe 21

Para distinguir: Veículos e suas partes integrantes: Aros para bicicletas auto-móveis auto-caminhões, aviões, amortecedores, alavancas de câmbio, braços, breques, braços para veículos, bicicletas, carrinhos de mão e carrretas, caminhonetes, carros ambulantes, caminhões, carros tratores, carros-berços, carros-tanques, carros-irrigadores, carros, carroças, carrocerias, chassis, chapas circulares para veículos, cabos de veículos, corredeiras, para veículos, direção deslizada, estribos, escadas rolantes, elevadores para passageiros e ara carga, engates para carros, eixos de direção, freios, fronteiras para veículos, guidão, locomotivas, lanchas, motocicletas, molas, motocicletas, motocaças, moto furgões, rodas para bicicletas, raios para bicicletas, reboques, radiadores para veículos, manivelas, navios, ônibus, para-choques, para-lamas, para-brisas, pedais, pantôes, rodas para veículos, selins, tricicles, tirantes para veículos, vagões, velocípedes, varetas de controle do acelerador e acelerador, tróleibus, vómes de carros e toletes para carros

Térmo n.º 701.393, de 19-7-65
Auto Posto Silva Telles Ltda.
São Paulo

SILVA TELLES São Paulo-Capital

Classe 47

Para distinguir: Posto de serviço, lubrificação e lavagens de veículos

Térmo n.º 701.392, de 19-7-65
Metalúrgica Leiber Ltda.
São Paulo

LEIBER Indústria Brasileira

Classe 40

Móveis em geral de metal, vidro, de aço, madeira, estofados ou não, incluindo móveis para escritórios: Armários, armários para banheiro e para roupas, iscaças, almofadas, acolchoados para móveis, bancos, balcões, banquetas, bandejas domiciliares, berços, bichos, cadeiras, carrinhos para chá e café, conjuntos para dormitórios, conjuntos para sala de jantar e sala de visitas, conjuntos para terraços, jardim e praia, conjuntos de armários e gabinetes para copa e cozinha, camas, cabides, cadeiras, pratórias, cadeiras de balanço, cadeiras de rádios, colchões, colchões de molas, dispensas, divisões, divans, diverteis, de madeira, espreguiçadeiras, escrivanhas,

estantes, guarda-roupas, mesas, mesinhas, mesinhas para rádio e televisão, mesinhas para televisão, molduras para quadros, porta-retratos, poltronas, poltronas-camas, prateleiras, porta-câmbios, sofás, sofás-camas, travesseiros e vitrines

Térmo n.º 701.394, de 19-7-1965
Indústria de Ataduras Gessadas
"Modelo" Ltda
São Paulo

MODELO Indústria Brasileira

Classe 10

Ataduras gessadas, algodão ortopédico, sacos ortopédicos e malhas tubulares

Térmo n.º 701.395, de 19-7-1965
Paineladora e Confeitaria "Rainha do Lar" Ltda.
São Paulo

RAINHA DO LAR Indústria Brasileira

Classe 41
Pães e doces

Térmo n.º 701.396, de 19-7-1965
Riese Calçados Ltda.
São Paulo

RIESE Indústria Brasileira

Classe 36
Calçados

Térmo n.º 701.397, de 19-7-1965
Riese Calçados Ltda.
São Paulo

RIESE CALÇADOS LTD.A.

Nome Comercial

Térmos ns. 701.398 e 701.399, de 19-7-1965
Lemmerz S.A. Indústria
Automobilística
São Paulo

LEMMERZ Indústria Brasileira

Classe 5

Para distinguir: Aço em bruto, aço para tipo, aço para molas, aço instrumental e rápido, bronze de manganês, bronze, bronze em pó, em barra e em fio, cabos de aço, chumbo em pás, rollos ou chapas estanho em bruto, ferro, ferro cantoneiras, galvanizadas, quiza, fundido para cubilhas em bruto, ferro e

MARCAS DEPOSITADAS

Publicação feita de acordo com o art. 130 do Código da Propriedade Industrial. Da data da publicação começará a correr o prazo de 60 dias para o deferimento do pedido. Durante esse prazo poderão apresentar suas oposições ao Departamento Nacional da Propriedade Industrial aqueles que se julgarem prejudicados com a concessão do registro requerido.

aço em barra e em chapas, lâminas de metal, ligas de estanho ou chumbo aças metálicas não trabalhadas em ligotes, metal para chapear, metal para tipos, pastilhas, peças fundidas, forjadas e laminadas de metal parcialmente trabalhadas, peças em bruto para chaves, peças fundidas de metal em bruto, peças forjadas em bruto, placas ou chapas metálicas, plaquê, prata, níquel em bruto, lâminas, barras e fios, solda de tântio, tungstênio, vareta e zinco

Classe 7

Máquinas e utensílios para serem usados exclusivamente na agricultura e horticultura a saber: arados, abridores de sulcos, adubadeiras, ancinhos mecânicos e empilhadores combinados, arrancadores mecânicos para agricultura, bateadeiras para cereais, bombas para adubar, ceifadeiras, carpideiras, ceifadoras para arroz, charruas para agricultura, cultivadores, debulhadores, destocadores, desentregadores, esmagadores para a agricultura, escarificadores, enchevadeiras, facas para máquinas agrícolas, ferradeiras, gadanhos, garras para arado, grades de discos ou dentes, máquinas bateadeiras para agricultura, máquinas inseticidas, máquinas, vaporizadoras, máquinas de moer, máquinas niveladoras de terra, máquinas perfuradoras para a agricultura, máquinas de plantar, motocarretas, máquinas regadeiras, máquinas de roçar, de semear, para sulfatar de torquir, de triturar de estavelar terra para irrigação, para matar formigas e outros insetos, para burrificar e pulverizar desinfetantes para adubar para agitar e espalhar palha, para colher algodão, para colher cereais, máquinas amassadoras para fins agrícolas, de cortar árvores, para espalhar, para capinar, máquinas combinadas para semear e cultivar, de desbanar para ensilar, máquinas e moinhos para torrar grãos, máquinas tascadoras, ordenadores mecânicos, raladores mecânicos, rolos compressores para a agricultura, secadeiras, semeadeiras, secadeiras, semeadoras de terra, tosadores de grama, tratores agrícolas, válvulas para máquinas agrícolas

Térmo n.º 701.400, de 19-7-1965
Victor Hugo Lenisa Coutinho
São Paulo

CALARCO-FEIRA
BRASILEIRA DE CALÇADOS
E ARTEFATOS DE COURO
São Paulo-Capital

Classes: 33, 35 e 36
Título de Estabelecimento

Térmo n.º 701.402, de 19-7-1965
Victor Hugo Lenisa Coutinho
São Paulo

FEIRA DE PAPAÍ NOEL
São Paulo-Capital

Classes: 33 e 49
Título de Estabelecimento

Térmo n.º 701.401, de 19-7-1965
Victor Hugo Lenisa Coutinho
São Paulo

ARCONSVIL-SALÃO BRASILEIRO DA ARQUITETURA E CONSTRUÇÃO CIVIL
São Paulo-Capital

Classes: 16 e 33
Título de Estabelecimento

Térmos ns. 701.403 e 701.404, de 19-7-1965
Irmãos Lantieri Ltda
São Paulo



INDÚSTRIA BRASILEIRA

Classe 4

Cria vegetal e animal em bruto

Classe 40

Móveis em geral de metal, vidro, de aço, madeira estofados ou não, inclusive móveis para escritórios: Armários, armários para banheiro e para roupas, isadas, almofadas acolchoadas para móveis, bancos, balcões, banquetas, bandejas domiciliares, berços, biombo, cadeiras, carrinhos para chá e café, conjuntos para dormitórios, conjuntos para sala de jantar e sala de visitas, conjuntos para terraços, jardim e praia, conjuntos de armários e gabinetes para sala e cozinha, camas, cabides, cadeiras giratórias, cadeiras de balanço, caixas de rádio, colchões, colchões de molas, suspensas, divisões, divans, discotecas de madeira, espreguiçadeiras, escritórios, mesas, guarda-roupas, mesas, mesinhas, mesinhas para rádio e televisão, mesinhas para televisão, molduras para quadros, porta-retratos, poltronas, poltronas-camas, prateleiras, porta-chaves, sofás, sofás-camas, traveseiros e vitrines

Térmo n.º 701.405, de 19-7-1965
Comércio de Papéis Arpel Limitada
Guanabara

ARPEL

INDÚSTRIA BRASILEIRA

Classe 38

Para ser usado em papéis de correspondência, contabilidade, impressos, velas, tabuletas e outros locais

Térmo n.º 701.406 de 19-7-1965
Saara — Sociedade de Amigos Adjacências Rua da Alfândega Guanabara

S.A.A.R.A.

SOCIEDADE DE AMIGOS DAS ADJACÊNCIAS DA RUA DA ALFÂNDEGA

Nome Comercial

Térmo n.º 701.407, de 19-7-1965
Botelho & Guimarães Ltda.
Guanabara

EDU

Classes: 12, 13, 23, 36, 37 e 48
Artios da classe

Térmo n.º 701.408, de 19-7-1965
SOCOI — Soc. de Com. Ind. e Representações Ltda.
Guanabara

PRORROGAÇÃO



Classes: 1, 2, 3, 6, 7, 8 e 10
Insignia

Térmo n.º 701.410 de 19-7-1965
Lanchonete Damão e Diu Ltda.
Guanabara

Damão e Diu

Classe 41

Alcachofras, alétria, alho, espargos, açúcar, alimentos para animais, amido, amêndoas, ameixas, amendoim, araruta, arroz, atum, aveia, avelãs, azeite, azeitonas, banha, bacalhau, batatas, balas, biscoitos, bombons, bolachas, baunilha, café em pó e em grão, camarão, canela, em pau e em pó, cacau, carnes, chá, caramelos, chocolates, confeitos, cravo, cereais, cominho, creme de leite, cremes, alimentícios, croquetes, compotas, canjica, coalhada, castanha, cebola, condimentos para alimentos, colorantes, clourigos, dendê, doces, doces de frutas, espinafre, essências alimentares, empadas, ervilhas, enxovas, extrato de tomate, farinhas alimentícias, favas, feijão, flocos, farelo, fermentos, feijão,

figos, frios, frutas secas naturais e cristalizadas; glicose, goma de mascar, gorduras, grânulos, grão de bico, gelatina,

Térmo n.º 701.411, de 19-7-1965
Sociedade Hebraico Brasileira Renascença
São Paulo

COLÉGIO HEBRAICO BRASILEIRO RENASCENÇA, GINÁSIO MODERNO VOLTADO PARA O TRABALHO

Classe 33

Uma instituição de ensino em geral

Térmo n.º 701.412, de 19-7-1965
Sociedade Hebraico Brasileira Renascença
São Paulo

COLÉGIO HEBRAICO BRASILEIRO RENASCENÇA, GINÁSIO MODERNO

Classe 33

Uma instituição de ensino em geral

Térmos ns. 701.413 e 701.414 de 19-7-1965
Madequímica S.A. Indústria de Madeiras Termo Estabilizadas
Rio Grande do Sul

TABOPAN

Classe 4

Madeiras em bruto ou parcialmente preparadas

Classe 16

Madeiras para construções, ripas de madeira, tacos, etc.

Térmos ns. 701.415 e 701.416 de 19-7-1965

Madequímica S.A. Indústria de Madeiras Termo Estabilizadas
Rio Grande do Sul

PINHOPAN

Classe 4

Madeiras em bruto ou parcialmente preparadas

Classe 16

Madeiras para construções, ripas de madeira, tacos, etc.

Térmos ns. 701.417 e 701.418, de 19-7-1965

Madequímica S.A. Indústria de Madeiras Termo Estabilizadas
Rio Grande do Sul

MADEPLAC

Classe 4

Madeiras em bruto ou parcialmente preparadas

MARCAS DEPOSITADAS

Publicação feita de acordo com o art. 130 do Código da Propriedade Industrial. Da data da publicação começará a correr o prazo de 60 dias para o deferimento do pedido. Durante esse prazo poderão apresentar suas oposições ao Departamento Nacional da Propriedade Industrial aqueles que se julgarem prejudicados com a concessão do registro requerido.

Classe 16
 Madeiras para construções, ripas de condensado, leite em pó, legumes em margarina, marmelada, macarrão, massas alimentícias, mariscos, manteiga, pães, patos, pralinés, pimenta, pós para pudins, pickles, peixes, presuntos, patês, petit-pois, pastilhas, pizzas, pudins, queijos, rações balanceadas para animais, requeijões, sal, sagu, sardinhas, sanduíches, salsichas, salames, sopas enlatadas, sorvetes, suco de tomates e de frutas; torradas, tapioca, tamaras, talhaim, tremoços, tortas, tortas para alimento de animais e aves, torrões, goiabada, geléias, herba doce, herba mate, hortaliças, lagostas, linguas, leitezes, óleos comestíveis, ostras, ovas, mostarda, mortadela, nós moscade, nozes de tomate, mel e melado, mate, massas para mingaus, molhos, moluscos, conserva, lentilhas, linguça, louro, mostardinho e vinagre

Térmo n.º 701.419, de 19-7-1965
 Guanabara

NUTRICIONISTAS ASSOCIADOS
 Food and Nutritionist Association

Classe 33
 Promoção e assistência de alimentação a coletividade sadia e enferma (dieta e dietoterapia)

Térmo n.º 701.420, de 19-7-1965
 Ancora Indústria e Comércio
 São Paulo

Auto-Moc
 Indústria Brasileira

Classe 36
 Calçados em geral

Térmo n.º 701.421, de 19-7-1965
 Sombra — Persianas Japonezas Ind. e Com. Ltda.
 Guanabara

Sombra

Classe 16
 Persianas

Térmo n.º 701.422, de 19-7-1965
 Alcides Menzoni
 São Paulo

Café Menzoni
 INDUSTRIA BRASILEIRA

Classe 41
 Café

Térmo n.º 701.423, de 19-7-1965
 Jaime Antonio Teixeira
 Guanabara

Unhafort
 Indústria Brasileira

Classe 3
 Produtos farmacêuticos indicados no fortalecimento das unhas

Térmo n.º 701.424, de 19-7-1965
 Walter Balsmelli & Filho Ltda.
 São Paulo

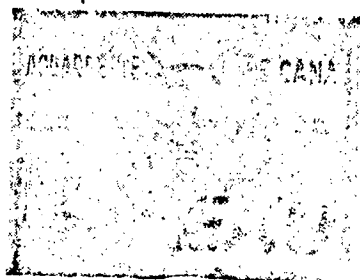

Classe 42
 Aguardente

Térmo n.º 701.425, de 19-7-1965
 Goma-Flex — Indústria da Borracha Limitada
 Rio Grande do Sul

Goma-Flex
 Indústria Brasileira

Classe 39

Para distinguir: Artefatos de borracha, borracha, artefatos de borracha para veículos, artefatos de borracha não incluídos em outras classes: Arruelas, arrolas, amortecedores, assentos para cadeiras, borrachas para aros, batentes de cofre, buchas de estabilizador, buchas, buchas para pincão, batente de porta

batente de chassis, bicos para mamadeiras, braçadeiras, bocais, bases para telefones, borrachas para carrinhos industriais, borracha para amortecedores, bainhas de borracha para rédeas, cochim de motor, câmaras de ar, chupetas, cordões massiços de borracha, cabos para ferramentas, chuveiros, calços de borracha, chapas e centros de mesa, cordas de borracha, cápsulas de borracha para dentro de mesa, calços de borracha para máquinas, copos de borracha para freios, dedeiras, desentupadeiras, discos de mesa, descanso para pratos encostos, embolos, esguichos, estrados, esponjas de borracha em quebrajacto para orneiras, fios de borracha lisos, formas de borracha, guarnições para automóveis, guarnições para veículos, lancheias para escolares, lâminas de borracha para degraus, listas de borracha, manoplas, maçanetas, protetores para para-lamas, protetores de para-choques, pedal do acelerador, pedal de partida, peras para businas, pratinhos, pneumáticos, pontas de borracha para bengalas e muletas, rodas massiças, rodízios, revestimentos de borracha, rodas de borracha para móveis, sanfonas de vácuo, suportes de motor sapatas do pedal do breque, resembaio e isolador, suportes, semi-pneumáticos, suportes de câmbio, sanfonas de partidas, saltos, soias e solados de borracha, surdinas de borracha para aplicação aos fios telegráficos e telefônicos, travadores de porta, tigelas, tigelas, tampas de borracha para contálgotas, tiras de borracha para elaboração de substâncias químicas

Térmo n.º 701.426, de 19-7-1965
 Felipe Cresini & Filhos Ltda.
 Rio Grande do Sul

CHESINI
 Indústria Brasileira

Classe 42
 Para distinguir: Aguardentes, aperitivos, aniz, bitter, brandy, conhaque, cervejas, fernet, genebra, gin, kumel, licores, nectar, punch, pimpermint, rhum, sucos de frutas sem álcool, vinhos vermuth, vinhos espumantes, vinhos quinquados e whisky

Térmo n.º 701.427, de 19-7-1965
 Sete Zero Sete Arquitetura Promocional Ltda.
 Guanabara

Central de Liquidações
 Classe 33
 Exposição, letras e promoções

Térmos ns. 701.428 a 701.433, de 19-7-1965
 C.I.F.P.A. S.A. — Crédito, Investimento, Representações e Administração
 Guanabara

CIFRA

Classe 16
 Artigos da classe
Classe 25
 Artigos da classe
Classe 50
 Artigos da classe
Classe 16
 Sinal de propagação
Classe 25
 Sinal de propagação
Classe 50
 Sinal de propagação

Térmo n.º 701.434, de 19-7-1965
 Sociedade Corretora Paulista
 São Paulo

SOCIEDADE CORRETORA PAULISTA

Classe 33
 Título de Estabelecimento

Térmo n.º 701.435, de 19-7-1965
 Bravo — Lubrificantes e Derivados Limitada
 Guanabara

BRAVO — LUBRIFICANTES E DERIVADOS LTDA.

Nonte Comercial

Térmos ns. 701.436 e 701.437, de 19-7-1965
 Bravo — Lubrificantes e Derivados Limitada
 Guanabara

BRAVO INDUSTRIA BRASILEIRA

Classe 46
 Artigos da classe
Classe 47
 Artigos da classe

MARCAS DEPOSITADAS

Publicação feita de acordo com o art. 130 do Código da Propriedade Industrial. Da data da publicação começará a correr o prazo de 60 dias para o deferimento do pedido. Durante esse prazo poderão apresentar suas oposições ao Departamento Nacional de Propriedade Industrial aqueles que se julgarem prejudicados com a concessão do registro requerido

Térmo n.º 701.438, de 19-7-65
Frigorífico Santa Lúcia Ltda.
Rio de Janeiro

SANTA LÚCIA
INDÚSTRIA BRASILEIRA

Classe 41
Artigos da classe

Térmo n.º 701.439, de 19-7-65
Comércio e Indústria Pedro Sales Ltda.
Guanabara

PEDRO SALES
INDÚSTRIA BRASILEIRA

Classe 16
Artigos da classe

Térmos n.º 701.440 e 701.441, de 19-7-65
Roberto Ney Soares
Rio de Janeiro

GAÚCHO

Classes: 41, 42 e 43
Título de estabelecimento
Classes: 41, 42 e 43
Título de estabelecimento

Térmo n.º 701.442, de 19-7-65
Cia. Atlântica de Investimentos
Catland
Guanabara

FUNDO DOS FUNDOS

Classe 33
Título de estabelecimento

Térmo n.º 701.443, de 19-7-65
Sinbec - Comércio Indústria de Joias
Ltda.
Guanabara

SINBEC - COMÉRCIO
INDÚSTRIA DE
JÓIAS LTDA.

Nome comercial

Térmo n.º 701.444, de 19-7-65
Sinbec - Comércio Indústria de Joias
Ltda.
Guanabara

SINBEC
INDÚSTRIA BRASILEIRA

Classe 13
Artigos da classe

Térmo n.º 701.445, de 19-7-65
Fama Rodovias e Transportes Ltda.
Guanabara

FAMA RODOVIAS E
TRANSPORTES LTDA.

Nome comercial

Térmo n.º 701.446, de 19-7-65
Graphen Studio Ltda.
Guanabara

GRAPHEN
INDÚSTRIA BRASILEIRA

Classe 25
Artigos da classe

Térmo n.º 701.447, de 19-7-65
Café e Bar Pintolessa Ltda.
Guanabara

PINTOLESSA
INDÚSTRIA BRASILEIRA

Classe 41
Artigos da classe

Térmo n.º 701.448, de 19-7-65
A. S. Panza
Guanabara

CHARUTARIA
TIROL

Classe 44
Título de estabelecimento

Térmo n.º 701.449, de 19-7-65
Marujo & Fernandes Cia. Ltda.
Guanabara

ELETRÔNICA
IV CENTENÁRIO

Classe 8
Título de estabelecimento

Térmo n.º 701.450, de 19-7-65
Eletro-Mecânica Viana do Castelo Ltda.
Guanabara

VIANA DO CASTELO

Classe 8
Artigos da classe

Térmo n.º 701.451, de 19-7-65
Condê de Wantuil
Guanabara

CAROTENOL

Classe 41
Substâncias alimentícias para pássaros

Térmo n.º 701.452, de 19-7-65
Irmãos Cemente S. A. Indústrias
Gráficas
São Paulo

WINDSOR
INDÚSTRIA BRASILEIRA

Classe 28
Chapas de material plástico, bobinas de material plástico, material plástico para uso em encadernações e em artigos de escritório

Térmo n.º 701.453, de 19-7-65
J. Cruz & Cia. Ltda.
Amazonas



Classe 43
Guanará

Térmo n.º 701.454, de 19-7-65
Felipe Mayor Corona
São Paulo

"EL TORERO"
IND. BRASILEIRA

Classe 42

Para distinguir: Aguardentes, aperitivos, anís, bitter, brandy, conhaque, cervejas fernet, genebra, gin, kumel, licores, nectar, punch, pimpermint, rum, sucos de frutas em álcool, vinhos, vermouth, vinhos espumantes, vinhos quinquados, whisky

Térmo n.º 701.455, de 19-7-65
Expresso King Ltda.
São Paulo

"EXPRESSO KING-UM REI
AS SUAS ORDENS"

Classe 33
Insignia comercial

Térmo n.º 701.456, de 19-7-65
Cia. de Cigarros Souza Cruz
Guanabara

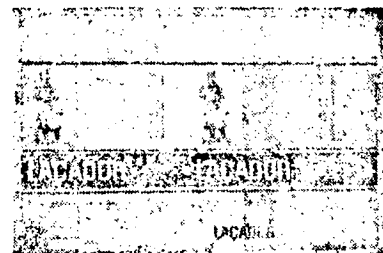

Classe 44

Tabaco manufatura ou não, artigos fumantes, exceto papel (classe 38), a saber: Acendedores de cigarros, charutos, aromanzadores para fumantes, bolsos para fumo, tabaco e rapé, boquilhas, cachimbos, cigarrilhas, cinzeiros; filtros para piteiras, fosforeiras, fumo manufaturado ou não; isqueiros; porta-charutos, palha para cigarros, piteiras, ponteiros de cachimbos e porta-cigarros

Térmo n.º 701.457, de 19-7-65
Cia. de Cigarros Souza Cruz
Guanabara

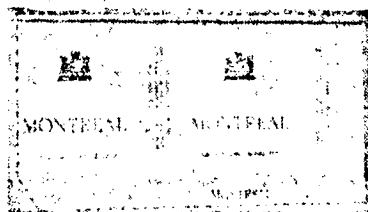

Classe 44

Tabaco manufatura ou não, artigos fumantes, exceto papel (classe 38), a saber: Acendedores de cigarros, charutos, aromanzadores para fumantes, bolsos para fumo, tabaco e rapé, boquilhas, cachimbos, cigarrilhas, cinzeiros; filtros para piteiras, fosforeiras, fumo manufaturado ou não; isqueiros; porta-charutos, palha para cigarros, piteiras, ponteiros de cachimbos e porta-cigarros

Térmo n.º 701.458, de 19-7-65
Cia. de Cigarros Souza Cruz
Guanabara

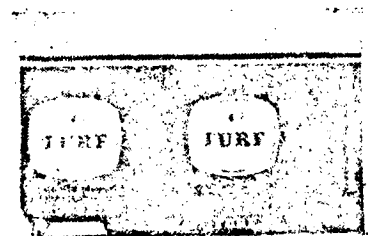

Classe 44

Tabaco manufatura ou não, artigos fumantes, exceto papel (classe 38), a saber: Acendedores de cigarros, charutos, aromanzadores para fumantes, bolsos para fumo, tabaco e rapé, boquilhas, cachimbos, cigarrilhas, cinzeiros; filtros para piteiras, fosforeiras, fumo manufaturado ou não; isqueiros; porta-charutos, palha para cigarros, piteiras, ponteiros de cachimbos e porta-cigarros

MARCAS DEPOSITADAS

Publicação feita de acordo com o art. 130 do Código da Propriedade Industrial. Da data da publicação começará a correr o prazo de 60 dias para o deferimento do pedido. Durante esse prazo poderão apresentar suas oposições ao Departamento Nacional da Propriedade Industrial aqueles que se julgarem prejudicados com a concessão do registro requerido

as para fumo, tabaco e rapé, boquilhas, cachimbos, cigarrilhas, cinzeiros; filtros para piteiras, fosforeiras, fumo manufaturado ou não; isqueiros; porta-charutos, palha para cigarros, piteiras, portateiras de cachimbos e porta-cigarros

Térmo n.º 701.459, de 19-7-65
Brunsbras Bilhares Ltda.
Guanabara

BRUNSBAS

Classe 49
Artigos da classe

Térmo n.º 701.460, de 19-7-65
Bel-Lux Comercial e Instaladora Eléctro Ltda.
Guanabara

BEL LUX

Classe 8
Artigos da classe

Térmo n.º 701.461, de 19-7-65
Dsex - Organização de Serviços Executivos Ltda.
Guanabara

CONSEX

Classe 50
Artigos da classe

Térmo n.º 701.462, de 19-7-65
O Farol das Tintas Ltda.
Rio de Janeiro

O FAROL DAS TINTAS LTDA.

Nome comercial

Térmo n.º 701.463, de 19-7-65
O Farol das Tintas Ltda.
Rio de Janeiro

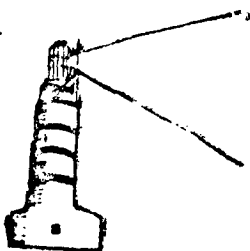

Classe 1
Artigos da classe

Térmo n.º 701.464, de 19-7-65
Mercados da Leopoldina Ltda.
Rio de Janeiro

LEOPOLDINA

Classe 41
Artigos da classe

Térmo n.º 701.465, de 19-7-65
Distribuidora de Carnes Gramacho Ltda.
Rio de Janeiro

GRAMACHO

Classe 41
Artigos da classe

Térmo n.º 701.466, de 19-7-65
Joel Batista de Oliveira
Bahia

GEREJA

Classe 41
Café em grão, torrado e moído

Térmo n.º 701.467, de 19-7-65
João Batista Neto
Bahia

IAÇU

Classe 41
Café em grão, torrado e moído

Térmo n.º 701.468, de 19-7-1965
Antenor Alves de Oliveira
Bahia

SAUDENSE

Classe 41
Café em grão, torrado e moído

Térmo n.º 701.469, de 19-7-1965
José Francisco de Andrade
Bahia

EM A

Classe 41
Café em grão, torrado e moído

Térmo n.º 701.470, de 19-7-1965
Rui Queiros Bongleux
Minas Gerais

Café Ringa

Classe 41
Café em grão, torrado e moído

Térmo n.º 701.471, de 19-7-1965
Lederman Loureiro de Paula
Minas Gerais

Café Solar

Classe 41
Café em grão, torrado e moído

Térmo n.º 701.472, de 19-7-1965
Agro Lar Indústria e Comércio de Inseticidas S.A.
São Paulo

PRORROGAÇÃO

FUMOR INDUSTRIA BRASILEIRA

Classe 2
Inseticidas

Térmo n.º 701.473, de 19-7-1965
Julius Schmidt
Alemanha

PRORROGAÇÃO



Guarnições de reposteiros em cobre sem anéis, artigos para decorações interiores a saber: Varas de ferro para cortinas, suportes, rosetas, suportes estofados, roletas, corredeiras, registros, varas para tapetes de escada, ilhoses ou grampos, parafusos para tapetes e pregos para tapetes

Térmo n.º 701.474, de 19-7-1965
(Prorrogação)
E. Merck Aktiengesellschaft

PRORROGAÇÃO

PECTAMED

Classe 5
Um produto farmacêutico destinado ao tratamento da tosse e de traqueobronquites

Térmo n.º 701.475, de 19-7-1965
(Prorrogação)
Röhm & Haas Ges. Mit Beschränkter Haftung
Alemanha

PRORROGAÇÃO

ROHADUR

Classe 28
Vidro orgânico feito de matéria plástica em forma de chapas e blocos

Térmo n.º 701.476, de 19-7-1965
(Prorrogação)
Ciba Sociéte Anonyme (em alemão)
Ciba Aktiengesellschaft) (em inglês)
Ciba Limited)
Suíça

PRORROGAÇÃO

SERPASOL

Classe 3
Um produto farmacêutico dotado de ação sobre a pressão sanguínea

Térmo n.º 701.477, de 19-7-1965
(Prorrogação)
Ciba Sociéte Anonyme (em alemão)
Ciba Aktiengesellschaft) (em inglês)
Ciba Limited)
Suíça

PRORROGAÇÃO

Vioform

Classe 5
Um produto farmacêutico, destinado ao tratamento de lesões infectadas ou sujeitas a infecção, úlceras varicosas, queimaduras, eczemas epidermofíticas, escoriações, dermatites, vaginites produzidas pelo traqueoma; higiene umbilical recém-nascidos

Térmo n.º 701.478 de 19-7-1965
(Prorrogação)
Produtos Químicos Ciba S.A.
São Paulo

PRORROGAÇÃO

PERCORTOL

Indústria Brasileira

Classe 3
Um produto farmacêutico, destinado ao tratamento de doença de Addison, insuficiência cortico-suprarrenal relativa; ma-

MARCAS DEPOSITADAS

Publicação feita de acordo com o art. 130 do Código da Propriedade Industrial. Da data da publicação começará a contar o prazo de 30 dias para o deferimento do pedido. Durante esse prazo poderão apresentar suas oposições ao Departamento Nacional da Propriedade Industrial aqueles que se julgarem prejudicados com a concessão do registro requerido

greza endócrina, astenia, adinamia, estados de esgotamento e hipotonia; convalescenças retardadas após doenças infecciosas e operações, úlceras gastroduodenais, enterite crônica, hepatite, cirrose hepática diabete açúcarado tratamento e profilaxia do croque cirúrgico obstétrico, traumático e após queimaduras graves, astenia dos climas quentes, actinotoxicoses por exemplo conseqüentes à roentgenoterapia vômitos de gravidez, miastenia gravídica, criação de prematuros, distrofia dos lactentes

Térmo n.º 701.479 de 19-7-1965
(Prorrogação)
Produtos Químicos Ciba S.A.
São Paulo

PRORROGAÇÃO

VIOFAL

Indústria Brasileira

Classe 3
Um produto farmacêutico, destinado ao tratamento de doenças vaginais

Térmo n.º 701.480, de 19-7-1965
(Prorrogação)
Farbenfabriken Bayer Aktiengesellschaft
Alemanha

PRORROGAÇÃO

FOLIDOL

Classe 2
Inseticidas

Térmo n.º 701.481, de 19-7-1965
(Prorrogação)
Farbenfabriken Bayer Aktiengesellschaft
Alemanha

PRORROGAÇÃO

VULKADUR

Classe 1
Produtos químicos para aumentar a dureza de artigos de borracha ou caucho sintético, por exemplo à base de polimerizatos mistos de butadieno e acrilonitrila ou de polimerizatos mistos de butadieno e estrol

Térmo n.º 701.482, de 19-7-1965
(Prorrogação)
Farbenfabriken Bayer Aktiengesellschaft
Alemanha

PRORROGAÇÃO

DESMODUR

Classe 1
Produtos químicos utilizados como matéria prima na fabricação de vernizes, colas químicas e plastificantes

Térmo n.º 701.483, de 19-7-1965
(Prorrogação)
Farbenfabriken Bayer Aktiengesellschaft
Alemanha

PRORROGAÇÃO

DESMOPHEN

Classe 1
Produtos químicos utilizados como matéria prima na fabricação de vernizes, colas químicas e plastificantes

Térmo n.º 701.484, de 19-7-1965
(Prorrogação)
Aliança Comercial de Anilinas S.A.
Guanabara

PRORROGAÇÃO

MICROSULFO

Indústria Brasileira

Classe 2
Produtos químicos para exterminar pragas e vegetais

Térmo n.º 701.485, de 19-7-1965
(Prorrogação)
Aliança Comercial de Anilinas S.A.
Guanabara

PRORROGAÇÃO

DIMEFOS

Indústria Brasileira

Classe 2
Produtos químicos para exterminar pragas e vegetais

Térmo n.º 701.486, de 19-7-1965
(Prorrogação)
C. F. Boehringer & Soehne G.M.B.H.
Alemanha

PRORROGAÇÃO



Classe 18

Para distinguir: Perfumes, essências, extratos água de colônia, água de toucador, água de beleza, água de quina, água de rosas, água de alfazema, água para barba, loções e tónicos para os cabelos e para a pele, brilhantina, bandolina, batons, cosméticos, fixadores de penteados, petróleos, óleos para os cabelos, creme evanescente, cremes para pestana e sobrancelhas, preparados para durrosos e pomadas para limpeza da pele e "maquilage" depilatorios, desodorantes, vinagre aromático, pó de arroz e talco perfumado ou não, lapis para o rosto e para os lábios, sabão e creme embelezar cílios e olhos, carmim para opamuzad opimby ogqes 'requeq' eud ou não, sabonetes, dentífricos em pó, pasta ou liquido; sais perfumados para banhos, pentes vaporizadores de perfume; escovas para dentes, cabelos, unhas e cílios, rum de louro, saquinho perfumado, preparados em pó, pasta, liquido e tijolos ara o tratamento das unhas dissolventes e vernizes, removedores de cuticular; glicerina perfumada para os cabelos e preparados para descolorir unhas, cílios e pintas ou sinais artificiais, óleos para a pele

Térmo n.º 701.487, de 19-7-1965
(Prorrogação)
C. F. Boehringer & Soehne G.M.B.H.
Alemanha

PRORROGAÇÃO

RAUPINA

Classe 3
Preparado farmacêutico para o tratamento das hipertônias

Térmo n.º 701.488, de 19-7-1965
(Prorrogação)
C.F. Boehringer & Soehne G.M.B.H.
Alemanha

PRORROGAÇÃO

CYCLOMYCINA

Classe 3
Um preparado antibiótico para combater doenças infecciosas

Térmo n.º 701.489, de 19-7-1965
"Guarauto" Guarã Auto Peças Ltda.
São Paulo

GUARAUTO

INDÚSTRIA BRASILEIRA

Classe 21

Para distinguir: Veículos e suas partes integrantes: Aros para bicicletas, automóveis auto-caminhões aviões, amortecedores, alavancas de câmbio, braços, breques, braços para veículos, bicicletas, carrinhos de mão e carretas, caminhonetes, carros ambulantes, caminhões, carros, tratores, carros-berços, carros-tanques, carros-irrigadores, carros, carroças, carrocerias, chassis, chapas circulares para veículos, cabos de veículos, corredeiras, para veículos, direção desligadeiras, estribo, escadas rolantes, elevadores para assageiros e ara carga, engates para carros eixos de direção, freios, fronteiras para veículos, guidão, locomotivas, lanchas, motocicletas, molas, motocicletas, motocargas, moto furgões, rodas para bicicletas, raios para bicicletas, réboques, radiadores para veículos manivelas, navios, ônibus, para-choques, para-lamas, para-brisas, pedais, pantôes, rodas para veículos, selins, tricicles, tirantes para veículos, vagões, velocípedes, varetas de controle do acelerador e carros e toletes para carros acelerador, tróleis, troleibus, vareas de

Térmo n.º 701.490, de 19-7-65
Laboratórios Lepetit S. A.
São Paulo

CITROVIT

INDÚSTRIA BRASILEIRA

Classe 3

Para distinguir: Um preparado farmacêutico usado nas carências vitamínicas

Térmo n.º 701.492, de 19-7-65
Mario Paschkes & Cia.
São Paulo



INDÚSTRIA BRASILEIRA

Classe 22

Para distinguir: Fios de algodão, cânhamo, juta, lã, aylon, fios plásticos, fios de sedã natural e rayon para tecelagem, ara costura, tricotagem e para crochê. Fios e linhas de toda espécie. Fios e linha para pesca, linhas de aço para pesca

MARCAS DEPOSITADAS

Publicação feita de acordo com o art. 130 do Código da Propriedade Industrial. Da data de publicação começará a correr o prazo de 60 dias para o deferimento do pedido. Durante esse prazo poderão apresentar suas oposições ao Departamento Nacional da Propriedade Industrial aquelas que se julgarem prejudicadas com a concessão do registro requerido

Térmo n.º 701.491, de 19-7-65
Luna Plast Fábrica de Espelhos Ltda.
São Paulo

Luna Plast
FÁBRICA DE ESPELHOS LTDA.

Nome comercial

Térmo n.º 701.493, de 19-7-65
Posto Tamandaré Ltda.
São Paulo

TAMANDARÉ
INDÚSTRIA BRASILEIRA

Classe 41

Óleos de qualquer espécie para iluminação, aquecimento e lubrificação. Petróleo refinado, semi-refinado e não-refinado, com ou sem a mistura de óleos minerais, animais ou vegetais para a iluminação, aquecimento, lubrificação ou combustão, e graxas. Produtos e óleos combustíveis provenientes de petróleo

Térmo n.º 701.494, de 19-7-65
Vulpaulista Comércio e Representações Ltda.
São Paulo

VULPAULISTA
INDÚSTRIA BRASILEIRA

Classe 39

Para distinguir: Artefatos de borracha, borracha, artefatos de borracha para veículos, artefatos de borracha não incluídos em outras classes: Arruelas, argolas, amortecedores, assentos para cadeiras, borrachas para aros, batentes de cofre, buchas de estabilizador, buchas, buchas para jumelo, batente de porta, batente de chassi, bicos para mamadeiras, braçadeiras, bocais, bases para telefones, borrachas para carrinhos industriais, borracha para amortecedores, bainhas de borracha para rédens, cochim de motor, câmaras de ar, chapetas, cordões massivos de borracha, cabos para ferramentas, chuveiros, calços de borracha, chapas e centros de mesa, cordas de borracha, cápsulas de borracha para centro de mesa, calços de borracha para máquinas, copos de borracha para freios, dedeiras, desentupidoras, discos de mesa, descanso para pratos, encostos, êmbolos, esguichos, estrados, esponjas de borracha em quebrajacte para torneiras, fios de borracha tipo fôrmas de borracha, guarnições para móveis, guarnições de borracha para automóveis, guarnições para veículos, lancheiras para escolares, lâminas de borracha para degraus, listas de borracha para janelas e para portas, lençóis

de borracha, manoplas, maçanetas, protetores para para-lamas, protetores de para-choques, pedal de acelerador, pedal de partida, peras para businas, pratinhos, pneumáticos, pontas de borracha para bengalas e muletas, rodas massiças, rodízios, revestimentos de borracha, rodas de borracha para móveis, sanfonas de vácuo, suportes de motor, sapaças do pedal de breque, semelbaio e isoladores, suportes, semi-pneumáticos, suportes de câmbio, sanfonas de partida, saltos, solas e soldados de borracha, surdinas de borracha para aplicação aos fios telegráficos e telefônicos, travadores de porta, tijelas, tubos, tampas de borracha para contâmetros, tinas de borracha para elaboração de substâncias químicas

Térmo n.º 701.495, de 19-7-65
Nazinha — Modas Ltda.
São Paulo

Nazinha
Indústria Brasileira

Classe 36

Para distinguir: Artigos de vestuário e roupas feitas em geral: Agasalhos, aventais, alparcatas, anguas, blusas, botas, botinas, blusões, boinas, batedouros, bonés, capacetes, cartolas, carapuças, casacação, coletes, capas, chales, cachecóis, calçados, chapéus, cintos, cuecas, camisas, camisolas, camisetas, cuecas, ceroulas, colarinhos, cueiros, casacos, chinelos, dominós, echarpes, fantasias, fardas para militares, coqueias, faldas, galochas, gravatas, gorros, logos de lingerie, jaquetas, laços, luvas, ligas, lenços, mantôs, meias, malhas, mantas, mandrilho, mantilhas, orelheiras, palmos, penhoar, pulover, pelerinas, peugas, ponchas, polainas, pilanhas, punhos, perneiras, quimonos, regatos, suspensórios, saídas de banho, sandálias, cintas, combinações, carpinhos, calças de senhoras e de crianças, calções, calcetões, shorts, sungas, stolas ou slacks, toucas, toucas, turbantes, ternos, uniformes e vestidos

Térmo n.º 701.496, de 19-7-65
José de Almeida Babo
Rio de Janeiro

Caravelas Restaurante

Classes: 41, 42 e 43
Título

Térmo n.º 701.497, de 19-7-65
Companhia Brasileira de Publicações
Guanabara

BIBLIORAMA

Classe 32

Para distinguir: Almanaque, agendas, boletins, boletins impressos, crônicas,

folhetos, jornais, peças cinematográficas, peças teatrais, programas de televisão e revistas

Térmo n.º 701.498, de 19-7-65
Companhia Brasileira de Publicações
Guanabara

LIVRORAMA

Classe 32

Para distinguir: Revistas, jornais, anuários, almanaques, livros, álbuns, boletins, catálogos, peças radiofônicas, teatrais e cinematográficas, programas de rádio e de televisão

Térmo n.º 701.499, de 19-7-65
(Prorrogação)
Ford Motor Company
Estados Unidos da América

CONTINENTAL

Classe 21

Cireorrarsapau7 sã
Carrocerias para veículos

Térmo n.º 701.500, de 19-7-65
Amtenas — Associação dos Amigos da
Televisão na Área Santista

São Paulo

amtenois
ASSOCIAÇÃO DOS AMIGOS DA
TELEVISÃO NA ÁREA SANTISTA

Classes: 32 e 33

Programas de rádio e televisão, jornais, revistas, bem como as atividades da requerente, referentes a assistência e divulgação dos assuntos técnicos e culturais ligados à televisão e afins

Térmo n.º 701.501, de 19-7-65
Companhia Imperial Comércio e
Indústria

Do Pomar
Para o Seu Lar

Classe 41

Substâncias alimentícias e seus preparados, ingredientes de alimentos, essências alimentícias

Térmo n.º 701.502, de 19-7-65
Dyan Artefatos de Couro Ltda.
Guanabara

DAYAN

Indústria Brasileira

Classe 35

Couros e peles preparados ou no. Artefatos de couros e peles não incluídos em outras classes

Térmo n.º 701.503, de 19-7-65
Galli & Biolo Ltda.
Rio Grande do Sul

BUGRE

Indústria Brasileira

Classe 41

Café em pó e em grão

Térmo n.º 701.504, de 20-7-65
Agostinho Petruce
São Paulo

PRORROGAÇÃO

MENEZES
Indústria Brasileira

Classe 21

Veículos e suas partes integrantes, a saber: Barcos, automóveis, auto-caminhões, avôes, amortecedores, alavancas de câmbio, barcos, breques, bicicletas, carrinhos de mão e carretas, câmbios, netes, carros ambulantes, caminhões, carros, carros-tanques, carros-arrastados, carroças, carrocerias, chassi, chapas circulares para veículos, cubos de veículos, direção, estribos, engates para carros, eixos, freios, guidão, locomotivas, lanchas, motocicletas, motocicletas, moto furgões, manivelas, navios, ônibus, para-choques, para-lamas, parabrisas, pedais, rodas, raios para bicicletas, reboques, radiadores para veículos, selins, triciclos, tirantes para veículos, vagões, velocípedes, varetas de controle do afogador e acelerador, tróleis, tróleibus, varais de carros, toletes para carros

Térmo n.º 701.505, de 20-7-65
Agostinho Petruce
São Paulo

PRORROGAÇÃO

CASA MENEZES

Classe 21

Veículos e suas partes integrantes

Térmo n.º 701.506, de 20-7-65
Restaurante e Bar Azul do Pari Ltda.
São Paulo

AZUL DO PARI
Inc. Brasileira

Classe 41

Café líquido, croquetes, empadas, pizzas e tortas

MARCAS DEPOSITADAS

Publicação feita de acordo com o art. 120 do Código de Propriedade Industrial. Da data da publicação começará a correr o prazo de 60 dias para o desistência do pedido. Durante esse prazo poderão apresentar suas oposições ao Departamento Nacional de Propriedade Industrial aqueles que se julgarem prejudicados com a concessão do registro requerido.

Térmo n.º 701.507, de 20-7-65
Sabonaria "Pro-Lar" Ltda.
São Paulo

ORVALHO
Ind. Brasileira

Classe 46

Para distinguir: Amido, anil, azul da Prússia, alvaíade de zinco, abrasivos algodão preparado para limpar metais, detergentes, espremacetes, extrato de anil, fécula para tecidos, fósforos de cera e de madeira, goma para lavanderia, limpadores de luvas, líquidos de branquear tecidos, líquidos mata-gorduras para roupas e mata-óleos para roupas, oleina, óleos para limpeza de carros, pós de branquear roupa, salicatos de sódio, soda cáustica sabão em pó, sabão comum, sabão de esfregar e esponáceos, tijolos de polir e verniz para calçador.

Térmo n.º 701.508, de 20-7-65
I P F — Impressos e Publicações
Fiscais Ltda.

I P F-IMPRESSOS
E PUBLICAÇÕES
FISCAIS LTDA.

Nome comercial

Térmo n.º 701.509, de 20-7-65
"A Principal" Calçados e Artigos Para Cavalheiros Ltda.

São Paulo

"A PRINCIPAL"
IND. BRASILEIRA

Classe 36

Para distinguir: Artigos de vestuário e roupas feitas em geral: Agasalhos, aventais, aparacatas, anáguas, blusas, botas, botinas, bússões, botinas, batedouros, bonés, capacetes, cartolas, carapucas, casaco, coletes, capas, chales, cachecóis, calçados, chapéus, cintos, cintas, combinações, carpimões, calças de senhoras e de crianças, calções, calças, camisas, camisolas, camisetas, cuecas, ceroulas, colarinhos, cueiros, suspensórios, saídas de banho, sandálias, saias, casacos, chinelos, dominós, churros, fantasias, fardas para militares, colegiata, fraldas, galochas, gravatas, gorros, logos de lingerie, jaquetas, laquê, luvas, lãs, lençóis, mantôs, meias, maiôs, mantas, mandrião, mantilhas, orelhões, palas, penhoar, pulover, pelerinas, peugas, ponches, polainas, pijamas, punhos, perneiras, quimonos, regatos, robe de chambre, roupão, sobretudo, sueteres, shorts, sungas, stolas ou slacks, tuler, toucas, turbantes, ternos, uniformes e vestidos.

Térmo n.º 701.510, de 20-7-65
"Vips" — Publicidade Ltda.
São Paulo

"VIPS"

Classe 32

Para distinguir: Almanaque, anuário, álbuns impressos, cartazes, catálogos,

jornais nacionais e estrangeiros, publicações impressas, revistas, programas em rádio, televisão, jornais, programas radiofônicos, peças teatrais e cinema, gráficos, inclusive produção, administração de produção e distribuição de filmes cinematográficos.

Térmo n.º 701.511, de 20-7-65
Coplastil — Indústria e Comércio de Plásticos Ltda.
São Paulo

"COPLASTIL"
IND. BRASILEIRA

Classe 28

Para distinguir: Artefatos de material plástico e de nylon: Recipientes fabricados de material plástico, revestimentos confeccionados de substâncias animais e vegetais: Argolas, açucareiros, armações para óculos, bules, bandejas, bases para telefones, baldes, bacias, bolsas, caixas, carteiras, chapas, cabos para ferramentas e utensílios, cruzetas, caixas para acondicionamento de alimentos, caixas de material plástico para baterias, coadores, coos, canecas, colheres, conchas, cestas para pão, cestinhas, capas para álbuns e para livros, cálices, cestos, castiçais para velas, caixas para guarda de objetos, cruzeiros, coadores para chá, descanso para pratos, copos e copinhos de plástico para sorvetes, caixinhas de plástico para sorvetes, colherinhas, pás, pás, garfinhos de plástico para sorvetes, colherinhas de plástico para sorvetes, discos embreagens de material plástico embalagem de material plástico para sorvetes, estojos para objetos, espumas de nylon, esteiras, entetes para automóveis, massas anti-ruídos, escocedores de pratos, funis, formas para doces, fitas isolantes, filmes, fios de celulose, fechaduras de material plástico para utensílios e objetos para bolsas, facas, guarnições, guarnições para chupetas e mamadeiras, guarnições para porta-blocos, guarnições para liquidificadores e para batedeiras de frutas e legumes, guarnições de maquinações para bolsas, garfos, galerias para cortinas, jarros, laminados, plásticos, lancheiras, manteiguieras, malas, orinóis, pendedores de roupas, puxadores para móveis, pires, pratos, paliteiros, pás de cozinha, pedras pomes, artigos, protetores para documentos, puxadores de água para uso doméstico, porta-copos, porta-liquida, porta-notas, porta-documentos, placas, rebites, rodinhas, recipientes, suporte, suportes para guardanapos, saleiros, tubos, tigelas, tubos para ampolas, tubos para seringas, travessas, tipos de material plástico, sacolas, sacos, saquinhos, vasilhas para acondicionamento, vasos, xícaras, bolas a frio e bolas não incluídas em outras classes para borracha para cortumes, para marceneiros, para sapateiros, para fitros, pasta adesiva para correias, pasta e pedras para afiar rebolos, adesivos para sacos adesivos para ladrilhos e adesivos para azulejos.

anéis, carretéis por tecelagem e guarnições de material plástico para indústrias gerais de plásticos.

Térmo n.º 701.512, de 20-7-65
Perfumaria Personnel Ltda.
São Paulo

PERSONNEL
Ind. Brasileira

Classe 50

Impressos para uso da firma.

Térmo n.º 701.513, de 20-7-65
Indústrias Químicas Limpassin Ltda.
São Paulo

LIMPASSIM
Ind. Brasileira

Classe 46

Para distinguir: Amido, anil, azul da Prússia, alvaíade de zinco, abrasivos algodão preparado para limpar metais, detergentes, espremacetes, extrato de anil, fécula para tecidos, fósforos de cera e de madeira, goma para lavanderia, limpadores de luvas, líquidos de branquear tecidos, líquidos mata-gorduras para roupas e mata-óleos para roupas, oleina, óleos para limpeza de carros, pós de branquear roupa, salicatos de sódio, soda cáustica sabão em pó, sabão comum, sabão de esfregar e esponáceos, tijolos de polir e verniz para calçador.

Térmo n.º 701.514, de 20-7-65
Indústrias Químicas Limpassin Ltda.
São Paulo

IMPRESSIM
Ind. Brasileira

Classe 46

Para distinguir: Amido, anil, azul da Prússia, alvaíade de zinco, abrasivos algodão preparado para limpar metais, detergentes, espremacetes, extrato de anil, fécula para tecidos, fósforos de cera e de madeira, goma para lavanderia, limpadores de luvas, líquidos de branquear tecidos, líquidos mata-gorduras para roupas e mata-óleos para roupas, oleina, óleos para limpeza de carros, pós de branquear roupa, salicatos de sódio, soda cáustica sabão em pó, sabão comum, sabão de esfregar e esponáceos, tijolos de polir e verniz para calçador.

Térmo n.º 701.515, de 20-7-65
Farnat — Fabricação de Materiais Artísticos Ltda.
São Paulo

FARNAT
Ind. Brasileira

Classe 38

Aros para guardanapos de papel aglutinados, álbuns (em branco), álbuns para retratos e autógrafos, baldes (exceto para brinquedos), blocos para correspondência, blocos para cálculos, blocos para anotações, bobinas, brochuras, não impressas, cadernos de escrever, capas para documentos, carteiras, caixas de papelão, cadernetas, cadernos, caixa de cartão, caixas para pelaria, cartões de visitas, cartões comerciais, cartões índices, confetes, cartolina, cadernos de papel milimetrado

e em branco para desenho, cadernos escolares, cartões em branco, cartucho de cartolina, crapas planográficas, cadernos de lembrança, carretéis de papelão, envelopes, envólucros para chaprutos de papel, encardenação de papel ou papelão, etiquetas, folhas indicadoras, folhas de celulose, guardanapos, livros não impressos, livros de contas, livros de contabilidade, mata-borrão, ornamentos de papel transparente, pratos, papéis, óculos, papéis de estanho e de alumínio, papéis sem impressão, papéis em branco para impressão, papéis fantasia, menes para forrar paredes, papel almaço colorido sem pauta, papel crepon, papel de seda, papel impermeável, papel em bobina para impressão, papel encardido, papel higiênico, papel impermeável para copiar, papel para desenhos, papel para embrulho impermeabilizado, papel para encadernar, papel para escrever, papel para imprimir, papel para refina para embrulhos, papel celofane, papel celulose, papel de linho, papel absorvente, papel para embrulhar tabaco, papelão, recipientes de papel, rosetas de papel, rótulos de papel, rolos de papel transparente, sacos de papel, serpentina, tubos, postais de cartão e tubetes de papel.

Térmo n.º 701.516, de 20-7-65
Soitela — Sociedade Industrial Textil Ltda.
São Paulo

SOITELA
Ind. Brasileira

Classe 23

Algodão, caroiá, fazendas e tecidos de lã em peças, linho, seda natural, tecido de flanela, tecidos de malha, tecidos de organdi batiste, cretone, fuzes, organdi e setim.

Térmo n.º 701.517, de 20-7-65
Indústrias Químicas Limpassin Ltda.
São Paulo

IMPRESSIM
Ind. Brasileira

Classe 46

Para distinguir: Amido, anil, azul da Prússia, alvaíade de zinco, abrasivos algodão preparado para limpar metais, detergentes, espremacetes, extrato de anil, fécula para tecidos, fósforos de cera e de madeira, goma para lavanderia, limpadores de luvas, líquidos de branquear tecidos, líquidos mata-gorduras para roupas e mata-óleos para roupas, oleina, óleos para limpeza de carros, pós de branquear roupa, salicatos para calçador.

Térmo n.º 701.518, de 20-7-65
Pan-Plás Indústria e Comércio de Plásticos Ltda.
São Paulo

PAN-PLÁS
Ind. Brasileira

Classe 23

Para distinguir: Artefatos de material plástico e de nylon: Recipientes fabricados de material plástico, revestimentos confeccionados de substâncias animais e vegetais: Argolas, açucareiros, armações para óculos, bules, bandejas,

MARCA DEPOSITADAS

Publicação feita de acordo com o art. 130 do Código da Propriedade Industrial. Da data da publicação começará a correr o prazo de 60 dias para o deferimento do pedido. Durante esse prazo poderão apresentar suas oposições ao Departamento Nacional da Propriedade Industrial aqueles que se julgarem prejudicados com a concessão do registro requerido

bases para telefones, baldes, bacias, bolhas, caixas, carteiras, chapas, cabos para ferramentas e utensílios, cruzetas, caixas para acondicionamento de alimentos, caixas de material plástico para baterias, coadores, coos, canecas, colheres, conchas, cestas para pão, cestinhas, capas para álbuns e para livros, cálices, cestos, castiçais para velas, caixas para guarda de objetos artísticos, coadores para chá, descanso para pratos, copos e copinhos de plástico para sorvetes, caixinhas de plástico para sorvetes, colherinhas, pastinhas, garfinhos de plástico para sorvetes, discos, embalgens de material plástico para sorvetes, estojos para objetos, espumas de vela, massas anti-ruídos, escoadeiras de pratos, funis, formas para doces, fitas isolantes, filmes, fios de celulose, fêchos para bolsas, facas, guarnições, quarni

ções para chupetas e mamadeiras, guarnições para porta-blocos, guarnições para liquidificadores e para batadeiras de frutas e legumes, guarnições de material plástico para utensílios e objetos, guarnições para bolsas, garfos, galerias para cortinas, jarros, laminados, pratos, lanchetas, mantequeiras, malas oriolás, pendedores de roupa, puxadores para móveis, pires, pratos, paliteiros, pás de cosinha, pedras pomes, artigos, protetores para documentos, puxadores de água para uso doméstico, porta-copos, porta-niqueia, porta-notas, porta-documentos, placas, rebites, rodinhas, recipientes, suportes, upores para guardanapos, saletos, tubos, tubos para ampolas, tubos para seringa, travessas, tipos de material plástico, sacolas, sacos, saquinhas, vasilhames para acondicionamento, vasos, xícaras, colas a frio e colas não incitadas em outras classes para borracha, para cortumea, para marceneiros, para sapateiros, para vidros, pasta adesiva para correias, pasta e pedras para afiar rebolos, adesivos para tacos, adesivos para ladrilhos e adesivos para azulejos, adia, carretéis par tecelagem e guarnições de material plástico para indústria geral de plásticos

Térmo n.º 701.519, de 20-7-65
Retifica Kennedy Ltda.
São Paulo

KENNEDY
Ind. Brasileira

Classe 50
Impressos para uso da firma

Térmo n.º 701.520, de 20-7-65
Panificadora e Confeitaria Avenida Bancária Ltda.
São Paulo

AVENIDA BANCÁRIA
Ind. Brasileira

Classe 41
Pão

Térmo n.º 701.521, de 20-7-65
Bar e Lanches 713 Ltda.
São Paulo

713
Ind. Brasileira

Classe 41
Lanches de: queijo, salame, mortadela, presunto, churrasco, salsicha, alite e pernil

Térmo n.º 701.522, de 20-7-65
Indústria e Comércio de Cobertores São Fernando Ltda.
São Paulo

SÃO BERNARDO
Ind. Brasileira

Classe 37
Cobertores

Térmo n.º 701.523, de 20-7-65
Interfab Representações Metalúrgicas Ltda.
São Paulo

INTERFAB
Ind. Brasileira

Classe 50
Impressos para uso da firma

Térmo n.º 701.524, de 20-7-65
Mabrac — Manufatura Brasileira de Crina Indústria e Comércio Ltda.
São Paulo

MABRAC
Ind. Brasileira

Classe 4
Crina

Térmo n.º 701.525, de 20-7-65
Mabrac — Manufatura Brasileira de Crina Indústria e Comércio Ltda.
São Paulo

BRASILEIRA
Ind. Brasileira

Classe 4
Crina

Térmo n.º 701.526, de 20-7-65
Falcon Rádio Club Ltda.
São Paulo

FALCON
Ind. Brasileira

Classe 50
Impressos para uso da firma

Térmo n.º 701.527, de 20-7-65
Churrascaria Cabana Ltda.
São Paulo

CABANA
Ind. Brasileira

Classe 41
Para distinguir: Lanches em geral, pratos rápidos variados, notadamente, churrascos

Térmo n.º 701.528, de 20-7-65
Indústria de Calçados Vadeni Ltda.
São Paulo

BONETTO
Ind. Brasileira

Classe 36
Para distinguir: Calçados de todas as espécies para homens, senhoras e crianças

Térmo n.º 701.529, de 20-7-65
Janikian & Barboza Ltda.
São Paulo

CIRANDINHA
CALÇADOS INFANTIS

Classe 36
Para distinguir: Calçados em geral notadamente, calçados infantis

Térmo n.º 701.530, de 20-7-65
Framago — Francisco Matarazzo Indústria de Artefatos de Aço Ltda.
São Paulo

FRAMAGO
Ind. Brasileira

Classe 11
Para distinguir: Artefatos de metal, especialmente grampos

Térmo n.º 701.531, de 20-7-65
"Gradelli" Indústria e Comércio de Ferrôs Ltda.
São Paulo

GRADELLI
Ind. Brasileira

Classe 5

Aço em bruto, aço preparado, aço doce, aço para tipos, aço fundido, aço parcialmente trabalhado, aço pálio, aço refinado, bronze em bruto ou parcialmente trabalhado, bronze de manganês, bronze em pó, bronze em barra, em fio, cromo em bruto ou parcialmente preparado, cimento metálico, cobalto, bruto ou parcialmente trabalhado, couraças, estanho bruto ou parcialmente trabalhado, ferro em bruto, em barra, ferro manganês, ferro velho, gusa em bruto ou parcialmente trabalhado, gusa temperado, gusa maleável, lâminas de metal, lata em folha, latão em folha, latão em chapas, latão em vergalhões, liga metálica, limas, magnésio, manganês, metais não trabalhados ou parcialmente trabalhados, metais em massa, metais estampados, metais para solda, níquel, ouro, zinco corrugado e zinco liso em folha

Térmo n.º 701.532, de 20-7-65
"Gradelli" Indústria e Comércio de Ferrôs Ltda.
São Paulo

GRADELLI
INDÚSTRIA E COMÉRCIO DE FERROS

Classes: 5, 11 e 50
Título de estabelecimento

Térmo n.º 701.534, de 20-7-65
Mercearia Oliveira Ltda.
São Paulo

OLIVEIRA
Ind. Brasileira

Classe 41
Alcachofras, alergia, alho, espargos, açúcar, alimentos para animais, amido, amêndoas, ameixas, amendoim, araruta, arroz, atum, aveia, avelãs, azeite, azeltonas, banha, bacalhau, batatas, balas, biscoitos, bombons, bolachas, baunilha, café em pó e em grão, camarão, canela, em pau e em pó, cacau, carnes, chá, caramelos, chocolates, confeitos, cravo, cereais, cominho, creme de leite, creme alimentícios, croquetes, compotas, catu-gica, coalhada, castanha, cebola, condimentos para alimentos, colorantes, chouriços, dendê, doces, doces de frutas, espinafre, essências alimentares, empadas, ervilhas, enxovas, extrato de tomate, farinhas alimentícias, favas, féculas, flocos, farelo, fermentos, feijão, figos, frios, frutas secas naturais e cristalizadas, glicose, goma de mascar, gorduras, grânulos, grão de bico, gelatina, goiabada, geléias, herva doce, herva mate, hortaliças, lagostas, línguas, leite condensado, leite em pó, legumes em conserva, lentilhas, linguiça, louro, massas alimentícias, mariscos, mantelga, margarina, marmelada, macarrão, massa de tomate, mel e melado, mate, massas para mingaus, molhos, moluscos, mostarda, mortadela, nós moscada, nozes, óleos comestíveis, ostras, ovas, pães, palos, pralinés, pimenta, pós para pudins, pickles, peixes, presuntos, patês, petit-pois, pastilhas, pizzas, pudins, queijos, rações balanceadas para animais, requeijões, sal, saqui, sardinhas, sanduíches, salsichas, salames, sopas enlatadas, sorvetes, suco de tomates e de frutas, torradas, tapioca, tâmaras, talharrim, tremoços, tortas, tortas para alimento de animais e aves, torrões, toucinho e vinagre

Térmo n.º 701.533, de 20-7-65
Silvério Caretta
São Paulo

CASA DE PLÁSTICOS CAMPINAS

Classe 28
Para distinguir: Artefatos de material plástico e de nylon: Recipientes fabricados de material plástico, revestimentos confeccionados de substâncias animais e vegetais: Argolas, açucareiros, armações para óculos, bules, bandejas, bases para telefones, baldes, bacias, bolhas, caixas, carteiras, chapas, cabos para ferramentas e utensílios, cruzetas, caixas para acondicionamento de alimentos, caixas de material plástico para baxerias, coadores, coos, canecas, colheres, conchas, cestas para pão, cestinhas, capas para álbuns e para livros, cálices, cestos, castiçais para velas, caixas para guarda de objetos artísticos

MARCAS DEPOSITADAS

Publicação feita de acordo com o art. 130 do Código de Propriedade Industrial. Da data da publicação começará a contar o prazo de 60 dias para o deferimento do pedido. Durante esse prazo poderão apresentar suas oposições ao Departamento Nacional da Propriedade Industrial aquelas que se julgarem prejudicadas com a concessão do registro requerido

chos, coadores para chá, descanso para pratos, copos e copinhos de plástico para sorvetes, colherinhas, passinhas garfinhos de plástico para sorvetes, forminhas de plástico para sorvetes, discos embregens de material plástico embalagem de material plástico para sorve-nylon, esteiras, enfeites para automó-tes estojos para objetos, espumas de vela, massas anti-ruídos, escoadores de pratos, funis, formas para doces, fitas isolantes, filmes, fios de celulose, fechos para bolsas, facas, garnições, garnições para chapetas e mamadeiras, garnições para porta-blocos, garnições para liquidificadores e para bateladeiras de frutas e legumes, garnições de ma-para cortinas, jarros, laminados, plás-ticos, lancheiras, mantequeiras, malas, ornânis, pendedores de roupas puxado-res para móveis, pires, pratos, palitrefros, pás de cozinha, pedras pomes, arti-ficial plástico para utensílios e objetos garnições para bolsas, garfos, galerias que, protetores para documentos, pu-xadores de água para uso doméstico porta-copos, porta-liqueis, porta-notas, porta-documentos, placas, rebites, rodi-nhas, recipientes, suportes suportes para guardanapos, saleiros tubos, tigelas, tubos para ampolas, tubos para serin-gas, travessas, tipos de material plás-tico, sacolas, sacos, saquinho, vasilha-mes para acondicionamento, vasos, xi-caras, colas a frio e colas não incluídas em outras classes, para borracha, para cortumes, para marceneiros, para sapa-correias, pasta e pedras para afiar feiros, para vidros, pasta adesiva para rebolos, adesivos para tacos, adesivos para ladrilhos e adesivos para azulejos anéis, carretéis par tecelagem e garnições de material plástico para indús-tria geral de plásticos

Térmo n.º 701.535, de 20-7-65
Comercial "Plastibamba" de Plásticos Ltda.,
São Paulo

PLASTIBAMBA
Ind. Brasileira

Classe 28
Para distinguir: Artefatos e produtos acabados de origem animal, vegetal ou mineral não incluídos em outras classes, artefatos de substâncias químicas não incluídas em outras classes: Adornos de ambar e de chifre, barbatanas de baleia, capas de crina para colchões, carrinhos para bebês de matéria plás-tica, chapas de matéria plástica para im-pressão, cimento de amoeça, colas fo-tográficas, colas de encadernador, col-heres de matéria plástica, chypetas e mamadeiras de material plástico, com-positos vegetais impermeáveis para teci-dos, cordeis de tripa, corveia de lona com borracha, ebonite, enfeites de ma-terial plástico para automóveis, esper-macete refinado, esponjas, espuma de mar manufaturadas, estoragre manuta-turado, garnições de material plástico para automóveis tacos de matéria plás-tica, feltro de crina para cadeira, filtros de esponja, lita isolante, folhas isolan-

tes de substâncias sintéticas, garfos de matéria plástica, gluten, goma para cha-peleiros, garnições de celuloide para arreios, isoladores para mesas, mirra, pa-litos de penas, películas de celuloide virgem, resinoides, preparados sangue, cristalizado, sacos de plástico para em-balagens e torneiras de celuloide

Térmo n.º 701.536, de 20-7-65
Formando Depósito de Materiais Para Construções Ltda.,
São Paulo

FORMANDO
Ind. Brasileira

Classe 16
Para distinguir: Materiais para constru-ções e decorações: Argamassas, argila, areia, azulejos, balentes, balaustras, blo-cos de cimento, blocos para pavimentação, calhas, cimento, cal, cré, chapas isolantes, caibros, caixilhos, colunas, chapas para coberturas, caixas d'água caixas de descarga para etixos, edifica-ções premoldadas, estuque, emulsão de base asfáltico, estacas, esquadrias, estru-turas metálicas para construções, lame-las de metal, ladrilhos, lambris, luvas de junção, lages, lajetas, material iso-lante contra frio e calor, manilhas, mas-sas para revestimentos de paredes, ma-deiras para construções, mosaicos, pro-duto de base asfáltico, produtos para tornar impermeabilizantes as argamas-sas de cimento e cal, hidráulica, pedre-gulho, produtos betuminosos, impermea-bilizantes líquidos ou sob outras formas para revestimentos e outras como nas vimentação, peças ornamentais de ci-mento ou gesso para tetos e paredes papel para forrar casas, massas anti-ácidos para uso nas construções, par-quetas, portas, portões, pisos, soleiras para portas, tijolos, tubos de concreto telhas, tacos, tubos de ventilação, tar-ques de cimento, vigas, vigamentos e vitros

Térmo n.º 701.537, de 20-7-65
Pamificadora Universo Ltda.,
São Paulo

UNIVERSO
Ind. Brasileira

Classe 41
Artigos da classe

Térmo n.º 701.538, de 20-7-65
Helcia Rosa Leandro
São Paulo

CHARME BOUTIQUE
Ind. Brasileira

Classe 36
Artigos da classe

Térmo n.º 701.539, de 20-7-65
Auto Posto Sact Ltda.,
São Paulo

SACT
Ind. Brasileira

Classe 21
Artigos da classe

Térmo n.º 701.540, de 20-7-65
Materiais Para Construções Nepal Ltda.,
São Paulo

NEPAL
Ind. Brasileira

Classe 16
Artigos da classe

Térmo n.º 701.541, de 20-7-65
Transportadora Cubatense Ltda.,
São Paulo

CUBATENSE
Ind. Brasileira

Classe 50
Artigos da classe

Térmo n.º 701.542, de 20-7-65
Incarpel — Indústria de Cartões Perfuráveis Ltda.,
São Paulo

INCARPEL
Ind. Brasileira

Classe 38
Artigos da classe

Térmo n.º 701.543, de 20-7-65
Motorella — Automóveis Ltda.,
São Paulo

MOTORELLA
IND. BRASILEIRA

Classe 21
Para distinguir automóveis

Térmo n.º 701.544, de 20-7-65
Celina Silva
São Paulo

CEZAR
IND. BRASILEIRA

Classe 28
Para distinguir: Artefatos de material plástico e de nylon: Recipientes fabri-cados de material plástico, revestimen-tos confeccionados de substâncias ani-mais e vegetais: Argolas açucareiros armações para óculos, bules, bandejas bases para telefones, baldes, bacias, bol-sas, caixas, carteiras chapas, cabos para ferramentas e utensílios, cruzetas caixas para acondicionamento de ali-mentos, caixas de material plástico para baterias, coadores, coos, canecas, co-theres, conchas, cestas para pão, cesti-nhas capas para álbum e para livros cálices, cestos, castiçais para velas

caixas para guarda de objetos, cru-choas, coadores para chá, descanso para pratos, copos e copinhos de plástico para sorvetes, colherinhas, passinhas, garfinhos de plástico para sorvetes, for-minhas de plástico para sorvetes, discos embregens de material plástico emba-lagens de material plástico para sorve-tes estojos para objetos, espumas de nylon, esteiras, enfeites para automó-veia, massas anti-ruídos, escoadores de pratos, funis, formas para doces, fitas isolantes, filmes, fios de celulose, fechos para bolsas, facas, garnições, garni-ções para chapetas e mamadeiras, garni-ções para porta-blocos, garnições para liquidificadores e para bateladeiras de frutas e legumes, garnições de ma-terial plástico para utensílios e objetos garnições para bolsas, garfos, galerias para cortinas, jarros, laminados, plás-ticos, lancheiras, mantequeiras, ma-sas, ornânis, pendedores de roupas, puxado-res para móveis, pires, pratos, palitrefros, pás de cozinha, pedras pomes; arti-gos, protetores para documentos, pu-xadores de água para uso doméstico porta-copos, porta-liqueis, porta-notas, porta-documentos, placas, rebites, rodi-nhas, recipientes, suportes suportes para guardanapos, saleiros tubos, tigelas, tubos para ampolas, tubos para serin-gas, travessas, tipos de material plás-tico, sacolas, sacos, saquinho, vasilha-mes para acondicionamento, vasos, xi-caras, colas a frio e colas não incluídas em outras classes, para borracha, para cortumes, para marceneiros, para sapa-correias, pasta e pedras para afiar teiros, para vidros, pasta adesiva para rebolos, adesivos para tacos, adesivos para ladrilhos e adesivos para azulejos anéis, carretéis par tecelagem e guar-nições de material plástico para indús-tria geral de plásticos

Térmo n.º 701.545, de 20-7-65
Indústria de Tintas Rutifil Ltda.,
São Paulo

Rutifil

Classe 1
Absorventes, acetona, ácidos, acetatos, agentes químicos para o tratamento e loração de fibras, tecidos, couros e ce-lulose; água raz, álcool, albumina, ani-dustriais, alumínio em pó amoníaco, anti-incrustantes, anti-oxidantes, anti-oxidantes, anti-corrosivos, anti-detonan-tes, azotatos, água acidulada para acumuladores, água oxigenada para fins industriais, amônia; banhos para galvanização, benzina, bezol, betumes, bicarbonatos de sódio, de potássio; cal virgem, carvões, carbonatos, cataliza-dores, celulose, chapas fotográficas

MARCAS DEPOSITADAS

Publicação feita de acordo com o art. 130 do Código da Propriedade Industrial. Da data da publicação começará a correr o prazo de 60 dias para o deferimento do pedido. Durante esse prazo poderão apresentar suas oposições ao Departamento Nacional da Propriedade Industrial aquelas que se julgarem prejudicadas com a concessão do registro requerido

composições extintoras de incêndio, clo ro, corrosivos, cromatos, corantes, creosotos; descolorantes, desincrustantes, dissolventes; emulsões fotográficas, enxofre, éter, esmaltes estereatos; fenol, filmes sensibilizados para fotografias, fixadores, formol, fosfatos industriais, fósforos industriais fluoretos; galvanizodogiz, glicerina; hidratos, hidrosulfitos impermeabilizantes, ioduretos; lacas, massas para pintura, magnésio, mercúrio; nitratos, neutralizadores, nitrocelulose; óxidos, oxidantes, óleos para pintura, óleo de linhaça; produtos químicos para impressão, potassa industrial, papéis emulsionáveis para a torres, gelatina para fotografias e pintura, fotografia, papéis de turnesol, papéis heliográficos e helicopistas, películas sensíveis, papéis para fotografia e análises de laboratório, pigmentos, potassa pós metálicos para a composição de tintas, preparações para fotografias produtos para alquejar, pratear e cromar, produtos para diluir tintas prosaibto; reativos, removedores, reveladores, sabão neutro, sais, salicilatos, secantes silicatos, soda cáustica, soluções químicas de uso industrial, solventes, sulfatos; tintas em pó, líquidas, sólidas ou pastosas para madeira, ferro, paredes, construções, decorações, couros, tecidos, fibras, celulose, barcos e veículos, talco industrial, thimer,

Térmo n.º 701.556, de 20-7-1965
ChuteSSa — Indústria de Chuteiras e Sapatos Ltda.
São Paulo

CHUTESSA
Ind. Brasileira

Classe 36
Artigos da classe

Térmo n.º 701.557, de 20-7-1965
SEARA — Despesa Vegetal Ltda.
São Paulo

SEARA
Ind. Brasileira

Classe 50
Impresso de uso da requerente

Térmo n.º 701.558, de 20-7-1965
Indústria e Comércio de Móveis "São Marcos" Ltda.
São Paulo

SÃO MARCOS
INDUSTRIA BRASILEIRA

Classe 50
Impressos em geral

Térmo n.º 701.559, de 20-7-1965
Fundição Sasta Luzia Ltda.
São Paulo

SANTA LUZIA
Ind. Brasileira

Classe 5

Aço em bruto, aço preparado, aço doce, aço para tipos, aço fundido, aço parcialmente trabalhado, aço polido, aço de vergalhões, oitavados, aço extra doce fundido, aço laminado, aço níquel, aço polido, aço em chapas e em folhas, ligas de aço, ligas de alumínio, amalgamas de metais, metal antifricção, antimônio, metal bruto, bronze em ferro, chapas de zinco, chapas estanhadas, chapas pretas, metais para chumaceiras, chumbos em bruto, em barras, em bastões e em laçoal, ligas de chumbo, cobre em barra, em chapas e em folhas, ferro, espelho, ferro estanho em folha ou não, estanho em folha em vergulhase em papel laminado, ligas de estanho, ferro a carbono, ferro em barras, chapas em vergalhões e em folhas, ferro fundido em bruto e em chapas galvanizadas ou não, ferro gusa, ferro laminado, ligas de ferro, ferro manganês, ferro maleável, folhas de mandeças, ligas ou não, metal para fundição de tipos, latão, latão em folhas, em chapas, em vergalhões, ligas de metais em barras, em chapas, em folhas e em massa, metais forjados, metais estampados, níquel, solda comum, molibdeno, tungstênio, zinco, zinco corrugado liso, em chapas em folhas e ligas de zinco

Térmo n.º 701.560, de 20-7-1965
Comércio de Roupas Danika Ltda.
São Paulo

Classe 36
Para distinguir: Artigos de vestuário e roupas feitas em geral: Agasalhos, aventais, alparcatas, anáguas, blusas, botas, botinás, blusões, botinas, baba louros, bonés, capacetes, cartolas, calças, casaca, coletes, capas, chale, sacrecois, calçados, chapéus, cintos, cintas, combinações, corpinhos, calças de senhoras e de crianças, calças, calças, camisas, camisolas, camisetas, cuecas, ceroulas, colarinhos, cueiros, saias, casacos, chinelos, dominós, echarpes, fantasias, fardas para militares, coleções, tralças, galochas, gravatas, gorros, jogos de lingerie, jaquetas, laques, maiôs, mantãs, mandrião, mantilhas, pa luvas, ligas, lenços, mantãs, meias, botões, palas, penhoar, pulverer, pelerinas, meugas, pouches, polainas, pijamas, punhos, perneiras, quimonos, regatos, robe de chambre, roupão, s-bretudos, suspensórios, saídas de banho, sandálias, netetes, shorts, sungas, tolas, ou slacks.

Térmo n.º 701.561, de 20-7-1965
Sapataria Yná Ltda.
São Paulo

YNÁ
Ind. Brasileira

Classe 33
Consertos de calçados

Térmo n.º 701.562, de 20-7-1965
Pompéia Imóveis Ltda.
São Paulo

POMPEIA
Ind. Brasileira

Classe 50
Impresso para uso da firma

Térmo n.º 701.563, de 20-7-1965
Panificadora Anchieta Limitada
São Paulo

ANCHIETA
Ind. Brasileira

Classe 50
Impresso para uso da firma

Térmo n.º 701.564, de 20-7-1965
Indústria Vinícola Castiglioni, Ltda.
São Paulo

CASTIGLIONI
Ind. Brasileira

Classe 42
Vinhos

Térmo n.º 701.565, de 20-7-1965
Churrascaria e Pizzaria Cipó Ltda.
São Paulo

CIPÓ
Ind. Brasileira

Classe 41
Churrasco se pizzas

Térmo n.º 701.566, de 20-7-1965
Alve-Cret — Empreiteira de Mão de Obra Ltda.
São Paulo

ALVE - CRET

Classe 33
Empreitadas de mão de obras
Térmo n.º 701.567, de 20-7-1965
Fundição Biacar Ltda.
São Paulo

BIACAR
Ind. Brasileira

Classe 5
Aço em bruto, aço preparado, aço doce, aço para tipos, aço fundido, aço parcialmente trabalhado, aço pálio, aço refinado, bronze, bronze em bruto ou parcialmente trabalhado, bronze de manganês, bronze em pó, bronze em barra, em fio, chumbo em bruto ou parcialmente preparado, cimento metálico, cobalto, bruto ou parcialmente trabalhado, ferro em bruto, trabalhado, couraças, estanho buuto ou em barra, ferro manganês, ferro velho, gusa em bruto ou parcialmente trabalhado, gusa temperado, gusa maleável, lâminas de metal, lata em folha, latão em folha, latão em chapas, latão em vergalhões, ligas metálicas, limalhas, magnésio, manganês, metais não trabalhados ou parcialmente trabalhados, metais em massa, metais estampados, metais para solda, níquel, zinco

Térmo n.º 701.568, de 20-7-1965
Farmácia e Drogeria Dom Villares Limitada
São Paulo

DOM VILLARES
Ind. Brasileira

Classe
Produtos farmacêuticos em geral

Térmo n.º 701.569, de 20-7-1965
Benedito Barros
São Paulo

ESCRITORIO INTERCONTINENTAL DE REPRESENTAÇÃO, EXPORTAÇÃO E IMPORTAÇÃO

Classes: 33 e 50
Representação, importação de artigos diversos e exportação e impressos para uso da firma

Térmo n.º 701.570, de 20-7-1965
Tica Boutique Ltda.
São Paulo

TICA
Ind. Brasileira

Classe 50
Impressos para uso da firma

Térmo n.º 701.546, de 20-7-65
José Cipriano Vieira
São Paulo

INSULAH
Ind. Brasileira

Classe 42

Para distinguir: Aguardentes, aperitivos, aniz, bitter, brandy, conhaque, cervejas, fernet, genebra, gin, kumel, licores, nectar, punch, pimpermint, chumucos de frutas sem álcool, vinhos vermuth, vinhos espumantes, vinhos quinquados e whisky

Térmo n.º 701.547, de 20-7-65
Panificadora e Confeitaria La Valdeorresa Ltda.
São Paulo

LA VALDEORRESA
Ind. Brasileira

Classe 41

Para distinguir genericamente substâncias alimentícias e seus preparados. Ingredientes de alimentos, essências alimentícias

Térmo n.º 701.548, de 20-7-65
José Cipriano Vieira
São Paulo

INDUSTRIA DE BEBIDAS INSULAR

Classes: 41, 42 e 43
Título de estabelecimento

MARCAS DEPOSITADAS

Publicação feita de acordo com o art. 130 do Código da Propriedade Industrial. Da data da publicação começará a correr o prazo de 60 dias para o deferimento do pedido. Durante esse prazo poderão apresentar suas oposições ao Departamento Nacional da Propriedade Industrial aqueles que se julgarem prejudicados com a concessão do registro requerido

Térmo n.º 701.571, de 20-7-1965
Court & Thompson Ltda.
São Paulo

**FLEXA INDUSTRIA
DE EMBALAGENS
DE PAPEL**

Classe 38

Embalagens para perfumes, remédios, calçados, suspensórios, gravatas, lenços, meias e chapéus. Caquetas para pesagem de gêneros alimentícios. Artigos desses confeccionados em cartolina, papel e papelão

Térmo n.º 701.572, de 20-7-1965
Só Bossa Bar Ltda
São Paulo

**SÓ BOSSA
IND. BRASILEIRA**

Classe 41

Alcachofras, aletria, alho, espargos, açúcar, alimentos para animais, amido, amêndoas, ameixas, amendoim, araruta, arroz, atum, aveia, avelãs, azeite, azeitonas, banha, bacalhau, batatas, balas, biscoitos, bombons, bolachas, baunilha, café em pó e em grão, camarão, canela em pau e em pó, cacau, carnes, chá, caramelos, chocolates, confeitos, cravo, cereais, cominho, creme de leite, cremes alimentícios, croquetes, compotas, cogumelos, coalhada, castanha, cebola, condimentos para alimentos, colorantes, chouriços, dendê, doces, doces de frutas, espinafre, essências alimentares, empadas, ervilhas, enxovas, extrato de tomate, farinhas alimentícias, fava, féculas, flocos, farelo, fermentos, feijão, figos, frios, frutas secas naturais e cristalizadas, glicose, goma de mascar, gorduras, grânulos, grão de bico, gelatina, goiabada, geléias, erva doce, erva mate, hortaliças, legostas, línguas, leite condensado, leite em pó, legumes em conserva, lentilhas, linguiça, louro, massas alimentícias, mariscos, manteiga, margarina, marmelada, macarrão, massa de tomate, mel e melado, mate, massas para mingaus, molhos, moluscos, mostarda, mortadela, nós, moscada, nozes, óleos comestíveis, ostras, ovas, pães, pães, pralinés, pimenta, pós para pudim, pickles, peixes, presuntos, patês, petit-pois, pastilhas, pizzas, pudim, queijos, rações balanceadas para animais, requeijões, sal, saquê, sardinhas, sanduíches, salsichas, salames, sopas enlatadas, sorvetes, suco de tomate e de frutas, torradas, tapioca, tamaras, tãmaras, tremoços, tortas para alimento de animais e aves, torrões, touchinho e vinagre

Térmo n.º 701.753, de 20-7-1965
Roberto Ifko
São Paulo

**IFKO
Ind. Brasileira**

Classe 6

Alavancas de cambio, alternadores, anéis de segmento, amassadeiras, arietas, bombas hidráulicas, bombas centrífugas, bombas rotativas, bombas a pistão, bombas de combustíveis para motores, biefas, bronzinas, burrinhos, compressores, cilindros, cruzetas, cambio, cabeçotes, cubos, caldeiras, dinamos, dragas, engrenagens, eixos, esmeris, exaustores, engenho de cana, espremedeiras, espuladeiras, eixos de direção, frezas, tornos, guindastes, geradores, quilhotinas, lançadeiras, máquina furadora, máquinas de costura, máquinas para passar roupas, máquinas para lavar roupas, motores, moedores, moedores, máquinas amassadeiras, máquinas misturadoras, máquina distribuidora, máquina compressora, máquina para cortar madeira, máquina ensacadora, máquina bunitadora, máquina classificadora, moinhos para cereais, máquina de abrir chavetas, marteletes, máquina para serurar, máquina afiadora para ferramentas de corte, máquinas operatrizes de precisão, máquina para indústria de tecidos e malharia, máquina para tapeçarias, meadeiras, máquinas urdideiras, máquinas de rosqueas, polias, pinhões, prensas, politrizes, plainas de mesa, roletas, retentores, retificas, transmissões, turbinas, tesouras mecânicas, torno revolver, torno mecânico, tesoura rotativa, torcedoras, volantes para máquinas de costura, válvulas, velas para motores, ventiladores, virabrequins, ventoinhas, válvulas para motores

Térmo n.º 701.574, de 20-7-1965
Confeitaria "A Boneca Ltda."
São Paulo

**A BONECA
Ind. Brasileira**

Classe 41

Artigos da classe

Térmo n.º 701.575, de 20-7-1965
Roberto Pricoli
São Paulo

**ORFICINA DE
CONCERTOS DE
RADIAÇÕES
SANTA RITA**

Classes: 33 e 11

Título de Estabelecimento

Térmo n.º 701.576, de 20-7-1965
Melig — Indústria e Comércio Ltda.

**MELIG
Ind. Brasileira**

Classe 5

Artigos da classe

Térmo n.º 701.577, de 20-7-1965
Super Mercado "Compre-Bem" Ltda.
São Paulo

**"COMPRE-BEM"
IND. BRASILEIRA**

Classe 41

Alcachofras, aletria, alho, espargos, açúcar, alimentos para animais, amido, amêndoas, ameixas, amendoim, araruta, arroz, atum, aveia, avelãs, azeite, azeitonas, banha, bacalhau, batatas, balas, biscoitos, bombons, bolachas, baunilha, café em pó e em grão, camarão, canela em pau e em pó, cacau, carnes, chá, caramelos, chocolates, confeitos, cravo, mate, hortaliças, legostas, línguas, leite, goiabada, geléias, erva doce, erva mate, hortaliças, legostas, línguas, leite condensado, leite em pó, legumes em pó, coalhada, castanha, cebola, condimentos para alimentos, colorantes, chouriços, dendê, doces, doces de frutas, espinafre, essências alimentares, empadas, ervilhas, enxovas, extrato de tomate, farinhas alimentícias, fava, féculas, flocos, farelo, fermentos, feijão, figos, frios, frutas secas naturais e cristalizadas, glicose, goma de mascar, gorduras, grânulos, grão de bico, gelatina, goiabada, geléias, erva doce, erva mate, hortaliças, legostas, línguas, leite condensado, leite em pó, legumes em conserva, lentilhas, linguiça, louro, massas alimentícias, mariscos, manteiga, margarina, marmelada, macarrão, massa de tomate, mel e melado, mate, massas para mingaus, molhos, moluscos, mostarda, mortadela, nós, moscada, nozes, óleos comestíveis, ostras, ovas, pães, pães, pralinés, pimenta, pós para pudim, pickles, peixes, presuntos, patês, petit-pois, pastilhas, pizzas, pudim, queijos, rações balanceadas para animais, requeijões, sal, saquê, sardinhas, sanduíches, salsichas, salames, sopas enlatadas, sorvetes, sucos de tomates e de frutas, torradas, tapioca, tamaras, tãmaras, tremoços, tortas para alimento de animais e aves, torrões, touchinho e vinagre

Térmo n.º 701.578, de 20-7-1965
Bazar Doranil Ltda.
São Paulo

**"DORANIL
IND. BRASILEIRA**

Classe 36

Para distinguir: Artigos de vestuário e roupas feitas em geral: Agasalhos, aventais, aparçatas, anáguas, blusas, botas, botinas, blusas, botinas, babadouras, bonés, capacetes, cartolas, caracóis, casaco, coletes, capas, chales, cachecóis, calçados, chapéus, cintos, cintas, combinações, carpinhos, calças de senhoras e de crianças, calções, camisetas, camisas, camisolas, camisetas, casacos, fantasias, fardas para militares, coletes, traidas, galochas, gravatas, gorros, jogos de lingerie, laquetas, laçós, luvas, ligas, lenços, mantãs, meias, meias, mantas, mandrão, mantilhas, paletós, palas, penhoar, pulover, pelerinas, orelhas, ponches, pofainas, pifamas, punhos, perneiras, quimonos, regatos, robe de chambre, roupão, sobretudo

suspensórios, saídas de banho, sandálias, sueteres, shorts, sungas, stolas ou slacks, tuler, toucas, turbantes, ternos, uniformes e vestidos

Térmo n.º 701.579, de 20-7-1965
Titotécnica — Argamassas Ltda.
São Paulo

**ARGALITE
Ind. Brasileira**

Classe 16

Para distinguir: Materiais para construções e decorações: Argamassas, argila, areia, azulejos, batentes, balaustres, blocos de cimento, blocos para pavimentação, calhas, cimento, cal, cré, chapas isolantes, caibros, caixilhos, colunas, chapas para coberturas, caixas d'água, caixas de descarga para etixos, edificações premoldadas, estuque, emulsão de base asfáltica, estacas, esquadrias, estruturas metálicas para construções, lamelas de metal, ladrilhos, lambria, luvas de junção, lages, lageotas, material isolante contra frio e calor, manilhas, massas para revestimentos de paredes, meadeiras para construções, mosaicos, produtos de base asfáltica, produtos para tornar impermeabilizantes as argamassas de cimento e cal, hidráulica, pedregulho, produtos betuminosos, impermeabilizantes líquidos ou sob outras formas para revestimentos e outros como na pavimentação, peças ornamentais de cimento ou gesso para tetos e paredes, papel para forrar casas, massas antiácidas para uso nas construções, pastilhas, portas, portões, pisos, soleiras para portas, tijolos, tubos de concreto, telhas, tacos, tubos de ventilação, tijolos de cimento, vigas, vigamentos, vitros

Térmo n.º 701.580, de 20-7-1965
Litotécnica — Argamassas Ltda.
São Paulo

**LITOTÉCNICA
Ind. Brasileira**

Classe 16

Para distinguir: Materiais para construções e decorações: Argamassas, argila, areia, azulejos, gatelentes, balaustres, blocos de cimento, blocos para pavimentação, calhas, cimento, cal, cré, chapas isolantes, caibros, caixilhos, colunas, chapas para coberturas, caixas d'água, caixas de descarga para etixos, edificações premoldadas, estuque, emulsão de base asfáltica, estacas, esquadrias, estruturas metálicas para construções, lamelas de metal, ladrilhos, lambria, luvas de junção, lages, lageotas, material isolante contra frio e calor, manilhas, massas para revestimentos de paredes, meadeiras para construções, mosaicos, produtos de base asfáltica, produtos para tornar impermeabilizantes as argamassas de cimento e cal, hidráulica, pedregulho, produtos betuminosos, impermeabilizantes líquidos ou sob outras formas para revestimentos e outros como na construções, persianas, placas para pavimentação, peças ornamentais de

MARCAS DEPOSITADAS

Publicação feita de acordo com o art. 130 do Código da Propriedade Industrial. Da data da publicação começará a correr o prazo de 60 dias para o deferimento do pedido. Durante esse prazo poderão apresentar suas oposições ao Departamento Nacional da Propriedade Industrial aqueles que se julgarem prejudicados com a concessão do registro requerido

mento ou gesso ara tetos e paredes papel para revestir casas, massas anti-quetas, portas, portões, pisos, soleiras para portas, tijolos tubos de concreto telhas, tacos, tubos de ventilação, tanques de cimento, vigas, vigamentos, vidros para uso nas construções, par vitrões

Térmo n.º 701.581, de 20-7-1965
Sorolabor Comercial Farmacêutica Limitada
São Paulo

SOROLABOR
Ind. Brasileira

Classe 3
Produtos farmacêuticos em geral

Térmo n.º 701.583, de 20-7-1965
Confecções Mac-Icho Ltda.
São Paulo

ABRIGO INTEGRAL
Industria Brasileira

Classe 36
Confecções em geral para crianças e bebês

Térmo n.º 701.584, de 20-7-1965
Cerâmica Santo Agostinho Ltda.
São Paulo

Classe 15
Artefatos e produtos de cerâmica

Térmo n.º 701.585, de 20-7-1965
Editora Theor S.A.
São Paulo

THEOR
Ind. Brasileira

Classe 42
Para distinguir: Almanques, anuários, alunas impressos, boletins, catálogos, etc. Livros impressos, publicações impressas, revistas, programas radiofônicos e rádio-televisonados, peças teatrais e cinematográficas, programas circenses

Térmo n.º 701.586, de 20-7-1965
Bastos & Demolien Ltda.
São Paulo

UNIVEST

Classe 33
Crédito, financiamento, emprégo de capitais e investimentos

Térmo n.º 701.587, de 20-7-1965
Cooperativa Habitacional Piratininga Sociedade Ltda.
São Paulo

PIRATININGA
Ind. Brasileira

Classe 50
O timbre de todos os seus impressos comerciais

Térmo n.º 701.588, de 20-7-1965
Cia. União de São Paulo - Crédito, Financiamento e Investimentos
São Paulo

UNIAO DE SAO PAULO
Ind. Brasileira

Classe 50
Duplicatas, letras de câmbio, letras promissórias, ações, títulos e impressos em geral

Térmo n.º 701.589, de 20-7-1965
Cia. União de São Paulo - Crédito, Financiamento e Investimentos
São Paulo

CIA. UNIAO DE SAO PAULO - CREDITO, FINANCIAMENTO E INVESTIMENTOS

Nome Comercial

Térmo n.º 701.590, de 20-7-1965
Distribuidora de Aguas, Bebidas e Conexos "Jacutinga" Ltda.
São Paulo

ESPONJA

Classe 42
Para distinguir: Aquardentes, aperitivos de frutas sem álcool, vinhos, ver vos, aniz, bitter, brandy, conhaque, cervejas, fernet, genebra, gin, kumel, licores, nectar, punch, pimpermint, rum, uwh, vinhos espumantes, vinhos, quinados e whisky

Térmo n.º 701.591, de 20-7-1965
Distribuidora de Aguas, Bebidas e Conexos "Jacutinga" Ltda.
São Paulo

JACUTINGA

Classe 43
Aguas e refrigerantes

Térmo n.º 701.592, de 20-7-1965
Antonio Pereira Araujo
São Paulo

CLINICA ODONTOLOGICA INFANTIL PICA-PAU

Classe 33
Titulo

Térmo n.º 701.593, de 20-7-1965
Publicidade Turismo Promoções de Vendas A.B.E. Ltda.

A. B. E
Ind. Brasileira

Classe 32
Almanques, anuários, alunas impressos, boletins, catálogos, edições impressas, folhetos, jornais, livros impressos, publicações impressas, programas radiofônicos e rádio-televisonados, peças teatrais e cinematográficas, programas circenses e revistas

Térmo n.º 701.594, de 20-7-65
Paulo Antonio Dias Menezes
São Paulo

COMPRE DEIZ MILHOES, PAGANDO MENOS E COM FACILIDADES

Classes: 6, 8 e 21
Expressão de propaganda

Térmo n.º 701.595, de 20-7-65
Inbrafer - Indústria Brasileira de Ferro Ltda.
São Paulo

INBRAFER - INDUSTRIA BRASILEIRA DE FERRO LTDA

Nome comercial
Térmo n.º 701.596, de 20-7-65
Inbrafer - Indústria Brasileira de Ferro Ltda.
São Paulo

INBRAFER
Ind. Brasileira

Classe 6

Aço em bruto, aço preparado, aço doce, aço para tipos, aço fundido, aço parcialmente trabalhado, aço pálio, aço refinado, bronze, bronze em bruto ou parcialmente trabalhado, bronze de manganês, bronze em pó, bronze em barra, em fio, chumbo em bruto ou parcialmente preparado, cimento, metálico, cobalto, bruto ou parcialmente trabalhado, couraças, estanho bruto ou parcialmente trabalhado, ferro em bruto ou parcialmente trabalhado, ferro em barra, ferro manganês, ferro velho, gusa em bruto ou parcialmente trabalhada, gusa temperada, gusa maleável, laminas de metal, lata em folha, latão em folha, latão em chapas, latão em vergalhões, liga metálica, limalhas, magnético, manganês, metais não trabalhados ou parcialmente trabalhados, metais em massa, metais estampados, metais para solda, níquel, ouro, zinco corrugado e zinco liso em folhas

Térmo n.º 701.597, de 1-7-65
Brasmetal Comercial de Metais Ltda.
São Paulo

BRASMETAL
Ind. Brasileira

Classe 6

Aço em bruto, aço preparado, aço doce, aço para tipos, aço fundido, aço parcialmente trabalhado, aço pálio, aço refinado, bronze, bronze em bruto ou parcialmente trabalhado, bronze de manganês, bronze em pó, bronze em barra, em fio, chumbo em bruto ou parcialmente preparado, cimento, metálico, cobalto, bruto ou parcialmente trabalhado, couraças, estanho bruto ou parcialmente trabalhado, ferro em bruto em barra, ferro manganês, ferro velho, gusa em bruto ou parcialmente traba-

lhado, gusa temperado, gusa maleável, laminas de metal, lata em folha, latão em folha, latão em chapas, latão em vergalhões, liga metálica, limalhas, magnético, manganês, metais não trabalhados ou parcialmente trabalhados, metais em massa, metais estampados, metais para solda, níquel, ouro, zinco corrugado e zinco liso em folhas

Térmo n.º 701.598, de 20-7-65
Fundição e Metalúrgica América Ltda.
São Paulo

AMERICA
Ind. Brasileira

Classe 5

Aço em bruto, aço preparado, aço doce, aço para tipos, aço fundido, aço parcialmente trabalhado, aço pálio, aço refinado, bronze, bronze em bruto ou parcialmente trabalhado, bronze de manganês, bronze em pó, bronze em barra, em fio, chumbo em bruto ou parcialmente preparado, cimento, metálico, cobalto, bruto ou parcialmente trabalhado, couraças, estanho bruto ou parcialmente trabalhado, ferro em bruto ou parcialmente trabalhado, ferro em barra, ferro manganês, ferro velho, gusa em bruto ou parcialmente trabalhado, gusa temperada, gusa maleável, laminas de metal, lata em folha, latão em folha, latão em chapas, latão em vergalhões, liga metálica, limalhas, magnético, manganês, metais não trabalhados ou parcialmente trabalhados, metais em massa, metais estampados, metais para solda, níquel, ouro, zinco

Térmo n.º 701.599, de 20-7-65
Conzi & Tramonte Ltda.
São Paulo

VENINHA S. FRANCISCO
Ind. Brasileira

Classe 42
Aguardente de cana

Térmo n.º 701.601, de 20-7-65
Microscope Mecânica Ltda.
São Paulo

MOTORSCOPE
Ind. Brasileira

Classe 50
Impressos para uso da firma

Térmo n.º 701.602, de 20-7-65
Zuleika Barbosa Silva
São Paulo

ZULEIKA
Ind. Brasileira

Classe 36

Para distinguir: Artigos de vestimenta e roupas feitas em geral: Agasalhos, aventais, aparcatas, anáguas, blusas, botas, botinas, blusões, botinas, babadoiros, bonés, capacetes, cartolas, caracolas, casaca, coletes, capus, chales, cachecóis, calçados, chapéus, cintos, cintas, combinações, carpinhos, calças, de senhoras e de crianças, calções, cal-

MARCAS DEPOSITADAS

Publicação feita de acordo com o art. 130 do Código da Propriedade Industrial. Da data da publicação começará a correr o prazo de 60 dias para o deferimento do pedido. Durante esse prazo poderão apresentar suas oposições ao Departamento Nacional da Propriedade Industrial aqueles que se julgarem prejudicados com a concessão do registro requerido

cas. camisas, camisolas, camisetas, cuecas, ceroulas, colarinhos, cueiros, saias, casacos, chinelos, dominós, echarpes, fantasias, fardas para militares, colegiais, fraldas, galochas, gravatas, gorros, logos de lingerie, laquetas, laquês, luvas, ligas, lenços, mantos, meias, maiôs, mantas, mandrião, mantilhas, paletós, palas, penhoar, pullover, pelertinas, peugas, ponches, polainas, pijamas, pu- ãhos, pernas, quimonos, regalos suspensórios, saídas de banho, sandálias suspensórias, saídas de banho, sandálias, sueteres, shorts, sungas, stolas ou slacks tuler, toucas, turbantes, ternos, uni- formes e vestidos

Térmo n.º 701.603, de 20-7-65
Fundição Brazal Ltda.
São Paulo

BRAZAL
Ind. Brasileira

Classe 5

Para distinguir: Aço em bruto, aço pre- parado, aço doce, aço para tipos e para- molas, aço instrumental e rápido, aço fundido, aço arcialmente trabalhado, aço polido, aço refinado, barras de soldar bronze em bruto ou pracialmente traba- lhado, bronze, bronze em pó, bronze em barra e em fio, chapas de metal, chumbo em bruto ou pracialmente tra-alhado, cobre em bruto ou pracialmen- te trabalhado, couraças, discos, elétro- dos, estanho em bruto ou pracialmente trabalhado, ferro em bruto ou pracial- mente trabalhado, ferro em barra e em chapa, ferro redondo, ferro fundido fer- ro maleável, ferro manganês, fitas de aço para embalagem, gusa em bruto ou pracialmente trabalhadas, gusa tempera- da, gusa maleável, lâminas de metal latão em folhas, em chapas e em ver- galhões, ligas para soldar, ligas metáli- cas, limalhas, magnésio, manganês, me- tais não trabalhados ou pracialmente trabalhados metais em massa, metais es- tampados, metais para solda, níquel, ós- mio, ouro, paládio, papel de estanho, platina, poeira de zinco, prata, sucata soldas tungstênio, zinco corrugado e zinco liso em folhas

Térmo n.º 701.604, de 20-7-65
Bazar Vila Madalena Ltda.
São Paulo

VILA MADALENA
Ind. Brasileira

Classe 50
Impressos para uso da firma

Térmo n.º 701.606, de 20-7-65
Mobilar Indústria e Comércio Ltda.
São Paulo

MOBILAR
Ind. Brasileira

Classe 50
Impressos para uso da firma

Térmo n.º 701.607, de 20-7-65
Lanches Mirandinha Ltda.
São Paulo

MIRANDINHA
Ind. Brasileira

Classe 41

Lanches de: queijo, mortadela, salame, presunto, pernil, salsicha e churrasco

Térmo n.º 701.608, de 20-7-65
Edespe - Editora Escola Pedagógica
Ltda.
São Paulo

EDESPE
Ind. Brasileira

Classe 32

Almanaques, anuários, álbuns impres- sos, cartazes, catálogos, jornais nacio- nais e estrangeiros, publicações impres- sas revista, Propaganda em rádio televisão, jornais, programas radiofôni- cos, peças teatrais e cinematográfica e revistas impressas

Térmos ns. 701.609 e 701.610, de
20-7-65

Indústria de Conservas de Cogumelos e
Similares Sinden Ltda.
São Paulo

SINDEN
Ind. Brasileira

Classe 41

Alcachofras, alergia, alho, espargos, açúcar, alimentos para animais, amido, amêndoas, ameixas, amendoim, araruta, arroz, atum, avoia, avelãs, azeite, azei- tonas, banha, bacalhau, batatas, balas, biscoitos, bombons, bolachas, baunilha, café em pó e em grão, camarão, canela, em pau e em pó, cacau, carnes, chá, caramelos, chocolates, confeitos, cravo, cereais, cominho, creme de leite, cremes alimentícios, croquetes, compotas, can- gica, coalhada, castanha, cebola, condimen- tos para alimentos, colorantes, chouriços, dendê, doces, doces de fru- tas, espinafre, essências alimentares, em- pacas, ervilhas, ervilhas, extrato de to- mate, farinhas alimentícias, fava, fé- culas, flocos, farelo, fermentos, feijão, figos, frios, frutas secas naturais e cris- talizadas; glicose, goma de mascar, gor- duras, grânulos, grão de bico, gelatina, gotabada, geléias, herva doce, herva mate, hortaliças, legostas, linguas, leite condensado, leite em pó, legumes em conserva, lentilhas, linguiça, louro, mas- sas alimentícias, mariscos, manteiga, margarina, macarrão, macarrão, mas- sa de tomate, mel e melado, mate, mas- sas para mingaus, molhos, moluscos, mostarda, mortadela, nós, moscada, no- zes, óleos comestíveis, ostras, ovas, pães, paços, pralinés, pimenta, pós para oudins, pick'es, peixes, presuntos, pa- tês, petit-pois, pastilhas, pizzas, pudins; queijos, rações balanceadas para ani- mais, requeijões, sal, saçu, sardinhas, sanduíches, salsichas, salames, sopas en- latadas, sorvetes, suco de tomates e de

frutas; torradas, tapioca, tamaras, talha- rim, tremoços, tortas, tortas para ali- mento de animais e aves, torrões, toucinho e vinagre

Classe 50
Impressos para uso da firma

Térmo n.º 701.611, de 20-7-65
Tijolos Batovi Ltda.
São Paulo

BATOVI
Ind. Brasileira

Classe 16
Tijolos

Térmo n.º 701.612, de 20-7-65
Gráfica Artipo Ltda.
São Paulo

ARTIPO
Ind. Brasileira

Classe 50
Impressos para uso da firma

Térmo n.º 701.613, de 20-7-65
Saboaria Delinor Ltda. Indústria e
Comércio
São Paulo

ROSA DO SARCIN
Ind. Brasileira

Classe 33

Para distinguir: Perfumes, essências, ex- tratos, água de colônia, água de touca- lor, água de beleza, água de quina, água de rosas, água de alfazema, água para barba, loções e tónicos para os cabelos e para a pele, brilhantina, ban- tolina, batons, cosméticos, fixadores de penteados, petróleo, óleos para os cabelos, creme evanescente, cremes gor- durosos e pomadas para limpeza da pe- le e "maquiagem", depilatorios, desodo- rantes, vinagre aromático, pó de arroz e talco perfumado ou não, lapis para pestana e sobrancelhas, preparados para embelezar cílios e olhos, carmin para o rosto e para os lábios, sabão e creme para barbear, sabão líquido perfumado ou não, sabonetes, dentífricos em pó, pasta ou líquido; sais perfumados para banhos, pentes, vaporizadores de perfo- me; escovas para dentes, cabelos, unhas e cílios, rum de louro, saquinho perfu- mado, preparados em pó, pasta, líqui- do e tijolos para o tratamento das unhas, dissolventes e vernizes, removedores de cuticular; glicerina perfumada para os cabelos e preparados para descolo- rir unhas, cílios e pintas ou sinais arti- ficiais, óleos para a pele

Térmo n.º 701.614, de 20-7-65
Nildo Pinheiro
São Paulo

INOVEIS
N. PINHEIRO

Classe 33
Administração de bens, compra e venda de imóveis e loteamentos

Térmo n.º 701.615, de 20-7-65
Dry-Copy Brasileira de Produtos Para
Escritórios Ltda.
São Paulo

DRY - COPY
Ind. Brasileira

Classe 17

Artigos para escritório, almofadas para carimbos, almofadas para tintas, abri- dores de cartas, arquivos, borrachas, berços para mataborrão, borrachas para colas, brochas para desenhos, cofres, canetas, canetas tinteiro, canetas para lisenho, cortadores de papel, carbonos, carimbos, carimbadores, cola para papel, coladores, compassos, cestos para cor- respondência, desenhadores, duplicado- res, datadores, estojos para desenhos, estojos para canetas, estojos com minas, esquadros, estojos para lápis, espetos, estiletes para papéis, furadores, fitas para máquinas de escrever, grafites para lapiseiras, goma arábica, grampea- dores, lápis em geral, lapiseiras, ma- quinas para apontar lápis, minas para grafites, minas para penas, máquinas de escrever, máquinas de calcular, maqui- nas de somar, máquinas de multiplicar, mata-gatos, porta-tinteiros, porta-carim- bos, porta-lápis, porta-canetas, porta- cartas, prensas, prendedores de papéis, percêvejos para papéis, perfuradores, réguas, raspadeiras de borrões, stencil para mimeógrafos, tintas e tintelros

Térmo n.º 701.616, de 20-7-65
Geraldina Gomes de Araujo

São Paulo

NILFINHO
CONFECÇÕES,
CRIACOES -
INFANTIS
CAMA E MESA

Classes: 36 e 37
Confecções infantis e roupas de cama e mesa

Térmo n.º 701.617, de 20-7-65
Poncio Indústria e Comércio de Roupas
Ltda.
São Paulo

PONCIO
Ind. Brasileira

Classe 36

Para distinguir: Artigos de vestuário e roupas feitas em geral: Agasalhos, aventais, alparcatas, anáguas, blusas, botas, botinas, blusões, boinas, babalouros, bonés, capacetes, cartolas, caracucas, casacaço, coletes, capas, chales, achecolas, calçados, chapéus, cintos, cintas, combinações, carpinhos, calças, blusas e de crianças, calções, cal- ças, camisas, camisolas, camisetas, cuecas, ceroulas, colarinhos, cueiros, saias, casacos, chinelos, dominós, echar- pes, fantasias, fardas para militares, co- legiais, fraldas, galochas, gravatas, gor- ros, logos de lingerie, laquetas, laquês, luvas, ligas, lenços, mantos, meias, maiôs, mantas, mandrião, mantilhas, pa- letós, palas, penhoar, pullover, pelertinas

MARCAS DEPOSITADAS

Publicação feita de acordo com o art. 130 do Código da Propriedade Industrial. Da data da publicação começará a contar o prazo de 60 dias para o deferimento do pedido. Durante esse prazo poderão apresentar suas oposições ao Departamento Nacional da Propriedade Industrial aqueles que se julgarem prejudicados com a concessão do registro requerido

peugas, ponches, polainas, pijamas, pu-
shos, perneiras, quimonos, regaios,
robe de chambre, roupão, sobretudos,
meletes, shorts, sungar stolas ou slacks,
tuler, toucas, turbantes, ternos, uni-
formes e vestidos

Térmo n.º 701.618, de 20-7-65
Padaria e Confeitaria Fluminense Ltda.
São Paulo

FLUMINENSE Indústria Brasileira

Classe 41

Biscoitos, bolachas, bananaadas, banha,
carnês em conserva, damascos, doces
secos e em calda, ervilhas secas e em
conserva, goiabada, lentilhas, linguas
em sa Moura, linguça, manteiga, marme-
lada, molhos de mesa, pães, pastéis,
presuntos, queijos, salsichas, salsichões,
toucinho, tremoços, tripas e vinagres

Térmo n.º 701.619, de 20-7-65
Audivendas Ltda., Pesquisas de Mer-
cado e Estudos Sociais
Rio de Janeiro

AUDIVENDAS LTDA., PESQUISAS DE MERCADO E ESTUDOS SOCIAIS

A prestação de serviços de pesquisas
de mercado, de contagem de estoque
e de vendas a consumidores em esta-
belecimentos comerciais, bem como ser-
viços correlatos, tais como pesquisas
de leitura e de audiência de órgãos de
divulgação e pesquisas de opinião com-
erciais e sociais de modo geral

Térmo n.º 701.620, de 20-7-65
Fábrica de Vassouras e Pincéis Cor-
covado Ltda.
Guanabara

Corcovado

Classe 16
Artigos da classe

Térmo n.º 701.621, de 20-7-65
Cooperativa Habitacional São Sebastião
Guanabara

COOPERATIVA HABITACIONAL SÃO SEBASTIÃO COHASSEB

Classe 20
Cozinha e utensílios domésticos populares

Térmo n.º 701.622, de 20-7-65
Stamp-Toys Brinquedos Ltda.
São Paulo

STAMP-TOYS Indústria Brasileira

Classe 49

Para distinguir brinquedos jogos, passa-
tempos em geral; artigos para fins ex-
clusivamente desportivos, automóveis
aviões, bacinhas (de brinquedos), bo-
neca, bonecos, baralhos bolas para
todos os esportes, bilhares, carrinhos
caminhões, carroças e chocolate de
brinquedo, caneleiras para esportes, do-
minós, damas, discos de arremesso des-
portivos, dardos para lançamento, es-
pingardas de brinquedo, figuras de aves
e animais, joelheiras para esportes, jogos
de foot-ball de mesa, luvas para es-
porte, miniaturas de utensílios domés-
ticos, máscaras para esportes, nadadei-
ras para esporte, patins, patinetas, piões,
petecas, revólver de brinquedo, raquet-
es, snookers, trens de brinquedos, tênis
de mesa, tómbolas, tamboretes, tacos,
tornazeleiras para esporte, vagonetes,
varas de salto e raides

Térmo n.º 701.623, de 20-7-65
Lanches "Alverios" Ltda.
São Paulo

A I V E R I O S

Classe 41

Para distinguir: Lanches, refeições prontas,
frituras e salgados: Bolinhos, cro-
quetes, churrascos, cuscus, cochinhas,
carnês, empadas esfihas; kibes, omeletes,
pastéis, pizzas, salsichas, sanduíches, sa-
ladas, tortas e doces

Térmo n.º 701.624, de 20-7-65
Revistas Hispano Americana Ltda.
São Paulo

HISPANO AMERICANA

Classe 32
Para distinguir: Revistas

Térmo n.º 701.625, de 20-7-65
Auto Três Marcas Ltda.
São Paulo

TRES MARCAS

Classe 21

Para distinguir: Veículos e suas partes
integrantes: Arcos para bicicletas, auto-
móveis, auto-caminhões, aviões, amor-
tecedores, alavancas de câmbio, braços
breques braços para veículos, bicicle-
tas, carrinhos de mão e carrinhos cami-
nhoneiros, carros ambulantes, aminhões,
carros, tratores, carros-berços, carros
tanques carros-irrigadores, carros, car-
roças, carrocerias, chassis, chapas cir-
culares para veículos, cubos de veículos,
carrinhos para máquinas de escrever,
corredinhos, para veículos direção, desli-
zadeiras, estribos, escadas, rolantes, ele-

vadores para passageiros e para carga,
engates para carros eixos de direção,
freios, freios para veículos, guidão,
locomotivas, lanchas, motocicletas, molas,
manivelas, navios, ônibus, para-choques,
motocicletas, motocargas, moto furgões,
para-lamas, para-brisas, pedais, panhões,
rodas para bicicletas, raios para bicicle-
tas, reboques, radiadoras para veículos,
rodas para veículos, selins, triciclos, ti-
rantes para veículos, vagões, velocípe-
des, varietas de controle do afogador e
acelerador, trilés, troleibus, varões de
carros, toletes para carros

Térmo n.º 701.626, de 20-7-65
Indústria de Peças Mecânicas
Três WWW Ltda.

TRES WWW Indústria Brasileira

Classe 11

Para distinguir ferragens e terramentais
de toda espécie, artigos de metal
artisticamente trabalhados, artefatos
de metal, artigos domésticos de
metal e alumínio, utensílios para uso
doméstico, ouralarias em geral e outros
artigos de qualquer metal não incluído,
em outras classes, acessórios para veí-
culos, alicates, alicates cortantes, anci-
nhos, alavancas, arrebites, arruelas, ar-
golhas, aldruvas, armações de metal,
abridores de latas, arames lisos e farpa-
dos, aparelhos de chá e café, refrescos
assadeiras, açucareiros, almotolias, ar-
pões, arpões de carregar, arcos de sei-
ra, arcos de pua, brocas, baldes para
gêlo, bigornas, baxelas, bandejas, ba-
cias, baldes, bombonieres, bridões para
animais, bules, bebedouros, bolsas de
aço, colheres para pedreiros, baterias,
caixas de metal para portões, compotei-
ras, colheres para bolos, chaves, cre-
mones, chaves de parafusos, calotas
conexões para encanamentos, caixas de
metal, chaves de fenda, chaves ingle-
zas, cabeções, canecas, copos, cache-
pots, centros de mesa, coqueteleiras,
caixas para acondicionamento de ali-
mentos, caldeirões, caçarolas, chaleiras,
cafeteiras, conchas, cuscuzeiros, coado-
res, colheres, cavadeiras, canos de
escape de metal, catracas e
corta-arames

Térmo n.º 701.627, de 20-7-65
Simasiwa Indústria e Comércio de
Aparelhos Elétricos Ltda.

São Paulo

S I M A S I W A Indústria Brasileira

Classe 8

Para distinguir: Aparelhos elétricos, ins-
trumentos científicos, instrumentos e
aparelhos para fins teís: Craves, soque-
tee, tomadas, fios, disjuntores, painéis,
síveis, segurancas, retificadoras de óxi-
do de cobre, retificadoras de selenio,
válvulas retificadoras, válvulas eletro-

nicas, eletrodutos, aparelhos de ilumina-
ção residencial, industrial, externa e de
aeroportos, aparelhos de aquecimento,
aparelhos de controle eletrônico, reles,
reguladores de tempo, aparelhos de
aquecimento, aparelhos de controle elet-
trônico, reles, reguladores de tempo,
aparelhos de aquecimento por alta fre-
quência, vibrometros, vibrogratos, apa-
relhos de fadiga, equipamento de ba-
lanceamento, acessórios para linha de
ra linha de transmissão, isoladores, rel-
guladores de voltagem, equipamentos te-
lefônicos de alta frequência, voltímet-
ros, amperímetros, wattímetros, fre-
quenciômetros, medidores de fator de
potência, medidores de watt-hora, qua-
dros de controle, chaves secas, chaves
a óleo, ara-raios, fusíveis, chaves des-
ligadoras, condensadores, transformado-
res, reguladores, equipamentos de pro-
va, aparelhos de medição, fogões fog-
reiros e fornos elétricos, estufas, pane-
las e bules elétricos, câmaras frigorífi-
cas e aparelhos de refrigeração, gela-
deiras, sorveteras elétricas, chuveiros,
aspiradores, enceradeiras, ferros elét-
ricos de engomar e passar, batedeiras,
liquidificadores, máquinas para moer
legumes e carne, refletores, torradores,
balanças, rádios, aparelhos de televi-
são, alto falantes, discos gravados e
câmpanhas elétricas

Térmo n.º 701.628, de 20-7-65
Portalar Industrial Madeireira Ltda.
São Paulo

P O R T A L A R Indústria Brasileira

Classe 16

Para distinguir: Materiais para constru-
ções e decorações: Argamassas argila,
areia, azulejos, batentes, baldes, blocos
de cimento, blocos para pavimentação,
calhas, cimento, cal, cré, chapas
isolantes, cabros, caixilhos, colunas,
chapas para coberturas, caixas d'água,
caixas de descarga para etixos edifica-
ções premoldadas, estuque, emulsão de
base asfáltico, estacas, esquadrias, estru-
turas metálicas para construções, lamé-
las de metal, ladrilhos, lambris, luvas
de junção, lages, lageotas, material iso-
lante contra frio e calor, mantlas, mas-
sas para revestimentos de paredes, ma-
deiras para construção, mosaicos, pro-
dutos de base asfáltico, produtos para
tornar impermeabilizantes as argamassas
de cimento e cal, hidrúlica, pedra
cubica, produtos betuminosos, impermea-
bilizantes, lã mineral ou sob outras formas
para revestimentos e outros como na
construção, peças ornamentais de ce-
mento ou gesso para tetos e paredes
dupel para forrar casas, massas anti-
ácidas para uso nas construções, par-
quetas, portas, portões, pisos, soleiras
para portas, vidros, tubos de concreto
telhas, telhas, tubos de ventilação, tan-
ques de concreto, tanques, vidrantes e
vidros

MARCAS DEPOSITADAS

Publicação feita de acordo com o art. 130 do Código da Propriedade Industrial. Da data da publicação começará a correr a prazo de 60 dias para o deferimento do pedido. Durante esse prazo poderão apresentar suas oposições ao Departamento Nacional da Propriedade Industrial aquelas que se julgarem prejudicadas com a concessão do registro requerido

Térmo n. 701.629, de 20-7-65
 Pró-Esporte Equipamentos Esportivos
 Ltda.
 São Paulo

PRÓ-ESPORTE Indústria Brasileira

Classe 49

Para distinguir equipamentos esportivos: Boliches, bolas para todos os esportes, caneleiras para esporte, discos de arremesso desportivos, dardos para lançamento, joelheiras para esporte, jogos de foot-ball de mesa, jogos de armar, luvas para esporte, máscaras para esporte, nadadeiras para esporte, patins, snookers, ténis de mesa, tamboretas, tacos, tornezeiras para esporte, bolas e mesas para bilhares, varas para saltos exadrês

Térmo n.º 701.630, de 20-7-65
 Cadupi Indústria, Comércio e Representações Ltda.
 São Paulo

CADUPI Indústria Brasileira

Classe 38

Para distinguir: Escudos, distintivos, bandeiras de papel e papelão, preparado unitando metal

Térmo n.º 701.631, de 20-7-65
 Selban - Seleção Para Bancos S/C
 São Paulo

SELBAN-SELEÇÃO PARA BANCOS S/C.

Nome civil

Térmo n.º 701.632, de 20-7-65
 S B C - Cia. Industrial de Estamparia
 São Paulo

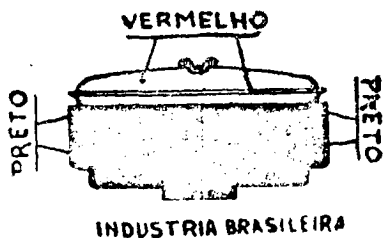

Classe 8

Para distinguir: Filtros para óleo e purificador de ar para veículos

Térmo n.º 701.633, de 20-7-65
 Argos Industrial S. A.
 São Paulo

PRORROGAÇÃO

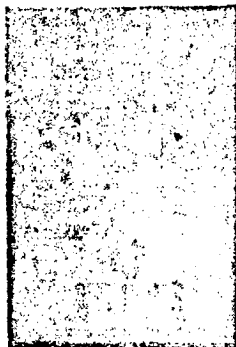

Classe 23

Para distinguir: Tecidos de algodão, tecidos de linho, cânhamo, juta, tecidos de seda natural e rayon, tecidos plásticos, tecidos impermeáveis, fazendas e tecidos de lã ou pêlo em peças

Térmo n.º 701.634, de 20-7-65
 Angelo Guazzelli
 Minas Gerais

R E G I S Indústria Brasileira

Classe 41

Para distinguir: Queijos, manteigas e requesijos

Térmos ns. 701.635 a 701.640, de 20-7-1965
 Morita S.A. Comercial e Importadora
 São Paulo

MORITA

Classe 16

Aves e ovos em geral, inclusive do bicho da seda, animais vivos, bovinos.

Classe 42

Para distinguir: Aguardentes, aperitivos, aniz, bitter, brandy, conhaque, cervejas, fernet, genebra, gin, kumel, licores, nectar, punch, pimpermint, rum, sucos de frutas sem álcool, vinhos vermuth, vinhos espumantes, vinhos quinados e whisky

Classe 28

Para distinguir: Artefatos de material plástico e de nylon; Recipientes fabricados de material plástico, revestimentos confeccionados de substâncias animais e vegetais; Argolas, açucareiros, mações para óculos, bules, bandejas, bases para telefones, baldes, bacias, bolsas, caixas, carteiras, chapas, cabos para ferramentas e utensílios, cruzetas,

caixas para acondicionamento de alimentos, caixas de material plástico para baterias, coadores, copos, canecas, colheres, conchas, cestas para pão, cestinhas, capas para álbuns e para livros, cálices, cestos, castiçais para velas, caixas para guarda de objetos, cartuchos, coadores para chá, descanso para pratos, copos e copinhos de plásticos para sorvetes, caixinhas de plástico para sorvetes, colherinhas, pásinhas, gartinhos de plástico para sorvetes, forminhas de plástico para sorvetes, discos, embalgens de material plástico para sorvetes, estojos para objetos, espumas de nylon, estrelas, enfeites para automóveis, massas anti-ruídos, escoadores de pratos, funis, formas para doces, fitas isolantes, filmes, fios de celulose, fechos para bolsas, facas, guarnições, guarnições para chupetas e mamadeiras, guarnições para porta-blocos, guarnições para liquidificadores e para batedeiras de frutas e legumes, guarnições de material plástico para utensílios e objetos, guarnições para bolsas, ganchos, galerias para cortinas, jarros, laminados, plásticos, lancheiras, mantequeiras, malas gráficas, prendedores de roupas, puxadores de móveis, pires, pratos, paliteiros, pás de cozinha, pedras com artefatos, protetores para adocamentos ou radores de água para uso doméstico, porta-copos, porta-niqueis, porta-notas, porta-documentos, placas, rebites, rodinhas, recipientes, suportes, suportes para guardanapos, saleiros, tubos, telas, tubos para ampolas, tubos para sermões, travessas, tipos de material plásticos, sacolas, sacos, squinhos, vasilhames para acondicionamento, vasos, xarapas, colas a frio e colas não incluídas em outras classes, para borracha, para cortumes, para marceneiros, para sapateiros, para vidros, pasta adesiva para correias, pastas e pedras para afiar rebolos, adesivos para tacos, adesivos para ladrilhos e adesivos para azulejos, anéis, carréteis para tecelagem e guarnições de material plástico para indústria geral de lásticos

Classe 46

Para distinguir: Amido, anil, azul da Prússia, alvaiade de zinco, abrasivos, algodão preparado para limpar metais, detergentes, espremacetes, extrato de anil, fécula para tecidos, fósforos de cera e de madeira, e goma para lavanderia, limpadores de luvas, líquidos de branquear tecidos, líquidos mata-gorduras para roupas e mata-óleos para roupas, oleina, óleos para limpeza de carros, pós de branquear roupa, salicatos, sabão comum, sabão de esfregar e saponáceos, tijolos de polir e verniz para calçador

Classe 11

Para distinguir: Ferragens e artigos de metal, a saber: Alicates, alavancas, armações de metal, abridores de latas, arame liso ou farpado, assadeiras, açucareiros, brocas, bigornas, baixelas, bandejas, bacias, baldes, bombonieres, bules; cadinhos, cadeados, castiçais, colheres para pedreiros, correntes, cabides, chaves; cremones, chaves de parafusos, conexões para encanamento, colunas,

caixas de metal para portões, canos de metal, chaves de fenda, chaves inglesa, cabeções, canecas, copos, cachepots, centros de mesa, coqueteleiras, caixas para acondicionamento de alimentos, caldeões, caçarolas, chaleiras, cafeteiras, conchas, condones; distintivos, dobradiças; enxadas, enxadões, esleras, engates, esguichos, enfeites para arreios, estribos, esleras para arreios, espumadeiras; formões, foices, ferro para cortar capim, terrolhos, facas, tacões, fechaduras, ferro comum a carvão, fruteiras, funis, forma para doces, freios para estradas de ferro, frigideiras; ganchos, grelhas, ganchos, ganchos para queros, qonzos para carruagens; insígnias; lâminas, lâminas licoreiros, latas de lixo, larras; machadinhas, molas para portanolas para venezianas, martelos, martretas, matrizes; navalhas; paus, pás, orelhas, parafusos, picões, porta-gelo; pontas, porta-pão, porta-jolas, paliteiros, panelas rodantes, ralos para pia, rebites, regadores; serviços de chá e café, serras, serrotes, sacchos, secarrolhas; tesouras, talheres, talhadeiras, torques, tenazes, travadeiras, telas de arame, torneiras, trincos, tubos para encanamento, rinhos para portas de correr, taças, travessas, turbulões, vasos, vasilhames, vassouras

Classe 15

Para distinguir: artefatos de porcelana, barro e terra cota, louças, vidradas para uso caseiro, adornos, fins artísticos, instalações sanitárias; Artefatos de cerâmica para uso caseiro, adornos e fins artísticos; Alguidares, almofarizes, asneiros, copos, caldeões, cântaros, cassadeiras, bombonieres, bules, barris, bordinhos, cotres, cubas, compoteiras, decansa-talheres, escarradeiras, filtros, formas, graus, globos, jarros licoreiros, lavatórios, mantequeiras, moiranga, nichos, pires, pratos, pires, pratos para ornateiras, serviços para frios, chá e jantar, travessas, talhas, tijelas, vasos, vasilhames sanitários e xícaras

Térmo n.º 701.641, de 20-7-1965
 Morita S.A. Comercial e Importadora
 São Paulo

SUPER MERCADOS MORITA São Paulo-Capital

Classes: 8 - 11 - 12 - 14 - 15
 19 - 28 - 29 - 38 - 39 - 42
 43 - 44 - 46 - 47 - 48 - 49
 Título de Estabelecimento

Térmo n.º 701.642, de 20-7-1965
 Alumínio Pan-Lar Ltda.
 São Paulo

POLILAR Indústria Brasileira

Classe 11

Conjunto de caldeirão, com passador de macarrão, frituras, cozidos, cusuzel e ba.holmaria

MARCAS DEPOSITADAS

Publicação feita de acordo com o art. 130 do Código da Propriedade Industrial. Da data da publicação começará a correr o prazo de 60 dias para o deferimento do pedido. Durante esse prazo poderão apresentar suas oposições ao Departamento Nacional da Propriedade Industrial aquelas que se julgarem prejudicadas com a concessão do registro requerido

Térmo n.º 701.643, de 20-7-1965
Alumínio Pan-Lar Ltda.
São Paulo

MULTILAR
Indústria Brasileira

Classe 11
Conjunto de caldeirão, com passador para macarrão, fritura e cozidos

Térmo n.º 701.644, de 20-7-1965
Ryuko S.A. Indústria Comércio e Importação
São Paulo

ESTAÇÃO BLOCOS
Indústria Brasileira

Classe 49

Brinquedos, jogos, passa-tempos em geral, artigos para fins exclusivamente desportivos: Automóveis, aviões de brinquedo, bichinhos, bonecas, bonecos, baralhos, bolas para todos os esportes, carrinhos, caminhões, carrocinhas, chocalhos, caneleiras para esporte, domínios, damas, discos de arremesso, desportivos, figuras de aves e animais, dardos para lançamento, espingardas de brinquedo e joelheiras para esporte, jogos de foot-ball de mesa, jogos de armar, luvas para esporte, miniaturas de utensílios domésticos, máscaras para esporte, nadadeiras para esporte, patins, patinetes, piões, petecas, revólver de brinquedo, raquetes, redes de metal para pesca, ssookers, trens, tenis de mesa, tómbolas, tamboretas, tacos, torneleiras para esporte, tacos, bolas e mesas para bilhares, trabalhos manuais, vagonetes, avras para saltos, varas para pesca, tarrifas e iscas e xadrez

Térmo n.º 701.645, de 20-7-1965
Ryuko S.A. Indústria Comércio e Importação
São Paulo

ZOOLOGICO BLOCOS
Indústria Brasileira

Classe 49

Jogos, brinquedos, passa-tempos e artigos desportivos: Automóveis e veículos de brinquedos, armas de brinquedo, baralhos, bolas para todos os esportes, bonecas, chocalhos, discos e arremesso desportivo, figuras de aves e animais, jogos de armar, jogos de mesa, joelheiras para esporte, luvas para esporte, miniaturas de utensílios domésticos, máscaras para esportes, nadadeiras, redes para pesca, tamboretas e varas para pesca

Térmo n.º 701.646, de 20-7-1965
Mercantil São José S.A. — Comércio e Indústria
Ceará

Mercantil São José S/A.
- Comércio e Indústria

Nome CVomercial

Térmo n.º 701.647, de 20-7-1965
Mercantil São José S.A. — Comércio e Indústria
Ceará

Mercantil
Indústria Brasileira

Classe 41

Cereais em geral, notadamente feijão, arroz, açúcar, massas alimentícias e macarrão. Massas cortadas para sopa. Produtos derivados do milho féculas, flocos, farelos, farinhas alimentícias, café em grão, torrado e café moído, café solúvel

Térmo n.º 701.648, de 20-7-1965.
José anduí Maia
Ceará

JUBAIA
Indústria Brasileira

Classe 41

Substâncias alimentícias; seus preparados, essências alimentícias, notadamente pães, biscoitos, bolachas, bolos, rosas, massas alimentícias: macarrão, talharim, espaguete, massas cortadas para sopa. Farinhas alimentícias, féculas, flocos, grânulos, fubá, amido, araruta, confeitos e doces; feijão, arroz, milho, carnes e trigo

Térmo n.º 701.649, de 20-7-1965
José anduí Maia
Ceará

Padaria e Merceria
JUBAIA

Classes: 33, 41, 42, 43, 44 e 50
Título de Estabelecimento

Térmo n.º 701.650, de 20-7-1965
Borracharia São Cristóvão Ltda.
Minas Gerais

PRORROGAÇÃO



Classes: 33 e 39

Um operário segurando um pneu

Térmo n.º 701.651, de 20-7-1965
Deodato Martins & Cia.
Ceará



Classe 41

Sal, em bruto, refinado para fins alimentícios.

Térmo n.º 701.652, de 20-7-1965
Tintas Ypiranga S.A.
Guanabara

AUTOCRIL
Indústria Brasileira

Classe 16

Massas, líquidos ou preparações usadas em construções, para tratamento e deco-

ração de superfícies; para cobrir superfícies e serem pintadas ou envernizadas; para tratar, endurecer, impermeabilizar e neutralizar superfícies de concreto, cimento, estuque e paredes

Térmo n.º 701.653, de 20-7-1965
Arnaldo H. de Medeiros
Guanabara

OS ANJOS

Classe 33
Conjunto vocálico

Térmo n.º 701.654, de 20-7-1965
Sandoz S.A. (Sandoz A.G., Sandoz Ltd.)
Suíça

BRASATIOM

Classe 2

Preparados para proteger plantas

Térmo n.º 701.655, de 20-7-1965
Sandoz S.A. (Sandoz A.G., Sandoz Ltd.)
Suíça

TISANDOM

Classe 2

Preparados para proteger plantas

Térmo n.º 701.656, de 20-7-1965
Casa Editora Vecchi Ltda.
Guanabara

As Grandes Fábulas
Ilustradas

Classe 32

Artigos da classe

Térmo n.º 701.657, de 20-7-1965
Casa Editora Vecchi Ltda.
Guanabara

As Grandes
histórias infantis
Ilustradas

Classe 32

Artigos da classe

MARCAS DEPOSITADAS

Publicação feita de acordo com o art. 130 do Código da Propriedade Industrial. De data da publicação começa a contar o prazo de 90 dias para o deferimento do pedido. Durante esse prazo poderão apresentar suas oposições no Departamento Nacional da Propriedade Industrial aqueles que se julgarem prejudicados com a concessão do registro solicitado

Térmo n.º 701.658, de 20-7-1965
Casa Editora Vecchi Ltda.
Guanabara

**As Melhores
Histórias Infantis
Ilustradas**

Classe 32
Artigos da classe

Térmo n.º 701.659, de 20-7-1965
Casa Editora Vecchi Ltda.
Guanabara

**Os Grandes
Contos Infantis
Ilustrados**

Classe 32
Artigos da classe

Térmo n.º 701.660, de 20-7-1965
Casa Editora Vecchi Ltda.
Guanabara

**Os Melhores
Contos Infantis
Ilustrados**

Classe 32
Artigos da classe

Térmo n.º 701.662, de 20-7-1965
Organização Célida Comércio e
Representações Ltda.
Ceará

Eletro Paulo Afonso

Classes: 6, 11, 33 e 50
Máquinas e motores elétricos. Bombas
em geral. Material e equipamento elé-

trico em geral. Equipamentos elétricos,
inclusive de alta tensão, chaves secciona-
doras, chaves, fusíveis quaisquer
outros tipos de chaves - Impressos em
geral

Térmo n.º 701.661, de 20-7-1965
São Pedro Sal Ltda.
Rio de Janeiro



Indústria Brasileira

Classe 41
Sal

Térmo n.º 701.663, de 20-7-1965
Magaldi - Maia (Publicidade) Ltda.
São Paulo

**S H R I M P
(camarão)**

Indústria Brasileira

Classes: 6 - 12 - 13 - 17 - 22 -
23 - 24 - 27 - 28 - 30 - 32 - 33
- 35 - 36 - 37 - 40 - 41 - 42
- 43 - 44 - 46 - 48 - 49
Sinal de propaganda

Térmo n.º 701.664, de 20-7-1965
Auto - Comercial Itamaracá Ltda.
Ouro Preto

ITAMARACÁ

Indústria Brasileira

Classe 21
Para distinguir: Veículos e suas partes
integrantes: Aros para bicicletas, auto-
móveis auto-caminhões, aviões, amora-
dores, alavancas de câmbio, braços
breques, braços para veículos, bicicle-
tas, carrinhos de mão e carretas, cami-
nhonetes, carros ambulantes, caminhões,
carros, tratores, carros-berços, carro-
tanques, carros-irrigadores, carros, car-
roças, carrocerias, chassis, chapas cir-
culares para veículos, cabos de veículo,
engates para carros, eixos de direção,
vadores para assaquiros e ara carga,
corredoiros, para veículos, direção desli-
zadeiras, estribos, escadas, rolantes, ele-
trônicos, freios para veículos, guidão

locomotivas, lanchas, motocicletas, molas,
motocicletas, motocargas, moto furgões,
rodas para bicicletas, raios para bicicle-
tas, rebocues, radiadores para veículos,
manivelas, navios, ônibus, para-choques,
para-lamas, para-brisas, pedais, pantôes,
rodas para veículos, selins, tricicles, di-
rantes para veículos, vagões, velocipe-
des, varetas de controle do acelerador,
acelerador, tróleis, troleibus, varetas de
carros e toletes para carros

Térmos n.º 701.665 e 701.666, de
20-7-1965
Dr. Italo Della Manna
São Paulo

**DELLA MANNA
Indústria Brasileira**

Classe 16

Para distinguir: Materiais de constru-
ções: argila, areia, azulejos, argamassas,
batentes, balaustras, calças, cimento, cal,
cre, caixas de descarga, chapas isolan-
tes, caibros, caixilhos, colunas, chapas
para cobertura, caixas d'agua, edifica-
ção pré-moldadas, estacas, esquadrias,
tôrros, trisos, gesso, grades, janelas, ta-
melas de metal, ladrilhos, lambris, luvás
de junção, lajes, lageotas, material iso-
lantes contra frio e calor, manilhas ma-
deiras para construções, mosaico, pro-
dutos para tornar impermeabilizantes as
argamassas de cimento e cal hidráulico,
pedregulhos, placas de pavimentação,
peças ornamentais de cimento ou gesso
para tetos e paredes, parquetes, portas,
portões, persianas, pisos, papel para tor-
nar casas soladeiras para porta trincos,
tubos de concreto, telhas, tacos, tubos
de ventilação, tanques de cimento, víg-
mento, venezianas e vitró

Classe 25

Plantas, maquetes, fotografias, estampas,
desenhos e projetos de obras e
engenharia em geral

Térmo n.º 701.667, de 20-7-1965
Dr. Italo Della Manna
São Paulo

DELLA MANNA

Classe 33

Serviços de engenharia, arquitetura,
construções, compra e venda de imóveis
em geral, incorporação e administração

Térmo n.º 701.668 de 20-7-1965
Comércio e Representações Dirrau
Limitada
São Paulo

**DIRRAU
Indústria Brasileira**

Classe 5

Aço em bruto, aço preparado, aço
doce, aço para tipos, aço fundido, aço
parcialmente trabalhado, aço pálido, aço

trabalhado, couraças, estanho bruto ou
refinado, bronze, bronze em bruto ou
parcialmente trabalhado, bronze de
manganês, bronze em pó, bronze em
barra, em fio, alumínio em bruto ou
parcialmente preparado, cimento me-
tálico, cobalto bruto ou parcialmente
parcialmente trabalhado, ferro em bruto,
em barra, ferro manganês, ferro velho,
gusa em bruto ou parcialmente traba-
lhado, gusa temperado, gusa maleável,
lamina de metal, lata em folha, latão
em folha, latão em chapas, latão em
vergalhões, liga metálica, limas,
magnésio, manganês, metais não traba-
lhados ou parcialmente trabalhados, me-
tais em massa, metais estampados,
metais para solda, níquel, ouro, zinco
corrugado e zinco liso em folhas

Térmo n.º 701.669, de 20-7-1965
Nishi es Chiyoda Ltda.
São Paulo

LA MER DRINKS

Classes: 41, 42, 43 e 33

Um local com serviços de bar, drinks,
salão de chá e boite, restaurante

Térmo n.º 701.670 de 20-7-1965
Orbrauto - Organização Brasileira de
Automóveis S.A.
São Paulo

ORBRAUTO

Indústria Brasileira

Classe 21

Para distinguir: Veículos e suas partes
integrantes: Aros para bicicletas, auto-
móveis auto-caminhões, aviões, amora-
dores, alavancas de câmbio, braços,
breques, braços para veículos, bicicle-
tas, carrinhos de mão e carretas, cami-
tanques, carros-irrigadores, carros, car-
ros, tratores, carros-berços, carro-
roças, carrocerias, chassis, chapas cir-
culares para veículos, cabos de veículos,
corredoiros, para veículos, direção desli-
zadeiras, estribos, escadas, rolantes, ele-
trônicos, carros ambulantes, caminhões,
vadores para assaquiros e ara carga,
engate, para carros, eixos de direção,
freios, frontelras para veículos, guidão,
locomotivas, lanchas, motocicletas, molas,
motocicletas, motocargas, moto furgões,
rodas para bicicletas, raios para bicicle-
tas, rebocues, radiadores para veículos,
manivelas, navios, ônibus, para-choques,
para-lamas, para-brisas, pedais, pantôes,
rodas para veículos, selins, tricicles, di-
rantes para veículos, vagões, velocipe-
des, varetas de controle do acelerador,
acelerador, tróleis, troleibus, varetas de
carros e toletes para carros