



ESTADOS UNIDOS DO BRASIL

DIÁRIO OFICIAL

SEÇÃO III

ANO XXV — N.º 29

CAPITAL FEDERAL

SEGUNDA-FEIRA, 13 DE FEVEREIRO DE 1967

DEPARTAMENTO NACIONAL DA PROPRIEDADE INDUSTRIAL

EXPEDIENTE DA DIVISÃO DE PATENTES

Rio, 31 de janeiro de 1967

Exigências

Termos com exigências a cumprir:

- Lazco S. A. — Arretatos de Couro (junto ao reg. nº 63.494)
 Nº 165.618 — Antonio Lareca.
 Nº 165.620 — Maurice Fitzgerald Cooper.
 Nº 165.759 — Bulgarska Akademia Na Naukite.
 Nº 166.568 — Nathaniel Affonso da Silveira.
 Nº 167.544 — Ardouplast Ind. de Aparelhos Cirúrgicos Ltda.
 Nº 167.545 — Laboran Farmacêutica S. A.
 Nº 157.606 — José Luiz de Souza Filho.
 Nº 167.616 — Southwire Company.
 Nº 167.645 — Moszinski Skibiński Wiclaw.
 Nº 167.668 — Rohm & Haas Company.
 Nº 167.692 — Jacques Benary.
 Nº 167.685 — Natalino Bonifácio.
 Nº 168.258 — Triade Com. e Ind. de Auto Peças Ltda.
 Nº 168.259 — Trinde Com. e Ind. de Auto Peças Ltda.
 Nº 171.363 — Isaac Menegotto e Eduardo Campos Fagundes.
 Nº 174.449 — Standard Electrica S. A.
 Nº 179.550 — Metalúrgica Bromik Ind. e Com. Ltda.
 Nº 179.560 — Oswaldo de Andrade.
 Nº 179.565 — José Kawazoe.
 Nº 179.995 — Dirbra Ind. e Com. de Plásticos Ltda.
 Nº 180.065 — Tobias Spodek.
 Nº 180.177 — Paulo Edison Teixeira.
 Nº 180.242 — Arplac S. A. Ind. de Calçados.
 Nº 180.285 — Cia. Internacional de Turismo e Propaganda.
 Nº 180.333 — Galocha Moderna S. A.
 Nº 180.377 — Polliu Ind. e Com. de Plásticos Ltda.
 Nº 180.467 — Trol S. A. Ind. e Com.
 Nº 180.805 — São Paulo Alpargas S. A.
 Nº 180.913 — Colona Com. e Locação Nacional de Anúncios Ltda.

REVISTA DA PROPRIEDADE INDUSTRIAL

- Nº 180.920 — Paulo Roberto Silva Caldas.
 Nº 180.944 — João Maggion S. A.
 Nº 180.963 — Edmundo Mighiano.
 Nº 180.964 — Icoplex Ind. e Com. de Luminosos Ltda. — Calipá — Publicidade Ltda.
 Nº 180.978 — Trol S. A. Ind. e Com.
 Nº 185.510 — Antonio Ferraz de Andrade Filho.
 Nº 185.616 — George Jonas.
 Nº 185.650 — Ind. Augusto Klimmek S. A.
 Nº 185.019 — José Luiz da Costa.

Diversos

- George Octavio de Alencar Cabral (junto ao termo 136.262). — Arquivar-se o pedido de transferência.
 George Octavio de Alencar Cabral (junto ao termo 136.263). — Prossiga-se em nome do antigo requerente.

Expediente da Seção de Interferência

Rio, 31 de janeiro de 1967

Notificação

Uma vez decorrido o prazo de reconsideração previsto pelo art. 14 da Lei 4.048, de 21 de dezembro de 1961, e mais dez dias para eventuais juntadas de reconsideração, e do mesmo não se tendo valido nenhum interessado, serão logo expedidos os certificados abaixo:

Marcas deferidas

- Nº 459.668 — Friend — Requerente: Grey Eletricidade S. A. Indústria e Comércio — Classe 8.
 Nº 459.803 — Emblemática — Requerente: São Paulo Alpargas S. A. — Classe 21. (Considerando o conjunto apresentado).
 Nº 460.288 — Simalex — Requerente: Ames Crosta Mills Equipamentos de Saneamento Limitada — Classe 8.
 Nº 460.414 — Nutrogerm — Requerente: Dieta S. A. Produtos Alimentícios — Classe 41.
 Nº 460.466 — Anita — Requerente: Anita Ferreira de França — Classe 41.

- Nº 460.511 — Moaerua — Requerente: Mário Ribeiro Júnior — Classe 8.
 Nº 460.512 — Gatón — Requerente: Bar e Restaurante Gatón Ltda. — Classe 41.
 Nº 461.042 — Carco (Mais Vapor) — Requerente: Sarco International Corporation — Classe 8.
 Nº 462.435 — Petit-Mar — Requerente: Confeções Petit-Mar Ltda. — Classe 36.
 Nº 463.281 — Fazenda Rio da Prata — Requerente: Dr. Manoel Carlos Aranha — Classe 41.
 Nº 463.371 — Providência — Requerente: Abadio Vieira Ramos — Classe 42.
 Nº 463.790 — Estrela — Requerente: Daimler-Benz Aktiengesellschaft — Classe 6.
 Nº 464.452 — Stahlwille — Requerente: Eduard Wille — Classe 11. (Sem direito ao uso isolado de Stahl).
 Nº 464.509 — Debenker — Requerente: Jamartin — Comércio Indústria e Importação — Classe 8.
 Nº 464.942 — Ibrape — Requerente: Ibrape — Indústria Brasileira de Produtos Eletrônicos e Elétricos S. A. — Classe 8. (Sem direito ao uso exclusivo do mapa constante do clichê).

- Nº 465.637 — Kismet — Requerente: Kismet Decorações Indústria e Comércio Ltda. — Classe 40.
 Nº 465.780 — Silvana — Requerente: Frigorífico Jandira S. A. — Classe 41. (Com exclusão de balas, bombons, geléias e todo artigo afim com doce).
 Nº 466.144 — Heroísmo — Requerente: Empresa Gráfica "O Cruzeiro" S. A. — Classe 32.
 Nº 466.152 — Wallig-Visomatic — Requerente: Metalúrgica Wallig S. A. — Classe 8.
 Nº 466.168 — Flor de Ijuí — Requerente: Eugenio Walter & Filhos Ltda. — Classe 41.
 Nº 466.572 — Lubrilufe — Requerente: Lubrilufe Máquinas Domésticas Ltda. — Classe 47. (Colando as etiquetas nos exemplares de fls. 4-5).
 Nº 466.599 — Marquis — Requerente: Marquis Confeções Ltda. — Classe 36.
 Nº 466.629 — Olga — Requerente: Mercantil e Importadora de Plásticos Ltda. — Classe 28.

- Nº 467.128 — Serelepe — Requerente: "Serelepe" Creações Infante Juvenis Ltda. — Classe 36.
 Nº 467.415 — Garota Soquete — Requerente: Modas A Exposição Clipper S. A. — Classe 36.
 Nº 467.512 — "H" — Requerente: Rheinstahl Hanomag Aktiengesellschaft — Classe 6. (Sem direito à letra "H" isoladamente).
 Kosmos — Requerente: Erich Eicheney & Co. Ltda. — Classe 32.
 Nº 469.147 — Blindex — Requerente: Santa Lúcia Cristais Ltda. — Classe 36. (Com exclusão de botas, galochas, calçados e artigos afins).
 Nº 469.393 — Methiscol — Requerente: Farmiatra do Brasil S. A. Produtos Químicos Farmacêuticos e Biológicos — Classe 3.
 Nº 470.363 — Rental — Requerente: Rental — Comercial e Administradora S. A. — Classe 41.
 Nº 470.474 — Cooprauto — Requerente: Cooprauto Cooperação e Assistência aos Automobilistas. Soc. Civil — Classe 6. (Com exclusão de manuais de esteras e de isolamentos e artigos afins).
 Nº 470.584 — Decoriental — Requerente: Decoriental — Serviços e Decorações Internos Ltda. — Classe 16.
 Nº 470.642 — Café Pól — Requerente: José Carlos Deotti — Classe 41.
 Nº 470.761 — Arce — Representações "Arce" Ltda. — Classe 6.
 Nº 471.077 — Seivamat — Requerente: Cia. Florestal Maritima-Selva-mar — Classe 42. (Com exclusão do direito ao uso da cor vermelha na cruz constante do clichê).
 Nº 471.123 — Ciposa — Requerente: Comércio e Indústria Pecuária de Ourinhos S. A. — Classe 41. (Com exclusão de tarinhas e leite de toda espécie).
 Nº 471.330 — "L" — Requerente: Laredo S. A. Engenharia Comércio ao uso exclusivo da letra "L", isoladamente e Indústria — Classe 6. (Sem direito mental, e com as exclusões propostas pela Seção).
 Nº 471.456 — Baltax — Requerente: Alberto Balaciano e Salim Balaciano — Classe 36.
 Nº 471.569 — DKW — Requerente: Auto Union G.M.B.H. — Classe 7.
 Nº 471.981 — Ancora — Requerente: Ancora Indústria e Comércio Limitada — Classe 39.
 Nº 472.932 — Hartenstein — Requerente: Manoel Ambrósio Filho S. A. Indústria e Comércio — Classe 6.

— As Repartições Públicas deverão remeter o expediente destinado à publicação nos jornais, diariamente, até às 15 horas.

— As reclamações pertinentes à matéria retribuída, nos casos de erros ou omissões, deverão ser formuladas por escrito, à Seção de Redação, das 13 às 16 horas, no máximo até 72 horas após a saída dos órgãos oficiais.

— Os originais deverão ser dactilografados e autenticados, ressalvados, por quem de direito, rasuras e emendas.

— Excetuadas as para o exterior, que serão sempre anuais, as assinaturas poderão tomar, em qualquer época, por seis meses ou um ano.

— As assinaturas vencidas poderão ser suspensas sem aviso prévio.

Para facilitar aos assinantes a verificação do prazo de validade de suas assinaturas, na parte superior do enderço

EXPEDIENTE

DEPARTAMENTO DE IMPRENSA NACIONAL

DIRETOR GERAL

ALBERTO DE BRITO PEREIRA

CHEFE DO SERVIÇO DE PUBLICAÇÕES
MURILO FERREIRA ALVES

CHEFE DA SEÇÃO DE REDAÇÃO
FLORIANO GUIMARÃES

DIÁRIO OFICIAL

SEÇÃO III

Seção de publicação do expediente do Departamento Nacional de Propriedade Industrial do Ministério da Indústria e Comércio

Impresso nas Oficinas do Departamento de Imprensa Nacional

ASSINATURAS

REPARTIÇÕES E PARTICULARES

Capital e Interior:

Semestre . . . Cr\$ 6.000

Ano Cr\$ 12.000

Exterior:

Ano Cr\$ 13.000

FUNCIONÁRIOS

Capital e Interior:

Semestre . . . Cr\$ 4.500

Ano Cr\$ 9.000

Exterior:

Ano Cr\$ 10.000

vão impressos o número do talão de registro, o mês e o ano em que findará.

A fim de evitar solução de continuidade no recebimento

dos jornais, devem os assinantes providenciar a respectiva renovação com antecedência mínima de trinta (30) dias.

— As Repartições Públicas cingir-se-ão às assinaturas anuais renovadas até 28 de fevereiro de cada ano e as iniciadas, em qualquer época, pelos órgãos competentes.

— A fim de possibilitar a remessa de valores acompanhados de esclarecimentos quanto a sua aplicação, solicitamos usem os interessados preferencialmente cheque ou vale postal, emitidos a favor do Tesoureiro do Departamento de Imprensa Nacional.

— Os suplementos às edições dos órgãos oficiais só se fornecerão aos assinantes que as solicitarem no ato da assinatura.

— O funcionário público federal, para fazer jus ao desconto indicado, deverá provar esta condição no ato da assinatura.

— O custo de cada exemplar atrasado dos órgãos oficiais será, na venda avulsa, acrescido de Cr\$ 5 se do mesmo ano, e de Cr\$ 10 por ano decorrido.

Nº 473.527 — Hit-Lite — Requerente: Favalli & Martini Ltda. — Classe 36.

Nº 473.696 — Cirus — Requerente: Merceria Cirus Ltda. — Classe 41. (Com exclusão de café e conservas alimentícias de toda espécie).

Nº 475.234 — Copival — Requerente: Sociedad Española de Productos Fotográficos "Valga" S. A. — Classe 1.

Nº 475.447 — Yáziqi — Requerente: Cooperativa de Consumo Yáziqi — Classe 41.

Nº 475.480 — TS — Requerente: Thompson Ramo Wooldridge Inc. — Classe 21.

Nº 476.866 — Codauto — Requerente: Codauto — Companhia Distribuidora de Automóveis S. A. — Classe 21.

Nº 478.626 — Agrotaurus — Requerente: Agrotaurus Industrial Mercantil S. A. — Classe 41.

Nº 478.996 — Suburbana — Requerente: Empresa de Transportes Suburbana Ltda. (Na classe 38 com exclusão de impressos).

Nº 479.491 — San Marcos — Requerente: Imobiliárias e Construtora "San Marcos" Ltda. — Classe 38. (Com exclusão de impressos).

Nº 479.606 — Banco Musical — Requerente: Rádio Brasileira de Ribeirão Preto Ltda. — Classe 32.

Nº 479.874 — Cook-Joia — Requerente: Lares — Produtos Domésticos Ltda. — Classe 11.

Nº 489.284 — Planalto — Requerente: Planalto Colonizadora Agro Industrial Ltda. — Classe 4. (Com exclusão de alcatrão).

Nº 499.105 — Nêvo Corallo — Requerente: Confeitaria Nêvo Conrallo Ltda. — Classe 41. (Sem direito ao uso exclusivo de "nêvo").

Nº 511.246 — Cimbra — Requerente: Cimbra — Cia. Industrial e Mercantil Brasileira, Comércio e Indústria — Classe 20.

Nº 511.998 — Gray — Requerente: Indústria de Fios e Malhas "Seiventex" Ltda. — Classe 36.

Nº 512.042 — Urânia — Requerente: Distribuidora Urânia de Livros e Revistas Ltda. — Classe 32.

Nº 512.135 — Nena — Requerente: Indústria e Comércio de Detergentes Nena Ltda. — Classe 46.

Nº 512.388 — MAV — Requerente: Mercantil de Ferragens e Ferramentas MAV Ltda. — Classe 11.

Insignia deferida

Nº 474.419 — C V P — Requerente: S. A. Philips do Brasil — Classe 8. (Art. 114 do Código).

Nº 491.613 — Edições Futuro — Requerente: Edições Futuro Ltda. — Classe 32. (Art. 114 do Código).

Nº 500.725 — Icel — Requerente: Imobiliária Central Ltda. — Classe 33. (Art. 114 do Código).

Nº 5082.221 — Mil — Requerente: Mil Montagens Industriais Ltda. — Classe 33. (Art. 114 do Código).

Nº 518.313 — Renner — Requerente: A. J. Renner S. A. Indústria do Vestuário — Classes 33 — 36 (Artigo 114 do Código).

Expressão de Propaganda deferida

Nº 488.870 — Rodocar — Requerente: Hildebrando de Abreu Grossi, Milton Queiroz Hermeto e Lelis Gonçalves Pinto — Classe 33. (Art. 121 do Código).

Título de Estabelecimento deferido

Nº 471.832 — Banco de Operações Mercantis — Requerente Banco de Operações Mercantis S. A. — Classe 33. (Art. 117 nº 1 do Código).

Nº 472.817 — Barmatic — Comércio de Máquinas — Requerente: Barmatic — Comércio de Máquinas Ltda. — Classes: 6 — 7 — 10 — 17 (Artigo 117 nº 1 do Código).

Nº 474.519 — Conservadora de Elevadores Globo — Requerente: Sebastião Machado Pereira — Classe 33 (Art. 117 nº 1 do Código).

Nº 476.569 — Riocap — Requerente: Riocap Caminhões Automóveis e Peças Ltda. — Classes 21 — 33 (Artigo 117 nº 1 do Código, considerando-se incluído o gênero de comércio de veículos).

Nº 479.245 — Produtos Químicos I. B. A.4 — Requerente: Bruno Cezar Conti — Classes 38 — 1. (Com exclusão do gênero de comércio de impressos — cl. 50 (Art. 117 nº 1 do Código)).

Fábrica de Molas "Semfim" — Requerente: Antonio Albino Pimentel — Classes 11 — 21 (Art. 117 nº 1 do Código).

Nº 489.395 — In daia — Requerente: Wilson Ambrósio Gil — Classe 33 (Art. 117 nº 1 do Código).

Nº 494.163 — Narizinho — Requerente: N. Moreno Frate — Classes 12 — 13 — 14 — 15 — 23 — 25 — 49 (Art. 117 nº 1 do Código).

Nº 497.861 — Farmácia, Drogeria e Perfumaria Brasil — Requerente: Minerva S. A. Drogerias, Farmácias e Comércio Reunidos — Classes 3 — 48 (Art. 117 nº 1 do Código).

Nº 500.799 — Palácio — Requerente: Lanches Palácio Ltda. — Classe 41. (Art. 117 nº 1 do Código).

Nº 501.941 — Fornecedora de Parafusos — Requerente: Fornecedora de Parafusos Ltda. — Classe 11 (Art. 117 nº 1 do Código).

Nº 504.062 — S. P. A. C. H. — Requerente: Samuel Wolf Spach —

Classes: 23 — 24 — 33 — 36 — 37 (Art. 117 nº 1 do Código, substituindo a classe 50 pela 38, e incluindo a classe 25) — Classes: 23 — 24 — 25 — 33 — 36 — 37 — 48.

Nº 505.892 — Indústria e Comércio de Bordados Gonçalves "ABC" — Requerente: Manuel Lambert Figueira Gonçalves — Classe 37 (Art. 117 nº 1 do Código).

Nº 506.517 — Oficinas Reunidas Anchieta — Requerente: Carlos Wagner — Classes: 33 — 34 — 6 — 21 (Art. 117 nº 1 do Código).

Nº 506.516 — Confecções Sônia — Requerente: Joseph Salim Karkache — Classe 36 (Art. 117 nº 1 do Código, com exclusão de gênero de comércio de meias de toda espécie).

Nº 507.059 — Edifício Antonio de Pádua — Requerente: Armenio Augusto Barbosa — Classe 33 (Art. 117 nº 4 do Código).

Nº 507.201 — Clínica Bandeira — Requerente: Octavio Augusto Marques Ribeiro — Classe 33 (Art. 117 nº 1 do Código).

Nº 507.376 — Condomínio Abaceté — Requerente: Construtora Jonas Gordon Ltda. — Classe 33 (Art. 117 nº 1 do Código).

Nº 508.828 — Farmácia Brasil — Requerente: José Bissaro — Classes 3 — 48 (Art. 117 nº 1 do Código).

Nº 511.053 — Indústrias Reunidas Maringá — Requerente: Xavier Pauluci & Cia. — Classes: 4 — 6 — 7 — 16 — 21 (Art. 117 nº 1 do Código).

Nº 511.825 — Casa Novo Mundo — Requerente: Casa Novo Mundo Limitada — Classes: 12 — 22 — 23 — 36 — 37 (Art. 117 nº 1 do Código, por se tratar de estabelecimento apenas comercial).

Nº 520.592 — Sombbrero — Requerente: Apnéia Lanches Ltda. — Classes: 33 — 41 — 42 — 43 (Art. 117

do Código, com exclusão do gênero de comércio de café).

Insignia deferida

Nº 489.283 — Planalto — Requerente: Planalto Colonizadora Agro Industrial Ltda. — Classe 33 (Art. 114 do Código).

Marcas Indeferidas

Nº 289.349 — CIPAL — Requerente: Enéas Navarro & Cia. — Classe 43.
Nº 418.138 — Café Sabor — Requerente: Torrefação "Sabor" Ltda. — Classe 41.

Nº 460.794 — União — Requerente: Distribuidora de Bebidas União — Classe 38.

Nº 461.116 — Fibra — Requerente: Fibra-Fundo Imobiliário Italo-Brasileiro Ltda. — Classe 38.

Nº 461.562 — Fonte — Requerente: Bar e Café Fontê Ltda. — Classe 41.

Nº 462.136 — Café Mirassol — Requerente: Jenário Oliveira da Cruz — Classe 41.

Nº 463.131 — Falvorada — Requerente: José Augusto da Silva — Classe 42.

Nº 463.229 — Madeirex — Requerente: Comércio e Indústria de Madeiras "Madeirex" Ltda. — Classe 26

Nº 463.350 — Café Bueno — Requerente: Mauro Laender Gouvea — Classe 41.

Nº 463.570 — Mac-Med — Requerente: Restaurante Lanches Mac-Med Ltda — Classe 41.

Nº 463.583 — União — Requerente: Editora União Ltda. — Classe 32.

Nº 464.650 — Syntex — Requerente: Syntex Corporation — Classe 3.

Nº 464.733 — Metalvendas — Requerente: Metalvendas — Comércio e Representações Ltda. — Classe 11.

Nº 464.741 — London Luminosos Ltda. — Classe 8.

Nº 464.869 — Auto — Requerente: Indústria de Sabonetes e Perfumarias Memphis Ltda. — Classe 46.

Nº 465.322 — Paristar — Requerente: Confecções Paristar Ltda. — Classe 36.

Nº 465.395 — Ret-Pla — Requerente: Indústria Elétrica Barmad Limitada — Classe 8.

Nº 465.493 — Ail — Requerente: Laporte Chemicals Limited — Classe 1.

Nº 465.498 — Aerotex — Requerente: Cordoroil Tintas S.A. — Classe 1.

Nº 465.622 — Máquinas Girona — Requerente: José Maria Sala Olivas — Classe 6.

Nº 465.663 — Marques — Requerente: Indústria e Comércio Marques Ltda. — Classe 41.

Nº 466.018 — Top-Len — Requerente: Laboratório Euterápico Nacional S.A. — Classe 3.

Nº 466.130 — Rei Diniz — Requerente: Mario A. Costa — Classe 41.

Nº 466.402 — Brasillider — Requerente: Brasillider de Seguros Ltda. — Classe 38.

Nº 466.564 — Enki-Pen — Requerente: Química Farmacêutica Nikkho do Brasil Ltda. — Classe 3.

Nº 466.608 — Plauí — Requerente: Frigorífico e Charqueada Plauí Ltda. — Classe 41.

Nº 467.515 — "H" — Requerente: Rhein Stahl Hanomag Aktiengesellschaft — Classe 21.

Nº 467.529 — Oxford — Requerente: Confecções Oxford Ltda. — Classe 36.

Nº 467.749 — Cravinhos — Requerente: Bar e Restaurante Cravinhos Ltda. — Classe 41.

Nº 468.044 — Frutella — Requerente: Melbras Indústria de Tofes e Caramelos Ltda. — Classe 41.

Nº 468.593 — Victoria — Requerente: Beb Druckmaschinenwerk Victoria — Classe 6.

Nº 469.445 — Luz — Requerente: Eletro Rádio Luz Ltda. — Classe 8.

Nº 469.850 — Avosinha (Vinalco) — Requerente: Indústria de Bebidas e Vinagres "Vinalco" Ltda. — Classe 42.

Nº 470.042 — Mafa — Requerente: Doceria Mafa Ltda. — Classe 41.

Nº 470.145 — Renner The British S. A. — Indústria do Vestuário. — Classe 23.

Nº 470.390 — Union Wire Hope Armco — Requerente: Armco Steel Corporation — Classe 11.

Nº 470.585 — Picolino — Requerente: Bar e Lanches Picolino Ltda. — Classe 41.

Nº 470.661 — Cook's — Requerente: Schenley Industries Inc. — Classe 42.

Nº 470.939 — Testmaster — Requerente: Tesa S.A. — Classe 8.

Nº 470.992 — Tastmaster — Requerente: Tesa S.A. — Classe 8.

Nº 471.708 — Pro-Sell — eRequerente: Rudolf Lomnitzer — Classe 32.

Nº 471.764 — Servus — Requerente: Prima Eletro-Domésticos S.A. — Classe 6.

Nº 471.979 — Ancora — Requerente: Ancora Indústria e Comercio Limitada — Classe 23.

Nº 472.382 — Rádio TV Magazine — Requerente: Estúdio Gráfico Garimar S.A. — Classe 32.

Nº 472.387 — Paradentine — Requerente: Rockland Dental Co. Ind. — Classe 10.

Nº 472.522 — Climamaske Hico — Requerente: Hirtz & Co.

Nº 473.090 — Dalva — Requerente: Tinturaria e Calandragem de Tecidos Dalva Ltda. — Classe 46.

Nº 473.877 — Amodanova — Remitida. — Classe 36.

Requerente: Confecções Amodanova Ltda.

Nº 473.853 — Viva Lar — requerente: Utilidades Domésticas Viva Limitada — Classe 8.

Nº 473.935 — Craque — Requerente: São Paulo Alpargatas S.A. — Classe 49.

Nº 474.019 — Leão da Serra — Re-queirante: Andolino Oechsler — Classe 42.

Nº 476.368 — Bell — Requerente: Bell Distribuidora Ltda. — Classe 46.

Nº 476.375 — A. C. — Requerente: A. C. Agro-Mercantil Ltda. — Classe 41.

Nº 476.576 — Alpine — Requerente: Société des Automobiles "Alpine" — Classe 21.

Nº 476.766 — Serrano — Requerente: Joaquim Cassimiro de Barros — Classe 42.

Nº 478.974 — Aero Jato Cruzeiro — Requerente: Serviços Aéreos Cruzeiro do Sul S.A. — Classe 21.

Nº 479.736 — US — Requerente: Magnesita S.A. — Classe 16.

Nº 486.182 — M. M. — Requerente: M. M. Comercial S.A. — Classe 38.

Nº 486.182 — M. M. — Requerente: Laticínios Xavier Ltda. — Classe 41.

Nº 506.976 — Xavier — Requerente: Super-Brilho — Classe 46.

Nº 508.061 — Super-Brilho — Requerente: Antonio Alexandre Simas — Classe 46.

Nº 509.342 — Sadiá — Requerente: S.A. Indústria e Comércio Concórdia — Classe 42.

Insignia Indeferida

Nº 507.147 — Cibras — Requerente: Companhia Imobiliária e Comercial do Brasil — Classe 33.

Título de Estabelecimento Indeferido

Nº 470.035 — Editora Rocal Publicidade — Requerente: Jandyra Betuga Rocha — Classes: 32-33.

Nº 485.820 — Casa São João — Requerente: Irmãos Aliendros Ltda. — Classe 23.

Nº 486.339 — Refinadora de Cereais Guarani — Requerente: Moacir Felizardo de França — Classes: 33-41.

Nº 490.995 — A Exposição de Florianópolis — Requerente: R. Lyra & Cia. — Classes: 23-34-36-37.

Nº 492.885 — Raphaela — Requerente: Maria Alice Del Corona — Classes: 13-33-35-36-48.

Nº 504.310 — Gráfica Vera Cruz — Requerente: Alberto Gomes Pereira — Classes 32 e 38.

Nº 506.437 — Khalil M. Gebara & Cia. — Requerente: Khalil M. Gebara & Cia. — Classe 23.

Nº 508.540 — Estrela do Oriente — Requerente: Antônio José de Deus — Classe 33.

Nº 509.135 — A Calcadeira Criações — Requerente: A Calcadeira Criações — Comércio de Artigos de Couro Ltda. — Classe 36.

Nº 509.266 — A Cegonha — Requerente: Maria Antercile Colares Nobre — Cl. 36.

Nº 513.245 — Baby Sitter — Requerente: Antônia Corrêa Bueno — Classe 33.

Exigências

Térmos com exigências a cumprir:

Nº 460.218 — Diário de Comércio Empresa Jornalística Ltda.

Nº 464.117 — Société de La Marquês J. & F. Martell.

Nº 470.514 — Renato Antônio Brogiolo.

Nº 492.863 — Dr. Múcio Athayde.

Nº 501.377 — Hamilton Zanon.

Nº 509.893 — Toyota do Brasil Sociedade Anônima Indústria e Comércio.

Expediente da Seção de Interferência

Rio, 31, de janeiro de 1967

Notificação — Uma vez decorrido o prazo de reconsideração previsto pelo art. 14 da Lei 4.048 de 29-12-61 e mais dez dias para eventuais juntadas de reconsideração e do mesmo não se tiver valido nenhum interessado, são logo expedidos os certificados abaixo:

Marcas deferidas

Nº 170.084 — Clube Livro Selecionado — José Olympio Pereira Filho & Cia. Ltda. — Cl. 32.

Nº 192.599 — Gentleman — Perfumaria Surcilis Ltda. — Cl. 48.

Nº 294.034 — Roy-Rogers — Frontiers Inc — Cl. 36.

Nº 296.396 — Lab. Corti do Brasil Ltda. — Cl. 3.

Nº 368.781 — Debinyll — US Vitamin & Pharmaceutical Corp — Cl. 3.

Nº 372.182 — Drogasul — Drogasul Limitada — Cl. 2.

Nº 397.284 — Humble Oil & Refining Company — Cl. 1.

Nº 426.333 — Magalhães — Ferragens Magalhães S.A. — Cl. 11.

Nº 428.070 — Polck — Alexandre da Silva Polck — Cl. 41.

Nº 430.294 — Sursol — Divinsey Química Ltda. — Cl. 46.

Nº 431.188 — Sol — Angelo Grassi Filho — Cl. 8.

Nº 444.709 — Solotex — Solotrico S.A. Ind. e Com. — Cl. 2.

Nº 451.146 — Belamazon — Belamazon Imp. Exp. e Consignação Limitada — Cl. 41.

Nº 454.616 — Gonçalves — Ferreria Gonçalves S.A. Com. e Imp. de Ferramentas — Cl. 11.

Nº 455.065 — Armouffloat — Pilkington Brothers Ltd. — Cl. 14.

Nº 457.466 — Sir — Soc. Industrial de Refrigeração Ltda. — Cl. 6.

Nº 457.734 — R — Pedro Rengel — Cl. 11 — Registre-se sem direito ao uso exclusivo da letra R isoladamente.

Nº 458.172 — Metrex — Marcel Kaas — Cl. 33.

Nº 458.377 — Batovi — Batovi S.A. Agrícolas e Administradora — Cl. 41.

Nº 458.852 — Birs T — Birs Eeteiligungs Und Verwaltungsgesellschaft AG — Cl. 41.

Nº 459.468 — Sete Lúguas — Guernio A. Petrucci & Filhos — Cl. 42.

Nº 460.467 — Tabu — Angélita Fancha Bezerra — Cl. 41.

Nº 466.625 — Cadran — Carlos Guerreiro — Cl. 48.

Nº 470.300 — Criseociclin — Societá Farmaceutici Italia — Cl. 3.

Nº 481.517 — Três Ilhas — Tancredi & Cia. Ltda. — Cl. 44.

Nº 501.827 — Zomer — Colchão de Molas Zomer & Cia. — Cl. 40.

Nº 507.238 — Pectocilina — Lab. Miluy S.A. — Cl. 3.

Nº 507.877 — Folha Democrática — Gráfica e Editora Calça Ltda. — Cl. 32.

Nº 508.449 — Jucapato — Irmãos Chamian & Cia. Ltda. — Cl. 36.

Nº 508.575 — Garoto — Tecelagem Parahyba S.A. — Cl. 37.

Nº 508.928 — Somel — Prod. Alimentícios Somel Ltda. — Cl. 41.

Nº 509.144 — Café Lourenço — Café Lourenço Ind. e Com. Ltda. — Cl. 41.

Nº 509.655 — Os brotos comandam — Rádio Bandeirantes S.A. — Classe 32.

Nº 510.071 — Cereja Laf — Chocolate Laf S.A. — Cl. 41 — Registre-se sem direito ao uso exclusivo da expressão Cereja.

Nº 510.109 — Asco — Automatic Switch Company — Cl. 8.

Nº 510.171 — Prodec — Prodec S.A. Proteção e Decoração de Metais — Cl. 14 — Registre-se com exclusão de moldes de vidro.

Nº 510.365 — Loja de Ceylão — Costa Nogueira & Cia. — Cl. 46.

Nº 510.946 — O Comércio — Ari Vilis — Cl. 32.

Nº 511.182 — EK — Spel.k Ind. e Com. Ltda. — Cl. 8.

Nº 512.282 — Manuel Dias Godynez — MDG — Cl. 8.

Nº 512.865 — Crisval — Crisval S.A. Comercial Agro Industrial — Cl. 16.

Nº 512.989 — Bau da Noiva — Mejer Gorski — Cl. 37.

Nº 513.207 — Socel — Socel Engenharia e Com. Ltda. — Cl. 8.

Nº 513.926 — Triângulo — Construtora Triângulo Ltda. — Classe 16.

Nº 514.065 — Larygan — American Home Products Corp — Cl. 3.

Frases de propaganda deferida

Nº 514.712 — O que é legal ... é Amaral — Alimentos Selecionados Amaral S.A. — Classes 26 — 27 — 36 — 37 — 38 — 41 — 42 e 43 — (Art. 121 do CPI).

Título de estabelecimento deferido

Nº 294.723 — Casa Moreira — Comercial Gentil Moreira S.A. — Sl. 1 — 5 — 6 — 7 — 14 — 16 — 18 — 20 — 26 — 27 — 28 — 29 — 30 — 31 — 38 — 40A — 44 — 46 — 48 e 49 (Art. 117 nº 1 do CPI).

Nº 294.726 — Casa Moreira — Comercial Gentil Moreira S.A. — Cl. 1 — 5 — 6 — 7 — 14 — 18 — 20 — 25A — 31 — 38 — 40 — 41 — 42 — 43 — 44 — 46 — 48 e 49 (artigo 117 nº 1 do CPI).

Nº 294.727 — Casa Moreira — Comercial Gentil Moreira S.A. — Cl. 1 — 5 — 6 — 7 — 14 — 18 — 20 — 26A — 31 — 38 — 40 — 44 — 46 — 48 e 49 (Art. 117 nº 1 do CPI).

Nº 294.728 — Casa Moreira — Comercial Gentil Moreira S.A. — Cl. 1 — 5 — 6 — 7 — 14 — 16 — 18 — 20 — 26 — 27 — 28 — 29 — 30 — 31

— 38 — 40 — 44 — 46 — 48 e 49 (Art. 117 n.º 1 do CPI).
 N.º 454.558 — Alimentícia Guanabara — Alimentícia Guanabara Limitada — Cl. 41 — 42 e 43 (Art. 117 n.º 1 do CPI).
 N.º 458.938 — Metalúrgica Rota — Irmãos Venturoli Ltda. — Cl. 5 — 6 — 8 — 10 — 11 — 12 — 16 — 21 — 39 — 50 e 38 (Art. 117 n.º 1 do CPI).
 N.º 505.477 — Universal Service — Universal Service — Passagens e Turismo Ltda. — Cl. 33 (Art. 117 n.º 1 do CPI).

Marcas indeferidas

N.º 130.551 — Visa — Societé D'Etudes Et D'Expansion de La Parfumerie de Luxe S.A. — Cl. 43.
 N.º 203.275 — Vida Municipal — Ismael da Cunha Couto — Cl. 32.
 N.º 209.280 — Elta — Soc. Elta Limitada — Ind. e Com. — Cl. 8.
 N.º 212.639 — Três Pinheiros — Óleos Vegetais Fanadol S.A. — Cl. 4.
 N.º 237.299 — MG (Mar Girius) — Ind. Bras. de Máquinas Mar-Girius Limitada — Cl. 8.
 N.º 247.197 — Copacabana Padaria Confeitaria e Bar — Augusto e Rodrigues — Cl. 41 — 42 — 43 e 44.
 N.º 282.595 — Firenze — Maria Serchi — Cl. 48.
 N.º 286.304 — Trigolar — Padaria e Confeitaria Trigolar Ltda. — Cl. 41.
 N.º 286.644 — Trigolar — Viela de Andrade & Cia. Ltda. — Classe 41.
 N.º 295.825 — Rokasil — Forpint Fornecimento para Pinturas Ltda. — Classe 1.
 N.º 306.583 — Visão — João Valentim da Motta — Classe 48.
 N.º 311.977 — Trigger — Frontiers Inc. — Classe 8.
 N.º 320.981 — Elem — Indústria e Comércio Elem Ltda. — Classe n.º 40.
 N.º 321.724 — Colon — Comércio de Bebidas Colon Ltda. — Classe 42.
 N.º 321.988 — Coliral — Lab. Procampo Ltda. — Classe 2.
 N.º 345.283 — S. A. Indústria F. Matarazzo — Classe 23.
 N.º 375.748 — Louis Joseph Ellis — Classe 8.
 N.º 401.113 — Espumaflex — Lanofix do Brasil S. A. — Classe n.º 1.
 N.º 448.752 — 3 B — Engenharia e Indústria de Pré-Moldados 3 B Ltda. — Classe 16.
 N.º 450.619 — Trilux — Lenze K. G. Lichttechnische Spezialfabrik — Classe 8.
 N.º 454.008 — Bouclon — Wrona & Gasko — Classe 24.
 N.º 455.174 — União — Empresa Auto Ônibus União S. A. — Classe 33.
 N.º 454.009 — Bouclon — Wrona & Gasko — Classe 23.
 N.º 454.010 — Bouclon — Wrona & Gasko — Classe 22.
 N.º 455.766 — Ouro Preto — Fernando Albuquerque Souza — Classe 41.
 N.º 456.416 — Poral — Sinterlite Metais Sinterizados S. A. Indústria e Comércio — Classe 5.
 N.º 457.558 — Petróleo e Seus Derivados — Editora Refrigeração Ltda. — Classe 32.
 N.º 458.295 — V — Lab. Leite do Rosas S. A. — Classe 48.
 N.º 458.382 — Imbra — Imp. Brasília Ltda. — Classe 2.

N.º 458.398 — Quinmicilina — Lab. Lutecia S. A. — Classe 3.
 N.º 458.972 — Elos Clube — Elos Clube da Comunidade Luso Brasileira — Classe 38.
 N.º 459.213 — Belacap — Frigorífico Belacap Ltda. — Classe n.º 41.
 N.º 459.359 — ZZ — Pedro Corrêa Pôrto e Daniel Ferreira Pestana — Classe 8.
 N.º 459.677 — Formilar — Móveis Formilar Ltda. — Classe 40.
 N.º 466.187 — Ultranestre — Ultralar Aparelhos e Serviços Limitada — Classe 6.
 N.º 466.188 — Ultramestre — Ultralar Aparelhos e Serviços Limitada — Classe 6.
 N.º 468.830 — Ituana — Cerâmica Ituana Ltda. — Classe 16.
 N.º 486.185 — Droga Dutra — Droga Dutra Ltda. — Classe 3.
 N.º 488.782 — A Favorita do Lar — A Favorita do Lar Soc. Comercial Ltda. — Classe 8.
 N.º 489.262 — Miramar — Miramar — Transportes e Turismo Ltda. — Classe 21.
 N.º 501.325 — Planalto de Brasília — Cobrantil — Cia. Brasileira Financeira Imobiliária e Mercantil — Classe 33.
 N.º 505.529 — São Cristóvão — Indústria de Madeiras São Cristóvão Ltda. — Classe 4.
 N.º 505.975 — Mac — Bebidas Merino S. A. — Classe 43.
 N.º 506.244 — Eternit Nordeste — Eternit Nordeste S. A. Indústria de Cimento Amianto — Classe 16.
 N.º 506.317 — Rotulo — Irmãos Blundi — Classe 42.
 N.º 507.188 — Presidente — R. C. de Oliveira & Cia. Ltda. — Classe 17.
 N.º 507.189 — Presidente — R. C. de Oliveira & Cia. Ltda. — Classe 38.
 N.º 507.828 — A Moineira Mundial — Horn Nicolau Joaquim — Classe 3.
 N.º 508.206 — Danubio Azul — Bar e Café Danubio Azul Ltda. — Classe 41.
 N.º 508.231 — Pontiac — Rosner & Filho Ltda. — Classe 36.
 N.º 509.688 — Audi Sana — Lab. Catarinense S. A. — Classe n.º 3.
 N.º 509.872 — São José — Cia. Comercial Urbanizadora e Construtora — Classe 16.
 N.º 509.873 — São Miguel — Cia. Paulista Agro Mercantil — São Miguel — Classe 41.
 N.º 509.931 — Serenade — International Latex Corp — Classe n.º 38.
 N.º 510.221 — Alfol — Continental Oil Company — Classe 1.
 N.º 511.096 — Lurdinha — União de Bebidas Lurdinha Ltda. — Classe 42.
 N.º 512.412 — San Remo — Malhas San Remo Ltda. — Classe 36.
 N.º 512.649 — Albacora — Albacora — Soc. Comercial e Transportes Ltda. — Classe 41.
 N.º 513.706 — Ipacaray — Confeitaria Ipacaray Ltda. — Classe n.º 41.

Frase de propaganda indeferida:

N.º 503.897 — A Delícia Que o Paladar Adora — Chocolate Dulcora S. A. — Classe 41.

N.º 515.988 — Quem Prova Biscoitos Lilis Pede Bis, Pede Bis, Pede Biscoitos Lilis — Raymundo Floresta de Miranda — Classe 41.

Título de propaganda indeferido:

N.º 323.244 — Padaria e Confeitaria Trigo Lar — Padaria e Confeitaria Trigo Lar Ltda. — Classe 41.

N.º 448.751 — Engenharia e Indústria de Pré Moldados 3 B — Engenharia e Indústria de Pré Moldados 3 B Ltda. — Classe 16.

N.º 454.399 — Fábrica de Sabão Pif Paf — Dorival Alves de Souza — Classe 46.

N.º 457.469 — Casa Brasília — Geraldo Dias Andrade — Classes ns. 8, 12, 13, 17, 22, 23, 38, 46, 48 e 49.

Exigências

Têrmos com exigências a cumprir:

N.º 433.421 — Indústria Gaúcha de Produtos Alimentícios Sociedade Anônima.

N.º 446.976 — Matrix S. A. Indústria e Comércio.

N.º 455.059 — Societé des Champagnes de Cazanove et Cie.

N.º 455.588 — Moto Peças Wallig S. A.

N.º 458.083 — Benjamin Lafer Cia. Ltda.

N.º 458.969 — Oinegue Diamante Azul S. A. Relógios e Jóias Comércio e Indústria.

N.º 501.650 — Madeireira Faria Ltda.

Expediente das Divisões e Seções

De 31 de janeiro de 1967

(Republicados)

Notificação:

Uma vez decorrido o prazo de reconsideração previsto pelo artigo 14 da Lei n.º 4.048 de 29 de dezembro de 1961 e mais 10 dias para eventuais juntadas de reconsideração do mesmo não se tiverem sido apresentados interessados, serão logo expedidos os certificados abaixo.

Marcas deferidas:

N.º 479.739 — Lycaol — Farbenfabriken Bayer Aktiengesellschaft — Classe 3.

N.º 492.165 — Gazeta Nas Artes — Editora Gazeta do Povo Ltda. — Classe 32.

Título de estabelecimento deferido:

N.º 147.491 — Indústria de Móveis Gaúcho — Isaac Wjuniski — Classe 40 art. 117 n.º 1 do CPI.

N.º 465.632 — Padaria Santo Antônio — A Cassano & Cia. Ltda. — Classes 33, 41 e 50 — Art. 117 n.º 1 do CPI.

N.º 466.960 — Armazem O Leão de Nova Iguaçu — Armazens Portas de Aço Ltda. — Classes 41,

42, 43 e 46 — Art. 117 n.º 1 do CPI.

N.º 482.827 — Bindi — Jorge Pacce — Classes 41, 42 e 43 — Art. 117 n.º 1 do CPI.

N.º 475.050 — Condomínio Edifício Lido — Godel Kon — Classe n.º 33 — Art. 117 n.º 1 do CPI.

Expressão de propaganda indeferida:

N.º 470.143 — The British Renner Look — A. J. Renner S. A. Indústria do Vestuário — Classes ns 23 e 36.

Título de estabelecimento indeferido:

N.º 475.057 — Casa Opera — Claudio Buggiero — Classes 8, 11, 16 e 38.

Caducidade de marcas?

Produtos Farmacêuticos Simes do Brasil S.A. — No pedido de caducidade da marca Niagra número 234.840 — Em face dos pareceres acima emitidos declaro caduco o registro n.º 234.840.

Societé Belge de L'Azote et des Produits Chimiques du Marly — No pedido de caducidade da marca Fragilin n.º 275.464 — Em face dos pareceres acima emitidos declaro caduco o registro 275.464.

Transferência e alteração de nome de titular de processo:

Foram mandados anotar as transferências e alterações de nome.

Fábrica de Tintas Castelo Ltda. — Transferência para seu nome da marca Castelo n.º 251.132.

Chevron Chemical Company — Alteração de nome da marca Oronite termo 514.649.

Aga Aktiebolag — Alteração de nome da marca Aga termo 453.878

Exigências

Têrmos com exigências a cumprir:

Antônio Bonagura Neto — Junto ao registro 152.916.

Cortume Mauá Ltda. — Junto ao registro 83.167.

Distillerie Stock S. P. A. — Junto ao registro n.º 222.384.

Gil e Irmão Ltda. — Junto ao termo 273.878.

N.º 427.385 — Superfarma Limitada.

Diversos:

Cia. Brasileira de Linhas para Coser — Junto ao registro número 86.115 — Arquite-se o pedido de averbação de contrato.

Banco Agrícola Mercantil S. A. — Junto ao termo 419.543 —

Arquite-se o pedido de impugnação de folhas de conformidade com os pareceres acima.

Cia. Editora Nacional — Junto ao termo 445.027 — Concordando com os pareceres acima emitidos o pedido de impugnação de folhas.

N.º 498.053 — A. C. Alvarenga Imobiliária e Comércio — Arquite-se.

N.º 82.823 — Jenner Glaswerkshott — Arquite-se este termo.

N.º 235.192 — Badische Anilin & Soda Fabrik I. G. Farbenindustrie A. G. — Arquite-se este termo

N.º 477.312 — Casa Bancária Sul-Mineira S. A. — Arquivo-se.

NOTICIÁRIO

Oposições:

Indústria Química e Farmacêutica Schering S. A. — Oposição ao termo 744.552 — Marca Angulo Ethicon, Inc. — Oposição ao termo 744.827 — Marca Enzicone Imperial Eastman Corporation — Oposição ao termo 745.338 — Marca Imperial.

Royal Crown Cola Co. — Oposição ao termo 744.787 — Marca RC.

Raphael Lopez — Oposição ao termo 746.736 — Marca Replique Paris.

Humble Oil & Refining Company — Oposição ao termo 744.769 — Marca Só; termo 744.780 — Marca Só; termo 744.779 — Marca Só; termo 744.778 — Marca Só; termo 744.777 — Marca Só; termo n.º 744.776 — Marca Só; termo n.º 744.775 — Marca Só; termo n.º 744.775 — Marca Só; termo n.º 744.773 — Marca Só; termo n.º 744.772 — Marca Só; termo n.º 744.771 — Marca Só; termo n.º 744.770 — Marca Só.

Cia. Brasileira de Roupas — Oposição ao termo 740.219 — Marca Relax.

S. A. Institutos Terapêuticos Reunidos Labofarma — Oposição ao termo 748.743 — Marca Diarrene.

Empresa Brasileira de Relógios S. A. — Oposição ao termo número 745.173 — Marca Movina.

Frederico Mentz S. A. Comércio e Indústria — Oposição ao termo 747.556 — Marca FM.

ABC Rádio e Televisão S. A. — Oposição ao termo 750.776 — Título ABE.

São Paulo Alparagas S. A. — Oposição ao termo 748.590 — Mercavest termo 748.955 — Nome com N.

São Paulo Alparagas S. A. — Oposição ao termo 749.356 — Título de est. Consórcio Roda Livre A. J. Renner S. A. Indústria do Vestuário — Oposição ao termo 274.834 — Marca Rennerfunken.

Curitex Ltda — Oposição ao termo 742.533 — Marca Tricot-Elle.

Calçados Sissi S. A. — Oposição ao termo 621.575 — Marca Sesil.

Enxovais Babelle Ltda. — Oposição ao termo 738.135 — Marca Boble.

Societe Rhodiacta — Oposição ao termo 750.147 — Marca Polylgal.

Automobile Manufacturers Association Inc — Oposição ao termo n.º 749.146 — Marca Glass.

Automobile Manufacturers Association Inc — Oposição ao termo n.º 749.147 — Marca Glass.

Roma Viagens e Turismo Ltda. — Oposição ao termo 504.539 — Marca Roma Tour.

The National Wool Textile Export Corporation — Oposição ao termo 745.729 — Marca Tweed — termo 745.730 — Marca Tweed.

Companhia de Cigarros Souza Cruz — Oposição ao termo número 745.179 — Marca Consul.

Conservas Alimentícias Fero Sociedade Anônima — Oposição ao termo 745.245 — Marca Heron.

Finasa S. A. Financiamento, Crédito e Investimentos — Oposição ao termo 748.246 — Sinal de propaganda Finabra.

Ersio Xavier Presta — Oposição ao termo 746.622 — Marca Sobrauto.

Companhia Anônima Toddy Venezolana — Oposição ao termo n.º 746.075 — Marca Bravo.

Bril S. A. Indústria e Comércio — Oposição ao termo 745.019 — Marca Reybril.

Kibon S. A. Indústrias Alimentícias — Oposição ao termo número 745.346 — Marca Q-Refres-Ko.

Otto Baumgart Indústria e Comércio S. A. — Oposição ao termo 745.029 — Marca Reysol

Companhia Industrial de Conservas Alimentícias CICA — Oposição ao termo 745.208 — Título CITA — Cia. Industrial de Terraplanagem e Asfalto; termo 745.209 — Marca CITA; termo 745.219 — Marca CITA.

Motores Elétricos Brasil S. A. — Oposição ao termo 745.299 — Marca Brasileira.

Companhia Atlântico Hotel — Oposição ao termo 744.997 — Marca Pérola Atlântica.

Unilever Limited — Oposição ao termo 745.946 — Marca Petrolux; termo 745.249 — Marca Vedalux; termo 745.037 — Marca Reylux.

Unilever Limited (oposição ao termo 745.035 — Marca Droga-Lux — T. 741.701 — Marca: Sanilux — T. n.º 747.125 — Marca: Epilux).

Olympia Werke Aktiengesellschaft (oposição ao termo 744.608 — Marca: Olympia).

Wella Aktiengesellschaft (na oposição ao termo 745.135 — Título: De-lon).

Master Contabilidade Mecanizada Limitada (oposição ao termo 745.552 — Nome Comercial: Master Magazine Limitada).

Confecções Fonseca Ltda. (oposição ao termo 743.206 — Nome Comercial: Karina Ltda. Ind. de Meias — T. n.º 743.207 — Marca: Karina).

Indústrias Reunidas Citricas Ltda. (oposição ao termo 741.927 — Marca: Zumbi).

Cia. Riograndense de Adubos — CRA (oposição ao termo 747.641 — Marca: Famfos).

Alumínio Thor Ltda. (oposição ao termo 749.117 — Marca: Thor).

Parfums Marcel Rochas (oposição ao termo 745.227 — Marca: Mason De La Famme).

Vellozo & Filhos (oposição ao termo 751.409 — Marca: Taça de Prata — T. 751.414 — Marca: Colar de Ouro).

Fábrica Santa Rosa Ltda. (oposição ao termo 751.194 — Marca: Go-Go).

Luciano S. A. Indústria e Comércio de Calçados (oposição ao termo n.º 749.666 — Marca: Viva Maria).

Confex-Bel Tecidos e Confecções Limitada (oposição ao termo 748.351 — Nome Comercial: Confex Roupas de Cavalheiros S. A.).

Indústria Resegue de Óleos Vegetais S. A. (oposição ao termo 748.488 — Marca: Cantabrico).

Vva. H Underberg Albrecht & Co. Ltda. (oposição ao termo 744.789 — Marca: Beque — T. 745.366 — Marca: Iceberg).

Use Propaganda e Pesquisa de Mercado Ltda. (oposição ao termo número 744.828 — Nome Civil: Useauto Administração de Consórcios de Bens Patrimoniais Ltda. — T. 744.829 — Marca: Useauto — T. 744.830 — Marca: Useauto — T. 744.831 — Marca: Useauto).

Société Rhodiacta (oposição ao termo 750.956 — Marca: Ter-Lin).

N. V. Philips'Gloeilampfabriek (oposição ao termo 744.631 — Marca: F. L.).

Farbwerke Hoechst Aktiengesellschaft Vormals Meister Lucias & Brüning (oposição ao termo 744.900 — Marca: Peralgin).

Hilton Credit Corporation (oposição ao termo 745.108 — Marca: Carta Branca — T. 745.101 — Título: Franstur Carte-Blanche S. Paulo Capital — T. 745.099 — Marca: Fransfur Carte Blanche — T. 744.872 — Marca: Carta Branca — T. 745.100 — Título: Franstur Carte-Blanche S. Paulo-Capitad).

General Foods Corporation (oposição ao termo 746.153 — Marca: Gelita).

Carmona, Compagnoli & Cia. Ltda. (oposição ao termo 746.081 — Marca: Lubrigaz).

Casa Helios S. A. Tintas e Vernizes (oposição ao termo 746.203 — Marca: Tigre).

Casa Falchi S. A. Ind. e Com. (oposição ao termo 745.767 — Marca: Regina).

Cia. Cindes Comércio e Indústria de Doces e Sorvetes (oposição ao termo 745.521 — Marca: Skk).

Eltex S. A. Indústria Têxtil (oposição ao termo 745.628 — Marca: Lertex).

Fábrica de Enceradeira Comercial Bandeirante Ltda. (oposição ao termo n.º 745.397 — Marca: Bandeirante).

Tipografia Ednee S. A. (oposição ao termo 745.684 — Marca: Edam).

Santa Lúcia Cristais Ltda. (oposição ao termo 747.609 — Marca: Brindel).

Indústria Metalúrgica de Válvulas P S. A. (oposição ao termo 746.108 — Título: Rifer).

Kibon S. A. (Indústrias Alimentícias) (oposição ao termo 746.000 — Marca: Ki-Bar da Penha).

Saturnia S. A. Acumuladores Elétricos (oposição ao termo 745.994 — Título: Auto Elétrica Saturno).

Geobras S. A. Engenharia e Fundações (oposição ao termo 745.926 — Marca: Gessobras).

Ibirá Barbosa Ribas (oposição ao termo 746.686 — Marca: Encontro).

Preludio Modas S. A. (oposição ao termo 746.221 — Marca: Preludio Calados).

Anderson Clayton & Co. S. A. Indústria e Comércio (oposição ao termo n.º 747.475 — Marca: São Luiz).

The Gillette Company (oposição ao termo 745.375 — Marca: Tecmafrig).

Arno Kirst & Cia. Ltda. (oposição ao termo 750.254 — Marca: Santo Amaro da Beira Alta).

Companhia Nacional de Papel (oposição ao termo 501.299 — Marca: C F P).

Baumer QBS Companhia Brasileira de Equipamentos (oposição ao termo

n.º 751.631 — Marca: Reservabêlmatic — T. 751.630 — Marca: Reservabêlmatic).

Augusto Caldas & Cia. (oposição ao termo 662.003 — Marca: Nino — T. 613.409 — Marca: Nino).

A Companhia de Produtos Confiança S. A. (oposição ao termo 749.174 — Marca: Confiança — I. 749.175 — Nome Comercial: Ind. de Produtos Alimentícios Confiança S. A. — I. número 749.176 — Nome Comercial: Ind. de Produtos Alimentícios Confiança S. A. — T. 749.177 — Nome Comercial: Ind. de Produtos Alimentícios Confiança S. A. — T. 749.178 — Nome Comercial: Ind. de Produtos Alimentícios Confiança S. A. — T. 749.179 — Nome Comercial: Ind. de Produtos Alimentícios Confiança S. A. — T. 749.180 — Nome Comercial: Ind. de Produtos Alimentícios Confiança S. A. — T. 749.181 — Nome Comercial: Ind. de Produtos Alimentícios Confiança S. A. — T. 749.182 — Ind. de Produtos Alimentícios Confiança S. A. — Nome Comercial — T. 749.183 — Ind. de Produtos Alimentícios Confiança S. A. — T. 749.184 — Nome Comercial: Ind. de Produtos Alimentícios Confiança S. A.).

A Companhia Produtos Confiança S. A. (oposição ao termo 749.186 — Nome Comercial: Ind. de Produtos Alimentícios Confiança S. A.).

Renda Priori & Cia. Ltda. (oposição ao termo 750.510 — Marca: Beija Flor).

Companhia Dvce Industrial, Perfumaria, Estamparia e Cartonagem (oposição ao termo 750.543 — Marca: Colonial).

São Paulo Alparagas S. A. (oposição ao termo 751.113 — Marca: Lanfio x — T. 749.977 — Marca: Frim-Sport).

Bicicletas Manark S. A. (oposição ao termo 748.977 — Título: Rei dos Veículos).

A. J. Renner S. A. Indústria do Vestuário (oposição ao termo 750.842 — Marca: Renê).

Masi & Cia. Ltda. (oposição ao termo 749.798 — Marca: Pino Svestre).

Eli Lilly and Company (oposição ao termo 747.629 — Marca: Lilian).

Glen Raven Knitting Mills, Inc. (oposição ao termo 745.352 — Marca: Popper).

Spojně Ocelárny Hřodni Podnik (oposição ao termo 745.371 — Marca: Poldo).

Gilberto Carvalho Pinto de Carvalho (oposição ao termo 745.214 — Marca: Maracanã).

Burity Bahia S. A. Materiais de Construção (oposição ao termo 741.452 — Marca: Burity).

Engesol Engenharia de Fundações e Solos Ltda. (oposição ao termo 748.477 — Título: Engesolo).

Sepab Sociedade de Expansão Comercial da Bahia Ltda. (oposição ao termo 747.990 — Marca: Sapab).

Ciferma S. A. Materiais de Construção (oposição ao termo 744.994 — Marca: Cifermal).

Etec Empresa Técnica de Eletricidade e Comércio Ltda. (oposição ao termo 747.662 — Marca: Eteco).

Toly Avicultura Indústria e Comércio Ltda. (oposição ao termo 748.328 — Marca: Polimix).

Autô Rei Representações Ltda. (oposição ao termo 748.160 — Marca: Rei).

Indústrias Reunidas Osimenezes Ltda. (oposição ao termo 750.685 — Marca: Opa).

Comopel Comercial Olympio Pessoa Ltda. (oposição ao termo 747.111 — Marca: Compel).

Potiguar Auto Peças Ltda. (oposição ao termo 595.495 — Marca: Potiguar).

Leurmorieira Teixeira (oposição ao termo 747.373 — Marca: Real).

Vesper Vaz Sampaio Perfuradora S. A. (oposição ao termo 744.050 — Marca: Vesper).

Jorge Dolabane (oposição ao termo 750.676 — Título de Estabelecimento: Serra).

S. A. Brasileira de Tabacos Industrializados Sabrati (oposição ao termo 744.441 — Marca: Dover Longs).

Sena Sociedade de Engenharia, Arquitetura e Construções Ltda. (oposição ao termo 743.211 — Marca: E.N.A.).

Transital Comércio, Exportação e Importação Ltda. (oposição ao termo 746.719 — Marca: Zaulométrica).

Produtos Roche Químicos e Farmacêuticos S. A. (oposição ao termo número 748.328 — Marca: Polimix).

Kibon S. A. (Indústrias Alimentícias) (oposição ao termo 746.126 — Marca: Ki-Gosto).

Otto Baumgart Indústria e Comércio S. A. (oposição ao termo 746.033 — Título: Ceemi).

Simca do Brasil S. A. Industrial de Motores, Caminhões e Automóveis (oposição ao termo 746.035 — Marca: Simbrasil).

Kibon S. A. (Indústrias Alimentícias) (oposição ao termo 746.166 — Marca: Ki-Galeto).

Marplan — Pesquisas e Estudos do Mercado Ltda. (oposição ao termo número 735.329 — Marca: Marsan).

Schoeller-Bleckmann Stahlwerke Aktiengesellschaft (oposição ao termo número 713.430 — Marca: Himalaia).

Companhia Jensen, Agricultura, Indústria e Comércio (oposição ao termo 751.844 — Marca: Fugolar).

The United States Fine Corporation (oposição ao termo 746.536 — Marca: Reimex).

Fruit of the Loom, Inc. (oposição ao termo 745.720 — Marca: Looms — T. 745.721 — Marca: Looms).

Institut National Des Appellations D'Origine Des Vins et Eaux-De-Vin (oposição ao termo 746.321 — Marca: Manzanera).

Técnica De Mari S. A. Engenharia Civil (oposição ao termo 751.796 — Marca: De-Marins).

Frederico Mentz S. A. — Comércio Indústria (oposição ao termo número 749.672 — Marca: Mentz).

Club de Regatas do Flamengo (oposição ao termo 738.457 — Marca: Flamengo).

Armações de Aço Probel (oposição ao termo 745.820 — Marca: Sanbel — T. 745.637 — Marca: Bel-Color).

Perfumes Malibú Ltda. (oposição ao termo 737.826 — Marca: Wilking).

Perfumes Malibú Ltda. (oposição ao termo 740.888 — Marca: Geminesse).

Pavan — Materiais de Construções Ltda. (oposição ao termo 743.694 — Marca: Pavan — T. 744.818 — Marca: Pavan — T. 745.598 — Marca: Pavan).

Schenley Industries, Inc. (oposição ao termo 745.707 — Marca: Caribla).

Retificação de clichê

N.º 519.550 — Nycron — S. A. Cotofício Gávea — Cl. 1 — Clichê publicado em 1-2-62.

N.º 519.551 — Nycron — S. A. Cotofício Gávea — Cl. 2 — Clichê publicado em 1-2-62.

N.º 519.552 — Nycron — S. A. Cotofício Gávea — Cl. 3 — Clichê publicado em 1-2-62.

N.º 519.553 — Nycron — S. A. Cotofício Gávea — Cl. 4 — Clichê publicado em 1-2-62.

N.º 519.554 — Nycron — S. A. Cotofício Gávea — Cl. 5 — Clichê publicado em 1-2-62.

N.º 519.555 — Nycron — S. A. Cotofício Gávea — Cl. 6 — Clichê publicado em 1-2-62.

N.º 519.556 — Nycron — S. A. Cotofício Gávea — Cl. 7 — Clichê publicado em 1-2-62.

N.º 519.557 — Nycron — S. A. Cotofício Gávea — Cl. 8 — Clichê publicado em 1-2-62.

N.º 519.558 — Nycron — S. A. Cotofício Gávea — Cl. 9 — Clichê publicado em 1-2-62.

N.º 519.559 — Nycron — S. A. Cotofício Gávea — Cl. 10 — Clichê publicado em 1-2-62.

N.º 519.560 — Nycron — S. A. Cotofício Gávea — Cl. 11 — Clichê publicado em 1-2-62.

N.º 519.561 — Nycron — S. A. Cotofício Gávea — Cl. 12 — Clichê publicado em 1-2-62.

N.º 519.562 — Nycron — S. A. Cotofício Gávea — Cl. 13 — Clichê publicado em 1-2-62.

N.º 519.563 — Nycron — S. A. Cotofício Gávea — Cl. 14 — Clichê publicado em 1-2-62.

N.º 519.564 — Nycron — S. A. Cotofício Gávea — Cl. 15 — Clichê publicado em 1-2-62.

N.º 519.565 — Nycron — S. A. Cotofício Gávea — Cl. 16 — Clichê publicado em 1-2-62.

N.º 519.566 — Nycron — S. A. Cotofício Gávea — Cl. 17 — Clichê publicado em 1-2-62.

Ns. 519.567 — 519.568 — 519.569 — 519.570 — 519.571 — Nycron — S. A. Cotofício Gávea — Cls. 18 a 22 — Clichê publicado em 1-2-62.

Ns. 519.572 — 519.573 — 519.574 — 519.575 — 519.576 — 519.577 — 519.578 — 519.579 — 519.580 — 519.581 — 519.582 — 519.583 — Nycron — S. A. Cotofício Gávea — Cls. 24 a 35 — Clichê publicado em 1-2-62.

Ns. 519.584 — 519.585 — 519.586 — 519.587 — 519.588 — 519.589 — 519.590 — 519.591 — 519.592 — 519.593 — 519.594 — 519.595 — 519.596 — 519.597 — Nycron — S. A. Cotofício Gávea — Cls. 37 a 50 — Clichê publicado em 1-2-62.

N.º 522.601 — Chavantes — Casa de Couros Chavantes Ltda. — Classe 39 — Clichê publicado em 16-2-62.

N.º 522.602 — Chavantes — Casa de Couros Chavantes Ltda. — Classe 11 — Clichê publicado em 16-2-62.

N.º 522.620 — Carina — Maquiagem Nossa Senhora da Conceição S. A. — Classe 36 — Clichê publicado em 19-2-62.

N.º 522.651 — IBH — Luis Julian Rodriguez Velez — Classe 33 — Clichê publicado em 19-2-62.

N.º 522.665 — ASA — ASA — Avícola S. A. — Classe 19 — Clichê publicado em 19-2-62.

N.º 522.722 — Corina — Produtos Alimentícios Corina Ltda. — Classe 41 Clichê publicado em 19-2-62.

N.º 522.757 — Revista Nacional de Panificação — Miguel Coatti Filho — Classe 32 — Clichê publicado em 20-2-62.

N.º 522.782 — Regiamar — Regiamar Empreendimentos Imobiliários S. A. — Classe 33 — Clichê publicado em 20-2-62.

N.º 522.873 — Coimbra — Indústria Coimbra de Ferragens Sociedade Anônima — Classe 33 — Clichê publicado em 20-2-62.

N.º 522.933 — Confiança — Angelo Figueiredo & Cia. Comércio e Indústria — Classe 40 — Clichê publicado em 21-2-62.

N.º 522.938 — Itagyba — Antemas Itagyba Ltda. — Classe 11 — Clichê publicado em 21-2-62.

N.º 523.184 — Mimo — Um Mimo de óleo Para Cozinha e Mesa — Oliveira Pinto Indústria e Comércio de óleos S. A. — Classe 41 — Clichê publicado em 26-2-62.

N.º 523.185 — Contaflex — Henrique de Oliveira Pessanha e Lázaro José de Carvalho — Classe 33 — Clichê publicado em 26-2-1962.

N.º 525.995 — Wetzel — Wetzel & Cia. Ltda. — Classe 5 — Clichê publicado em 20-3-62.

N.º 526.195 — Agromac — E. Günther & Cia. Ltda. — Classe 7 — Clichê publicado em 21-3-62.

N.º 526.285 — Ronika — Ronika Indústrias Gráficas Ltda. — Classe 38 — Clichê publicado em 26-3-62.

N.º 526.463 — Pancake — Construtora Travassos Fernandes Ltda. — Classe 8 — Clichê publicado em 27-3-62.

N.º 526.464 — Pancake — Construtora Travassos Fernandes Ltda. — Classe 11 — Clichê publicado em 27-3-62.

N.º 524.841 — Orms — Orms — Carros Industriais Paulista Limitada — Classe 21 — Clichê publicado em 12-3-62.

N.º 524.710 — Diadema — Mario Miranda Rosa — Classe 8 — Clichê publicado em 12-3-62.

N.º 524.605 — Café Pérola — Soc. de Rep. Comércio Itabunense Ltda. — Classe 41 — Clichê publicado em 9-3-62.

N.º 524.495 — Voltecnic — Auto Mecânica Voltecnic Ltda. — Classe 11 — Clichê publicado em 9-3-62.

N.º 524.411 — Feira Nacional da Indústria de Plásticos — Alcântara Machado Comércio e Empreendimentos Ltda. — Classes 28 e 33 — Clichê publicado em 9-3-62.

N.º 524.408 — Feira Nacional da Indústria de Plásticos — Alcântara Machado Comércio e Empreendimentos Ltda. — Classes 28 e 33 — Clichê publicado em 9-3-62.

N.º 524.407 — Festival do Plástico — Alcântara Machado Comércio e Empreendimentos Ltda. — Classes 28 e 33 — Clichê publicado em 9-3-62.

N.º 524.406 — Feira Nacional da Indústria de Plásticos — Alcântara Machado Comércio e Empreendimentos Ltda. — Classes 28 e 33 — Clichê publicado em 9-3-62.

N.º 524.405 — Feira Nacional da Indústria de Plásticos — Alcântara Machado Comércio e Empreendimentos Ltda. — Classes 28 e 33 — Clichê publicado em 9-3-62.

N.º 524.404 — Festival do Plástico — Alcântara Machado Comércio e Empreendimentos Ltda. — Classes 28 e 33 — Clichê publicado em 9-3-62.

N.º 524.403 — Festival do Plástico — Alcântara Machado Comércio e Empreendimentos Ltda. — Classes 28 e 33 — Clichê publicado em 9-3-62.

N.º 525.001 — Ridan Comércio e Administração Ltda. — Ridan Comércio e Administração Ltda. — Clichê publicado em 13-3-62.

N.º 525.153 — Presidente — Gabriel Francisco Garcia — Classe n.º 46 — Clichê publicado em 13 de março de 1962.

N.º 525.156 — Rossoroca — Argemiro Bozzeda — Classe 12 — Clichê publicado em 13-3-62.

N.º 525.754 — Bar Rio Sampaio — Dr. Giannino Vilarde — Classes 41, 42 e 43 — Clichê publicado em 16-3-62.

N.º 525.755 — Bar e Restaurante Escondidinho do Leblon — Dr. Giannino Vilarde — Classes 41, 42 e 43 — Clichê publicado em 16-3-62.

N.º 525.844 — GP — Gaúcha Publicidade Ltda. — Classe 28 — Clichê publicado em 19-3-62.

N.º 525.871 — Vanzo — Vanzo Engenharia Comercial e Construtora Ltda. — Classe 16 — Clichê publicado em 19-3-62.

N.º 523.452 — Yaya — Irmãos Franco & Cia. Ltda. — Classe 41 — Clichê publicado em 28-2-62.

N.º 523.442 — Camarão — Paquetazinho Comércio e Indústria Ltda. — Classe 42 — Clichê publicado em 28-2-62.

N.º 523.940 — J. Moreira — José Moreira Dias — Classes 6 e 33 — Clichê publicado em 2-3-62.

N.º 523.959 — Elmar — Criações Elmar Ltda. — Classe 36 — Clichê publicado em 2-3-62.

N.º 523.728 — Mãezinha — Verne & Guerra Ltda. — Classes 14, 23, 36 e 46 — Clichê publicado em 1-3-62.

N.º 523.354 — Vila Rica — Vila Rica Artesanato da Madeira Ltda. — Classe 49 — Clichê publicado em 27-2-62.

N.º 523.352 — Vila Rica — Vila Rica Artesanato da Madeira Ltda. — Classe 26 — Clichê publicado em 27-2-62.

Rio 31 de janeiro de 1967. — Assinei e encerrei 45 laudas do expediente Nilton Abim Napiet, Diretor do S. Documentação.

PATENTES DE INVENÇÃO

Publicação feita de acordo com o art. 26 do Código de Propriedade Industrial:
 § 2º Da data da publicação de que trata o presente artigo, começará a correr o prazo para o deferimento do pedido, durante 30 dias poderão apresentar suas oposições ao Departamento Nacional da Propriedade Industrial aqueles que se julgarem prejudicados.

TERMO Nº 106.004 — DE 22 DE OUTUBRO DE 1958

UNION CARBIDE CORPORATION
 (Estados Unidos da América)

Título: Processo de preparar resinas de poli-uretana espumada e resinas de uretano.
 (Priv. Inv.)

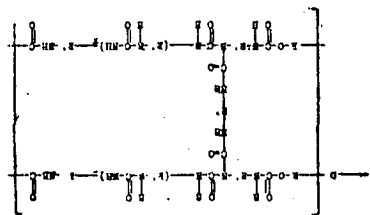

Pontos Característicos

1 — Uma resina de poli-uretana espumada caracterizada por compreender um produto de reação catalisada por estanho de um poli-eter e um poli-iso-cianato ou um poli-iso-tio-cianato.

2 — Uma resina, de acordo com o ponto 1, caracterizada por ter unidades de formação de polímero com a fórmula geral

na qual R e R' são, respectivamente, radicais de poli-eter e de iso-cianato e x representa um inteiro positivo de 2 a 4.

3 — Uma resina, de acordo com o ponto 1 ou 2, caracterizada pelo poli-eter ser um poli-oxi-alcoileno-poliol.

4 — Uma resina, de acordo com o ponto 3, caracterizada pelo poli-oxi-alcoileno-poliol ser um poli-oxi-alcoileno-glicol.

5 — Uma resina, de acordo com o ponto 4, caracterizada pelo poli-oxi-alcoileno-glicol ser um poli-etileno-glicol.

6 — Uma resina, de acordo com o ponto 4, caracterizada pelo poli-oxi-alcoileno-glicol ser um poli-propileno-glicol.

7 — Uma resina, de acordo com o ponto 4, na qual os R representam radicais de hidrocarbonetos e Y representa calcogenos tais como oxigênio ou enxofre.

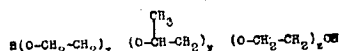

8 — Uma resina, de acordo com o ponto 1 ou 2, caracterizada por ter o poli-eter a fórmula geral

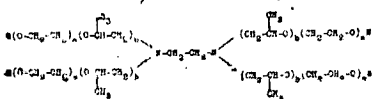

na qual x, y e z são inteiros positivos de 2 a 100.

9 — Uma resina, de acordo com qualquer dos pontos precedentes, caracterizada pelo poli-iso-cianato ser um di-iso-cianato.

10 — Uma resina de poli-uretana espumada, substancialmente como aqui descrita, com referência aos e como ilustrado em qualquer dos exemplos.

11 — Um processo para preparar resinas de poli-uretana espumada caracterizado por fazer reagir um poli-eter, um poli-iso-cianato ou um

poli-iso-tio-cianato, água e um agente tensio-ativo, compreendendo um co-polímero de poli-siloxana oxi-alcoileno na presença de um composto organo-estânico, como catalisador, contendo o citado composto uma ligação de valência direta de carbono e estanho, e, pelo menos, uma ligação intensificadora do estanho a átomo de halogênio, oxigênio, enxofre ou fósforo.

12 — Um processo, de acordo com o ponto 11, caracterizado pelo catalisador organo-estânico ter a fórmula

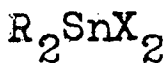

na qual a e b são inteiros positivos de 1 a 100.

13 — Um processo, de acordo com o ponto 12, caracterizado pelo catalisador organoestânico ser o di-laurato de dibutil-estanho.

14 — Um processo, de acordo com o ponto 12, caracterizado pelo catalisador ser o di-acetato de di-butil-estanho.

15 — Um processo, de acordo com o ponto 11, caracterizado pelo catalisador organo-estânico ter a fórmula na qual os R representam radicais de

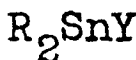

hidrocarbonetos e Y representa calcogenos, tais como oxigênio ou enxofre.

16 — Um processo, de acordo com o ponto 15, caracterizado pelo catalisador organo-estânico ser o óxido de di-2-etil-hexil-estanho.

17 — Um processo, de acordo com o ponto 15, caracterizado pelo catalisador organo-estânico ser o óxido de dioctil-estanho.

18 — Um processo, de acordo com qualquer dos pontos 11 a 17, caracterizado por ter o co-polímero de siloxana-oxi-alcoileno a fórmula

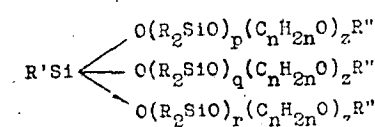

na qual R', R e R'' são radicais mono-valentes de hidrocarboneto, p, q, e r são inteiros tendo, cada um, um valor de pelo menos, 1, n é um inteiro tendo um valor de 2 a 4, e z é um inteiro tendo um valor de, pelo menos, 5.

19 — Um processo, de acordo com o ponto 18, caracterizado pelo agente tensio-ativo compreender um co-polímero de tri-etoxi-di-metil-póli-siloxana tendo um peso molecular de 1524 e poli-etileno-glicol bloqueado na extremidade com butoxi, tendo um peso molecular de 1500.

20 — Um processo, de acordo com o ponto 18, caracterizado pelo agente tensio-ativo compreender um co-polímero de tri-etoxi di-metil poli-siloxana tendo um peso molecular de 858, e poli-etileno-glicol bloqueado na extremidade com metoxi tendo um peso molecular de 750.

21 — Um processo, de acordo com qualquer dos pontos 11 a 20, caracterizado pelo poli-eter ser um aduto de poli-eter de óxido 1,2,6-hexano-triol-propileno tendo um peso molecular de 1500.

22 — Um processo, de acordo com qualquer dos pontos 11 a 20, caracterizado pelo poli-eter ser uma mistura compreendendo um poli-propileno-glicol tendo um peso molecular de 1900 e 1,2,6-hexano-triol.

23 — Um processo, de acordo com qualquer dos pontos 11 a 20, caracterizado pelo poli-eter ser uma mistura compreendendo um co-polímero de óxido de propileno e óxido de etileno contendo 10% em peso, de óxido de etileno e tendo um peso molecular de 1500 a 1800.

24 — Um processo, de acordo com qualquer dos pontos 11 a 20, caracterizado pelo poli-eter ser um aduto triol de óxido de propileno iniciado com 1,2,6-hexano-triol, tendo um peso molecular de 1500.

25 — Um processo, de acordo com qualquer dos pontos 11 a 20, caracterizado pelo poli-eter ser um triol aduto de óxido de propileno iniciado com glicol tendo um peso molecular de 2900.

26 — Um processo, de acordo com qualquer dos pontos 11 e 20, caracterizado pelo poli-eter ser uma mistura compreendendo um co-polímero linear de óxido de etileno e óxido de propileno contendo 25% em peso, de óxido de etileno e 75% de óxido de propileno, iniciado com etileno-glicol tendo um peso molecular de 1600 e 1,2,6-hexano-triol.

27 — Um processo, de acordo com qualquer dos pontos 11 a 26, caracterizado pelo poli-iso-cianato ser di-iso-cianato de tolieno.

28 — Um processo, de acordo com qualquer dos pontos 11 a 27, caracterizado por empregar de 1,5 a 6,0 mola de poli-iso-cianato por molde poli-eter.

29 — Um processo, de acordo com qualquer dos pontos 11 a 28, caracterizado por empregar o catalisador em proporções de 0,1 a 1,0% e, preferivelmente, de 0,2 a 0,5%, em peso, em relação ao peso dos reagentes totais.

30 — Um processo, de acordo com qualquer dos pontos 11 a 29, caracterizado pela quantidade de água adicionada ser tal que a proporção dos equivalentes de água e radicais hidroxila em relação aos equivalentes de iso-cianato e iso-tio-cianato ser de 0,5 : 1,0 até 1,5 : 1,0 e, preferivelmente, de 0,8 : 1,0 até 1,2 : 1,0.

31 — Um processo, de acordo com qualquer dos pontos 11 a 30, caracterizado por empregar o agente tensio-ativo em proporções de 0,1 até 1,0, em peso, e, preferivelmente, de 0,2 a 0,4%, em peso, em relação ao peso dos reagentes totais.

32 — Um processo, para preparar resinas de poli-uretana espumada, substancialmente como aqui descrito, com referência aos e ilustrado em qualquer dos exemplos apresentados acima.

Térmo de patente nº 137.614 de 30 de março de 1962.

E. I. Du Pont de Nemours And Company — Estados Unidos da América

Título: "Fios Sintéticos de Filamento Contínuo e Processos de Fabricação"

Privilégio de Invenção.

Pontos Característicos

1. Um fio constituído de filamentos estirados de pelo menos dois tipos cada tipo sendo de uma composição polimérica termoplástica diferente, caracterizado porque todos em ditos filamentos têm propriedades viscoelásticas substancialmente iguais na temperatura ambiente e cada tipo filamento tem propriedades viscoelásticas substancialmente diferentes após egosição a uma temperatura elevada.

2. Um fio de acordo com o Ponto 1, caracterizado porque os diferentes tipos de filamentos tem o módulo inicial e a diminuição da resistência ou tensão substancialmente iguais, e encolhimento na fervura substancialmente diferente.

3. Um fio de acordo com o ponto 2, caracterizado porque a diferença no encolhimento na fervura é de pelo menos 1%.

4. Um fio de acordo com qualquer dos pontos 1 a 3, caracterizado porque pelo menos 70% das unidades estruturais dos dois tipos diferentes de filamentos é do poliamida poliéster ou poliolfina.

5. Um fio de acordo com qualquer dos pontos 1 a 4, caracterizado porque os tipos de filamentos tem uma TS (temperatura de perda máxima de trabalho mecânico) dentro de 30°C um de outro.

6. Um fio de acordo com o ponto 5, caracterizado porque um primeiro tipo de filamento é uma poliamida ou poliéster, e no segundo tipo de filamento contém de 70 a 95% em peso das mesmas unidades estruturais do primeiro tipo e de 5 a 30% em peso de unidades estruturais diferentes.

7. Um fio de acordo com o ponto 6 caracterizado porque o primeiro tipo de filamento é um homopolímero.

8. Um fio de acordo com o ponto 6 ou 7, caracterizado porque o primeiro tipo de filamento é uma poli-hexametileno adipamida ou uma policaproamida.

9. Um fio de acordo com qualquer dos pontos 6 a 8, caracterizado porque de 5 a 30% das unidades estruturais do segundo tipo de filamento são de uma poli (N-vinil amida) ou uma poli-hexametileno isoftalmida.

10. Um fio de acordo com qualquer dos pontos 6 a 8, caracterizado porque de 5 a 30% das unidades estruturais do segundo tipo de filamento são do polivinil lactama.

11. Um fio de acordo com qualquer um dos pontos 1 a 10, caracterizado porque os filamentos tem uma secção reta não em círculo, e sim com a forma de coração, de cruz, de bôlulos múltiplos, ou de escudo.

PATENTES DE INVENÇÃO

Publicação feita de acordo com o art. 26 do Código de Propriedade Industrial:
 § 2º Da data da publicação de que trata o presente artigo, começará a correr o prazo para o deferimento do pedido, durante 30 dias poderão apresentar suas oposições ao Departamento Nacional da Propriedade Industrial aqueles que se julgarem prejudicados.

12. Um fio de acordo com o ponto 11, caracterizado porque os filamentos tem uma secção com a forma tri-lobular.

13. Um fio filamentar substancialmente como descrito em qualquer dos exemplos precedentes.

14. Um fio filamentar substancialmente como descrito anteriormente nes e pedido de Patente.

15. Um processo para preparar um fio de acordo com qualquer um dos pontos 1 a 14, caracterizado porque as suas propriedades viscoelásticas substancialmente iguais na temperatura ambiente são transmitidas aos filamentos pelo relaxamento ou afrouxamento dos filamentos por uma porcentagem de seu comprimento estirado que é substancialmente igual à porcentagem de relaxamento ou afrouxamento à quente no qual a retração ou encolhimento instantâneo dos diferentes tipos de filamentos são substancialmente os mesmos.

16. Um processo de acordo com o ponto 15, caracterizado porque a porcentagem de relaxamento ou afrouxamento é de 5 a 15%.

17. Um processo de acordo com o ponto 16, caracterizado porque a porcentagem de relaxamento ou afrouxamento é de 9.5 a 13.5%.

18. Um processo de acordo com qualquer um dos pontos 15 a 17, caracterizado por a porcentagem de relaxamento ou afrouxamento dos diferentes tipos de filamentos não varia substancialmente mais do que 1.5% em relação à do ponto de coincidência de suas curvas relaxamento-retração.

19. Um processo de acordo com qualquer um dos pontos 15 a 18, caracterizado porque os filamentos são relaxados ou afrouxados pela passagem dos mesmos sob tensão através de uma zona de fluido aquecido.

20. Um processo de acordo com qualquer um dos pontos 15 a 18, caracterizado porque os filamentos são relaxados ou afrouxados pela passagem dos mesmos sob tensão, através de uma atmosfera aquecida.

21. Um processo de acordo com qualquer um dos pontos 15 a 20, caracterizado porque pelo menos um tipo de filamento é um copolímero e ou uma mistura fundida de poliamida e polivinil pirrolidona ou polihexametileno isoftalmida.

22. Um processo para fabricar um fio filamentar substancialmente como descrito em qualquer um dos exemplos precedentes.

23. Um processo para fabricar um fio filamentar substancialmente como descrito no relatório.

A requerente reivindica de acordo com a Convenção Internacional e o Art. 21 do Decreto-lei nº 7.9093 de 27 de agosto de 1945, a prioridade do correspondente pedido depositado na Repartição de Patentes dos Estados Unidos da América, em 31 de março de 1961, sob nº 99.883.

(Nº 42.550 — 11-10-66 Cr\$ 15)

TERMO DE PATENTE Nº 139.959
13 de junho de 1962

José Lucas (Industries) Limited — Inglaterra.

Título: "Sistema de ignição por centelhas".

Privilégio da invenção.

Pontos característicos

1 — Um sistema de ignição de centelha da classe especificada, caracterizado pelo fato de incluir um retificador ligável destinado a controlar o escoamento de corrente através do enrolamento e órgãos operáveis em uso para sucessivamente ligar e desligar o retificador ligável, mediante aplicação de pulsos positivos e negativos ao portão do referido retificador.

2 — Um sistema de ignição de centelha de acordo com o ponto 1, caracterizado pelo fato de incluir um interruptor controlados pelo motor, a abertura e o fechamento do qual controla a condução do retificador ligável.

3 — Um sistema de ignição de centelha de acordo com o ponto 2, caracterizado pelo fato do enrolamento estar em série com o retificador ligável e a centelha ser produzida quando o retificador ligável é desligado.

4 — Um sistema de ignição de centelha de acordo com o ponto 2, caracterizado pelo fato do enrolamento estar em paralelo com o retificador ligável e a centelha ser produzida quando dito retificador é ligado.

5 — Um sistema de ignição de centelha de acordo com o ponto 3, caracterizado pelo fato de incluir um condensador em série com o portão do retificador ligável, dito condensador sendo conectado a terminais opostos de uma fonte de corrente d.c. através do interruptor e de uma resistência, respectivamente, de modo que o fechamento do interruptor faz com que um pulso seja aplicado ao portão, através do condensador para ligar o retificador ligável e a abertura do dito interruptor permite descarga do condensador para desligar o retificador ligável.

6 — Um sistema de ignição de centelha de acordo com o ponto 3, caracterizado pelo fato de incluir um condensador em série com o portão do retificador ligável, dito condensador sendo conectado a terminais opostos de uma fonte d.c. através do interruptor e de uma resistência, respectivamente, de modo que a abertura do interruptor faz com que um pulso seja aplicado ao portão, através do condensador, para ligar o retificador ligável, e o fechamento do citado interruptor permite descarga do condensador para desligar o retificador ligável.

7 — Um sistema de ignição de centelha de acordo com o ponto 5, caracterizado pelo fato de incluir um indutor em série com a resistência.

8 — Um sistema de ignição de acordo com qualquer um dos pontos 5 a 7 caracterizado pelo fato de incluir uma resistência em série com o condensador.

9 — Um sistema de ignição de centelha de acordo com qualquer um dos pontos 5 a 8, caracterizado pelo fato de incluir uma resistência em paralelo com o condensador.

10 — Um sistema de ignição de centelha de acordo com o ponto 3, caracterizado pelo fato de incluir uma resistência em série com o portão do retificador ligável, dita resistência sendo conectada ao terminal negativo de uma fonte d.c. através de um indutor e ao terminal positivo da fonte d.c. através de uma resistência em série com o referido interruptor, a energia armazenada no indutor servindo para desligar o retificador ligável mediante abertura do dito interruptor.

11 — Um sistema de ignição de centelha de acordo com o ponto 10, caracterizado pelo fato de incluir um diodo conectado através da resistência em série com o portão do retificador ligável para conduzir corrente para desligamento do dito retificador ligável.

12 — Um sistema de ignição de centelha de acordo com um dos pontos 10 ou 11, caracterizado pelo fato de incluir um condensador conectado através do interruptor, a disposição sendo tal que quando o interruptor é aberto e o retificador ligável é desligado, a descarga do citado condensador religará o retificador ligável antes do fechamento do interruptor.

13 — Um sistema de ignição de centelha de acordo com o ponto 12, caracterizado pelo fato da ligação do retificador ligável após descarga do condensador ser evitada conectando-se um diodo em série com o interruptor e uma resistência através do condensador para provar um trajeto de descarga para o mesmo.

14 — Um sistema de ignição de centelha de acordo com um dos pontos 5 ou 6, caracterizado pelo fato de incluir uma segunda resistência em série com o citado interruptor e um segundo interruptor controlado pelo motor em série com a mencionada resistência, ditos interruptores operando fora de fase de modo a nunca se fecharem juntos.

15 — Um sistema de ignição de centelha de acordo com o ponto 4, caracterizado pelo fato de incluir um condensador formando com o enrolamento um circuito série em paralelo com o anodo e catodo do retificador ligável, e um diodo e um indutor no circuito de anodo do referido retificador ligável, o condensador sendo carregado quando o retificador ligável é ligado, e o indutor servindo para promover rápida descarga do condensador.

16 — Um sistema de ignição de centelha de acordo com o ponto 15, caracterizado pelo fato de incluir um segundo interruptor controlado pelo motor em série com o condensador e disposto para permanecer aberto durante um determinado período de tempo depois do primeiro interruptor controlado pelo motor se abrir, de modo que se um defeito faz com que o primeiro interruptor controlado pelo motor torne a se fechar eventualmente depois de aberto, o condensador não será descarregado.

17 — Um sistema de ignição de centelha de acordo com um dos pontos 16 ou 15, caracterizado pelo fato de incluir um diodo conectado através do enrolamento para conduzir a corrente de carregamento do condensador.

18 — Um aparelho de ignição de centelha de acordo com qualquer um dos pontos 15 e 17, caracterizado pelo fato de incluir um diodo conectado ao anodo e catodo do retificador ligável para permitir uma descarga oscilante do condensador.

19 — Um sistema de ignição de centelha de acordo com qualquer um dos pontos 15 a 18, caracterizado pelo fato de incluir um condensador em série com o portão do retificador ligável, dito condensador sendo conectado aos terminais opostos de uma fonte d.c. através do interruptor e de uma resistência, respectivamente, de modo que o fechamento do interruptor faz com que um pulso seja aplicado ao portão, através do condensador, para ligar o retificador ligável, e a abertura do dito interruptor permite descarga do condensador para desligar o retificador ligável.

20 — Um sistema de ignição de centelha de acordo com qualquer um dos pontos 15 a 18, caracterizado pelo fato de incluir um condensador em série com o portão do retificador ligável dito condensador sendo conectado aos terminais opostos de uma fonte d.c. através do interruptor e de uma resistência, respectivamente, de modo que a abertura do interruptor faz com que um pulso seja aplicado ao portão, através do condensador, para ligar o retificador ligável, e o fechamento do dito interruptor permite descarga do condensador para desligar o retificador ligável.

21 — Um sistema de ignição de centelha de acordo com o ponto 19, caracterizado pelo fato de incluir um indutor em série com a resistência.

22 — Um sistema de ignição de centelha de acordo com qualquer um dos pontos 19 a 21, caracterizado pelo fato de incluir uma resistência em série com o condensador.

23 — Um sistema de ignição de centelha de acordo com qualquer um dos pontos 19 a 22, caracterizado pelo fato de incluir uma resistência em paralelo com o condensador.

24 — Um sistema de ignição de centelha de acordo com qualquer um dos pontos 15 a 18, caracterizado pelo fato de incluir uma resistência em série com o portão do retificador ligável, dita resistência sendo conectada ao terminal negativo de uma fonte d.c. através de um indutor e ao terminal positivo de fonte d.c. através de uma resistência em série com o citado interruptor, a energia armazenada no indutor servindo para desligar o retificador ligável mediante abertura do dito interruptor.

25 — Um sistema de ignição de centelha de acordo com o ponto 24 caracterizado pelo fato de incluir um diodo conectado através da resistência em série com o portão do retificador ligável para conduzir corrente para o desligamento do retificador ligável.

PATENTES DE INVENÇÃO

Publicação feita de acordo com o art. 26 do Código de Propriedade Industrial:

§ 2º Da data da publicação de que trata o presente artigo, começará a correr o prazo para o deferimento do pedido, durante 30 dias poderão apresentar suas oposições ao Departamento Nacional da Propriedade Industrial aqueles que se julgarem prejudicados.

266 — Um sistema de ignição de centelha de acordo com o ponto 25, caracterizado pelo fato de incluir um condensador conectado através do diodo.

27 — Um sistema de ignição de centelha de acordo com qualquer um dos pontos 24 a 26, caracterizado pelo fato de incluir um condensador conectado através da resistência em série com o dito interruptor.

28 — Um sistema de ignição de centelha de acordo com um dos pontos 19 ou 20, caracterizado pelo fato

de incluir uma segunda resistência em série com citado interruptor e um segundo interruptor controlado pelo motor em série com a referida resistência, ditos interruptores operando defasados de modo que nunca são fechados juntos.

9 — Um sistema de ignição de centelha de acordo com qualquer um dos pontos 5 a 28, caracterizado pelo fato de incluir uma resistência interconectando o portão e o catodo do retificador ligável.

30 — Um sistema de ignição de centelha de acordo com qualquer um

dos pontos 25 a 29, caracterizado pelo fato de incluir um condensador conectado entre o anodo e o catodo do retificador ligável.

31 — Um sistema de ignição de centelha de acordo com qualquer um dos pontos 2 a 30, caracterizado pelo fato do interruptor controlado pelo motor ser um comutador.

32 — Um sistema de ignição de centelha de acordo com o ponto 31, caracterizado pelo fato de incluir um condensador conectado através do interruptor para limitar a formação de arco.

33 — Um sistema de ignição de centelha de acordo com qualquer um dos pontos 2 a 30, caracterizado pelo fato do interruptor controlado pelo motor ser um interruptor semi-condutor controlada por órgãos associados ao motor.

A requerente reivindica de acordo com a Convenção Internacional e o art. 21 do Decreto-lei nº 7.903, de 27 de agosto de 1945, a prioridade do correspondente pedido depositado na Repartição de Patentes da Inglaterra, em 13 de junho de 1961, sob nº 21.143. (Nº 50.864 — 22-12-66 — Cr\$ 65.000)

REVISTA TRIMESTRAL DE JURISPRUDÊNCIA DO SUPREMO TRIBUNAL FEDERAL

Volume 23 — janeiro de 1963 — Preço: Cr\$ 2.400

Volume 24 — 1963 — Preço: Cr\$ 3.600

Volume 32	— * Fascículo I — abril de 1965	Cr\$ 1.300
	— ** Fascículo II — abril de 1965	Cr\$ 1.400
	— *** Fascículo III — abril de 1965	Cr\$ 1.200
Volume 33	— * Fascículo I — julho de 1965	Cr\$ 1.300
	— ** Fascículo II — agosto de 1965	Cr\$ 2.100
	— *** Fascículo III — setembro de 1965	Cr\$ 2.100
Volume 34	— * Fascículo I — outubro de 1965	Cr\$ 1.500
	— ** Fascículo II — novembro de 1965	Cr\$ 1.800
	— *** Fascículo III — dezembro de 1965	Cr\$ 1.400
Volume 35	— * Fascículo I — janeiro de 1966	Cr\$ 2.100
	— ** Fascículo II — fevereiro de 1966	Cr\$ 2.100
	— *** Fascículo III — março de 1966	Cr\$ 2.000
Volume 36	— * Fascículo I — abril de 1966	Cr\$ 2.000
	— ** Fascículo II — maio de 1966	Cr\$ 2.000
	— *** Fascículo III — junho de 1966	Cr\$ 2.000
Volume 37	— * Fascículo I — julho de 1966	Cr\$ 2.000
	— ** Fascículo II — agosto de 1966	Cr\$ 2.200

A V E N D A

Na Guanabara

Seção de Vendas: Avenida Rodrigues Alves nº 1

Agência I: Ministério da Fazenda

Atende-se pelo Serviço de Reembolso Postal

Em Brasília

Na Sede do D.I.N.

MARCAS DEPOSITADAS

Publicação feita de acôrdo com o art. 130 do Código de Propriedade Industrial. Da data da publicação começará a correr o prazo de 60 dias para o deferimento do pedido. Durante esse prazo poderão apresentar suas oposições ao Departamento Nacional da Propriedade Industrial aqueles que se julgarem prejudicados com a concessão do registro requerido

Térmo n.º 760.417 de 25-7-66
Conterra — Engenharia Ltda.
Minas Gerais

**CONTERRA
ENGENHARIA —
LTDA.**

Nome comercial

Térmo n.º 760.418, de 25-7-66
Conterra — Engenharia Ltda.
Minas Gerais

**CONTERRA
Ind. Brasileira**

Classe 25

Croquis, desenhos, plantas e projetos para construções em geral

Térmo n.º 760.419, de 25-7-66
Instituto de Ótica Visolent Ltda.
São Paulo

**INSTITUTO DE
ÓTICA VISOLENT
LTDA.**

Nome comercial

Térmo n.º 760.420, de 25-7-66
Carlos Nahas & Irmãos
São Paulo

**CARLOS NAHAS
& IRMÃOS**

Nome comercial

Térmo n.º 760.421, de 25-7-66
Uno Engenharia Projetos e Montagens Industriais Ltda.
São Paulo

**U N O
Ind. Brasileira**

Classe 25

Para distinguir: Plantas e projetos arquitetônicos, empreendimentos industriais, estudos de montagens industriais

Térmo n.º 760.422, de 25-7-66
Kartronics — Indústria e Comércio Ltda.
São Paulo

**KARTRONICS
Ind. Brasileira**

Classe 8

Para distinguir os seguintes artigos elétricos: Rádios, aparelhos de televisão, pick-ups, geladeiras, sorvetedoras, aparelhos de refrigeração, enceradeiras, aspiradores de pó, fogões, fornos e fogareiros elétricos, chuveiros, aquecedores, balanças, ferros elétricos de engomar e passar, batedeiras, coqueteleiras, expressores, liquidificadores elétricos, máquinas para pica e moer legumes e carne, resistências elétricas, fervedores, estufas, ventiladores, paenlas e bules elétricos, refletores, relógios de ar re-

frigerado, formas elétricas, máquinas fotográficas e cinematográficas, camôanhas elétricas, garratas termicas, reguladores automáticos, lâmpadas, aparelhos de luz fluorescente, aparelhos de comunicação interna, esterilizadores, condensadores, bobinas, chaves elétricas, comutadores, interruptores (tomadas de corrente, fusível), aparelhos fotográficos e cinematográficos, filmes revelados, binóculos, óculos, aparelhos de aproximação, abat-jours e lustres, máquinas para lavar roupas para uso doméstico

Térmo n.º 760.425, de 25-7-66
Francisco de Assis Michelazzo
São Paulo

**"COLEÇÃO HOBBY
Ind. Brasileira**

Classe 32

Para distinguir: Almanagues, agendas, anuários, álbuns impressos, boletins, catálogos, edições impressas, revistas, órgãos de publicidades, programas radiofônicos, rádio-televisadas, peças teatrais e cinematográficas, programas circenses

Térmo n.º 760.426 de 25-7-66
Retlav Indústria e Comércio de Produtos Químicos Ltda.
São Paulo

**"RETLAV"
Ind. Brasileira**

Classe 2

Substâncias e preparações químicas usadas na agricultura, na horticultura, na veterinária e para fins sanitários, a para fins sanitários, a saber: — adubos químicos, ácidos sanitários, águas desinfectantes, álcalis, bactericidas, baraticidas, carrapaticidas, desinfectantes esterilizantes, enxertos, fertilizantes, formicidas e fosfatos

Térmo n.º 760.430, de 25-7-66
Joana de Carvalho
São Paulo

**"CONFORLASTIC"
Ind. Brasileira**

Classe 36

Para distinguir: Artigos de vestuário e roupas feitas em geral: Agasalhos, aventais, alparqatas, anáguas, blusas, botas, botinas, blusões, boinas, babalouros, bonés, capacetes, cartolas, capa-ruças, casacão, coletes, capas, chales, cachecóis, calçados, chapéus, cintos, cintas, combinações, corpinhos, calças de senhoras e de crianças, calções, calças, camisas, camisolas, camisetas, cuecas, ceroulas, colarinhos, cueiros, saias, casacos, chinelos, dominós, echarpes, fantasias, fardas para militares, colegiais, fraldas, galochas, gravatas, gorros, logos de lingerie, laquetas, laquês, meias, ligas, lenços, mantôs, meias maiôs, mantas, mandrião, mantilhas, paletôs, palas, penhoar, pulover, pelerinas

peças, pouches, polainas, pilamas, punhos, perneiras, quimonos, regatos, robe de chambre, roupão, sobretudo, suspensórios, saídas de banho, sandália, sueteres, shorts, sungas, stolas ou slacks, toucas, turbantes, ternos, uniformes e vestidos

Térmo n.º 760.427, de 25-7-66
Jazida Verde Turmalina Ltda.
São Paulo

**"TURMALINA"
Ind. Brasileira**

Classe 4
Pedras

Térmo n.º 760.428, de 25-7-66
Milton Zichelli
São Paulo

**"METALURGICA
REMAD"**

Classe 5
Título

Térmo n.º 760.429, de 25-7-66
Fuscão Automóveis Ltda.
São Paulo

**"FUSCÃO"
Ind. Brasileira**

Classe 21
Automóveis

Térmo n.º 760.435 de 25-7-66
Magnozon Geradores de Ozonio Ltda.
São Paulo

**"MAGNOZON"
Ind. Brasileira**

Classe 8
Geradores de ozonio

Térmo n.º 760.431, de 25-7-66
Comércio de Malhas Aintourine Ltda.
São Paulo

**"AINTOURINE"
Ind. Brasileira**

Classe 36

Para distinguir: Artigos de vestuário e roupas feitas em geral: Agasalhos, aventais, alparqatas, anáguas, blusas, botas, botinas, blusões, boinas, babalouros, bonés, capacetes, cartolas, capa-ruças, casacão, coletes, capas, chales, cachecóis, calçados, chapéus, cintos, cintas, combinações, corpinhos, calças de senhoras e de crianças, calções, calças, camisas, camisolas, camisetas, cuecas, ceroulas, colarinhos, cueiros, saias, casacos, chinelos, dominós, echarpes, fantasias, fardas para militares, colarinhos, fraldas, galochas, gravatas, gorros, logos de lingerie, laquetas, laquês, meias, ligas, lenços, mantôs, meias maiôs, mantas, mandrião, mantilhas, paletôs, palas, penhoar, pulover, pelerinas, pezuangas, pouches, polainas, pilamas, punhos, perneiras, quimonos, regatos

robe de chambre, roupão, sobretudo, suspensórios, saídas de banho, sandálias, sueteres, shorts, sungas, stolas ou slacks, toucas, turbantes, ternos, uniformes e vestidos

Térmo n.º 760.432, de 25-7-66
Indústria e Comércio de Produtos Químicos Drófala Ltda.
São Paulo

**"DROFALA"
Ind. Brasileira**

Classe 1

Para distinguir: Absorventes, acetona, ácidos, acetatos, agentes químicos para o tratamento e coloração de fibras, tecidos, couros e celulose: água-raz, albumina, anilinas, alumen, alvaiade, alvejantes industriais, alumínio em pó, amoníaco, anti-incrustantes, anti-oxidantes, anti-corrosivos, anti-detonantes, azotatos, água acidulada para acumuladores, água oxigenada para fins industriais, amônia, banhos para galvanização, benzinas, benzol, betumes, bicarbonato de sódio, de potássio; cal virgem, carvões, carbonatos, catalizadores, celulose, chapas fotográficas, composições, extintores de incêndio, cloro, corrosivos, cromatos, corantes, cresotatos; decorantes desincrustantes, dissolventes; emulsões fotográficas, enxofre, eter, esmaltes, eestearatos; fenol, filmes sensibilizados para fotografias, fixadores, fluidos para freios, formol, fosfatos industriais, fósforos industriais, fluoretos, fundentes para solda; galvanizadores, gelatinas para fotografias e pinturas, glicerina; hidratos, hidrosulfitos; impermeabilizantes, ioduretos, lacas; massas para pintura, magnésio, mercúrio, nitratos, neutralizadores, nitrocelulose; oxidantes, oxidante, óleo para pintura; óleo de linhaça, produtos químicos para impressão, potassa industrial, papéis heliográficos e preliocopista, películas sensíveis, papéis para fotografias e análises de laboratório, pigmentos, potassa, pós metálicos para a composição de tintas, preparações para fotografias, produtos para niquelar, pratear e cromar, produtos para diluir tintas, prussiatos, reativos, removedores, sabão neutro, sais salicilatos, secantes, sensibilizantes, silicato, soda cáustica, soluções químicas de uso industrial, solventes, sulfatos, tintas em pó, líquidas, sólidas ou pastosas para madeira, ferro, paredes, construções, decoração e couros, tecidos, fibras, celulose, barcos, veículos talco industrial, thinner, vernizes, zarcão

Térmo n.º 760.433, de 25-7-66
"Auto-Móvel" Comercial e Importadora Ltda.
São Paulo

**"AUTO-MOVEL"
Ind. Brasileira**

Classe 21

Para distinguir: Veículos e suas partes integrantes: Aros para bicicletas, automóveis, auto-caminhões, aviões, amortecedores, alavancas de câmbio, barco, breques, braços para veículos, bicicle-

MARCAS DEPOSITADAS

Publicação feita de acordo com o art. 130 do Código de Propriedade Industrial. Da data da publicação começará a correr o prazo de 60 dias para o deferimento do pedido. Durante esse prazo poderão apresentar suas oposições ao Departamento Nacional da Propriedade Industrial aqueles que se julgarem prejudicados com a concessão do registro requerido

Térmo n.º 760.469, de 25-7-1966
Mario Miguel & Cia.
São Paulo

**AO CRUZEIRO
DAS APARAS
Ind. Brasileira**

Classe 38
Aparas de papel

Térmo n.º 760.470, de 25-7-1966
Jayme Silva
São Paulo

OS COMANCHES

Classes: 8, 32 e 33
Titulo de Estabelecimento

Térmo n.º 760.471, de 25-7-1966
Eletrasil Indústria Metalúrgica Ltda.
São Paulo

**FLETROSIL
Ind. Brasileira**

Classe 8
Artigos da classe

Térmo n.º 760.472, de 25-7-1966
Representações Gen Ltda.
São Paulo

**GEN
Ind. Brasileira**

Classe 41
Produtos alimentícios

Térmo n.º 760.475, de 25-7-1966
"SOTINC" - Sociedade Técnica
Industrial de Compressores
Limitada
São Paulo

SOTINC-

Classe 6

Máquinas a vapor (exceto locomotiva), caldeiras de vapor, instalações de vapor, eletro-caldeiras, reservatórios, condutos de pressão, caldeiras acumuladoras, separadores de pó, separadores de líquidos em gota, aparelhos de aço inoxidável para indústrias químicas ou industriais de química aplicada em matinturaria, máquinas para tingir em grandes larguras, instalações de alveamento, vaporização e extração, instalações

de absorção, prensas, motores de combustão interna, compressores, instalações ventiladoras, tubos compressores, compressores diagonais, compressores axiais, turbinas a vapor e a gás, instalações de turbinas a gás, ventiladores, bombas, tubulações, máquinas frigoríficas, instalações frigoríficas, de baixa temperatura, instalações frigoríficas rápidas, bombas térmicas, condutos de gelo artificial, máquinas de aquecimento central e de irradiação, transformadores térmicos, instalações de arrefecimento, instalações de ar condicionado, instalações de arrefecimento de coque, teares, máquinas e suas partes de fundição

Térmo n.º 760.473, de 25-7-1966
Emauto - Empresa Administradora de Automóveis S/C. Ltda.
São Paulo

**EMAUTO EMPRESA
ADMINISTRADORA
DE AUTOMOVEIS
S/C LTDA.**

Nome Civil

Térmo n.º 760.474, de 25-7-1966
Indústrias Têxteis Tamer S.A.

**R S N
B - T A M E R - A
A I H
Ind. Brasil.**

Classe 36
Artigos da classe

Térmo n.º 760.476, de 25-7-1966
Sermave Auto Posto Ltda
São Paulo

**SERMAVE
Ind. Brasileira**

Classe 47

Para distinguir combustíveis, lubrificantes, substâncias e produtos destinados à iluminação e ao aquecimento: álcool motor, carvão a gás hidrocarboreto, gás metano, butano e propano, gás engarrafado, gás liquefeito, gasolina, graxas lubrificantes, óleos combustíveis, óleos lubrificantes, óleos destinados à iluminação e ao aquecimento, óleos para amortecedores, petróleo e quinismos para indústria de rodutos aligerosene

Térmo n.º 760.477, de 25-7-1966
Sefelca S.A. Indústria de Papel
São Paulo

**TRI-CAMPEÃO
Ind. Brasileira**

Classe 38

Aros para guardanapos de papel aglutinados, álbuns (em branco), álbuns para retratos e autógrafos, balões (ex-

ceto para brinquedos) blocos para correspondência, blocos para cálculos blocos para anotações, bobinas, brochuras não impressas, cadernos de escrever, capas para documentos, carteiras, caixos de papelão, cadernetas, cadernos, caixas de cartão, caixas para papelaria, cartões de visitas, cartões comerciais, cartões índices, confeti, cartolina, cadernos de papel melimetrado e em branco para desenho, cadernos escares, cartões em branco, cartuchos de cartolina, copas planográficas, cadernos de lembrança, carretéis de papelão, envelopes, envólucros para charutos de papel, encadernação de papel ou papelão, etiquetas, folhas índices folhas de celulose, guardanapos, livros não impressos, livros fiscais, livros de contabilidade, mata-borrão, ornamentos de papel transparente, protos, papeli-nhos, papéis de estanho e de alumínio, papéis sem impressão, papéis em branco para forrar paredes, papel olmaço com ou sem pauta, papel crepon, papel de seda, papel impermeável, papel encerado, papel higiênico, papel impermeável para copiar, papel para desenhos, papel para embrulho impermeabilizado, papel para encadernar, papel para escrever, papel para imprimir, papel parafina para embrulhos, papel celofane, papel celulose, papel de linho, papel absorvente, papel para embrulhar tabaco, papelão, recipientes de papel, rosetas de papel, rótulos de papel, rolos de papel transparente, sacos de papel, serpentinas, tubos, postais de cartão e tubetes de papel

cartões de papel, encadernação de papel ou papelão, etiquetas, folhas índices folhas de celulose, guardanapos, livros não impressos, livros fiscais, livros de contabilidade, mata-borrão, ornamentos de papel transparente, protos, papeli-nhos, papéis de estanho e de alumínio, papéis sem impressão, papéis em branco para forrar paredes, papel olmaço com ou sem pauta, papel crepon, papel de seda, papel impermeável, papel encerado, papel higiênico, papel impermeável para copiar, papel para desenhos, papel para embrulho impermeabilizado, papel para encadernar, papel para escrever, papel para imprimir, papel parafina para embrulhos, papel celofane, papel celulose, papel de linho, papel absorvente, papel para embrulhar tabaco, papelão, recipientes de papel, rosetas de papel, rótulos de papel, rolos de papel transparente, sacos de papel, serpentinas, tubos, postais de cartão e tubetes de papel

Térmo n.º 760.478, de 25-7-1966
Equipamentos Elco Ltda.
São Paulo

**ELCO
Ind. Brasileira**

Classe 8

Para distinguir os seguintes artigos elétricos: rádios, aparelhos de televisão pick-ups, geladeiras, sorvetadeiras, aparelhos de refrigeração, enceradeiras, as-

piradores de pó, fogões, fornos e fogões elétricos, chuveiros, aquecedores, balanças, ferros elétricos de engomar e passar, batedeiras, coqueteleiras, espremedores liquidificadores elétricos, máquinas para picar e moer legumes e estufas, ventiladores, pacnlas e bules elétricos, refletores, relógios de arrefrigeração, formas elétricas, máquinas fotográficas e cinematográficas, câmeras elétricas, garratas térmicas, ro-gadores automáticos, lâmpadas, aparelhos de luz fluorescente, aparelhos de comunicação interna, esterilizadores, condensadores, bobinas, chaves elétricas, comutadores, interruptores, tomadas de corrente, fusível, aparelhos fotográficos e cinematográficos, filmes revelados, binóculos, óculos, aparelhos de aproximação, abat-jours e lustres, máquinas para lavar roupas para uso doméstico

Térmo n.º 760.479, de 25-7-1966
Henriquet Alves Rodrigues & Cia.
Limitada
São Paulo

**HENRIETH BOUTI-
QUE
-São Paulo-**

Classe 36
Titulo

Térmo n.º 760.480, de 25-7-1966
Painéis Luminosos Visa Publicidade
Limitada
São Paulo

**PAINÉIS LUMINO-
SOS VISA PUBLI-
CIDADE LTDA**

Nome Comercial

Térmo n.º 760.481, de 25-7-1966
Thont Engenharia, Indústria e
Comércio Ltda.
São Paulo

**THONT
Ind. Brasileira**

Classe 16

Para distinguir: Materiais para construções e decorações: Argamassas, argila, areia, azulejos, batentes, balaustres, blocos de cimento, blocos para pavimentação, calhas, cimento, cal, cré, chapas solantes, caibros, caixilhos, colunas, chapas para coberturas, caixas d'água, aixas de descarga para etivos, edificações remodeladas, estuque, emulsão de base asfáltico, estacas, esquadrias, estruturas metálicas para construções, lame-las de metal, ladrilhos, lambris, luvas de luncão, lajes, lajeotas, material isolante contra frio e calor, manilhas, massas para revestimentos de paredes, ma-deiras para construções, mosaicos, produtos de base asfáltico, produtos para tornar impermeabilizantes as argamassas de cimento e cal, hidráulica, pedregulho, produtos aluminosos, impermeabilizantes líquidos, ou sob outras formas

MARCAS DEPOSITADAS

Publicação feita de acordo com o art. 130 do Código da Propriedade Industrial. Da data da publicação começará a correr o prazo de 60 dias para o deferimento do pedido. Durante esse prazo poderão apresentar suas oposições ao Departamento Nacional da Propriedade Industrial aqueles que se julgarem prejudicados com a concessão do registro requerido

para revestimento e outros como na pavimentação, peças ornamentais de cimento ou gesso para tetos e paredes, papel para forrar casas, massas anticorrosivos para uso nas construções, parquetes, portas, portões, pisos, soleiras para portas, tijolos, tubos de concreto, telhas, tacos, tubos de ventilação, tanques de cimento, vigas, vigamentos e vitros

Términos n.º 760.482 e 760.483, de 25-7-1966
(Prorrogação)
H. K. Porter Company, Inc.
Estados Unidos da América

DISSTON

Classe 11

Ferragens, ferramentas de toda espécie, cutelaria em geral e outros artigos de metal a saber: Alicates, alavancas, armações de metal, alçavadores de latas, arame fino ou tarçado, assadeiras, açu careiros; brocas, bigornas, bixelas, bandeijas, bacias, baldes, bimbomierres, bules; radinhos, cadeados, castiçais, colheres para pedreiros correntes, cabides, chaves; remones, chaves de parafusos, conexões para encanamento, colunas, caixas de metal para portões, canos de metal, chaves de fenda, chaves igléria, cabeções, canecas, cipos, cachepots, centros de mesa, coqueteleiras, caixas para acondicionamento de alimentos, caldeirões, caçarolas, chaleiras, cafeteiras, conchas coadores; distintivos, dobradiças; enxades, enxades, esferas, engates, esquiços, enfeites para arreios, estribos, esferas para arreios, espuma deirais; formões, foices, ferro para cortacapim, ferrolhis, facas, facões, tebeduras, ferraduras, ferraduras de ferro, freios para estradas de ferro, frigideiras; ganchos, grelhas, garfos, ganchos para quadros, gonziis para darruaqens; insignias; lamas, lâminas, liroreiros, latas de lixo, jarras; machadinhas, molas para porta, molas para venezianas, martelos, darretas, mairizes; navalhas; puas; pás, pregos, parafusos, picões, porta-gelo; pozeiras, porta-pão, porta-joias, paliteiros, painéis, roldanas, ralos para pias, rebites, regadores; serviços de chá e café, tenazes, travadeiras, telas de arame, torneiras, trincos, tubos para encanamento, trilhos para pirtas de correr, taças, travessas, turibulos, vasos, vasilhames e verruma

Classe 6

Mandris para serras, talhadores de serras, travadores para serras, braçadeiras para afiar serras, braçadeiras para afiar serras, afiadores de serras, armações para serras, parafusos para serras, lâminas para máquinas cortantes, discos corcantes, podadeiras, discos de fusão, cavadores para colocação de estacas e descarnadores de curtir

Término n.º 760.484, de 25-7-1966
(Prorrogação)
The Aziza Corporation Of America
Estados Unidos da América

Aziza

Classe 48

Para distinguir: Perfumes, essências, extratos, água de colônia, água de toucador, água de beleza, água de quina, água de rosas, água de alfazema, água para barba, loções e tônicos para os cabelos e para a pele, bihantina, baidolina, "batons", cosméticos, fixadores de penteados, petróleos, óleos para o cabelo, creve rejuvenescente, cremes gordurosos e pomadas para limpeza da pele e "maquilage", depilatórios, desodorantes, vinagre aromático, pó de arroz e talco perfumado ou não, lápis para pestana e sobrancelhas, preparados para embelezar cílios e olhos, carmin para o rosto e para os lábios, sabão e creme para barbear, sabão líquido perfumado ou não, sabonetes, dentífricos em pó, pasta ou líquido, sais perfumados para banhos, pentes, vaporizadores de perfume, escovas para dentes, cabelos, unhas, cílios, saquinhos perfumado, preparados em pó, pasta, líquidos e tijolos para o tratamento das unhas, dissolventes e vernizes, remova-lures da cutícula, glicerina perfumada para os cabelos e preparados para descolorir unhas, cílios e pintas ou sinais artificiais, óleos para a pele

Término n.º 760.485, de 25-7-66
A. B. Dick Company
Estados Unidos da América

A. B. DICK

Classe 1

Substâncias e preparações químicas usadas nas indústrias, na fotografia e nas análises químicas. Substâncias e preparações químicas anti-corrosivas e anti-oxidantes

Término n.º 760.486, de 25-7-66
Abrigo Padre Reus
Paraná

As Fadas e Sua Caixa de Surpresas

Classe 33
Frascos de propaganda

Término n.º 760.487, de 25-7-66
Adser Ltda. Administração e Comércio
Paraná

Adser Ltda. Administração e Comércio

Nome comercial

Término n.º 760.488, de 25-7-66
PMP - Promoção Mercado e Propaganda Ltda.
Guanabara

Desenvolvimento Industrial

Classe 32

Para distinguir: Almanagues, agendas, anuários, álbuns impressos, boletins, catálogos, edições impressas, revistas, órgãos de publicidades, programas radiofônicos, rádio-televisionadas, peças teatrais e cinematográficas, programas circenses

Término n.º 760.489, de 25-7-66
Antônio Rodrigues d'Ávila
Rio de Janeiro

Pioneira

Classe 42

Para distinguir: Aguardentes, aperitivos, anis, bitter, brandy, conhaque, cervejas, fernet, genebra, gin, kumel, licores, nectar, punch, pipermint, rum, sucos de frutas sem álcool, vinhos, vermuth, vinhos espumantes, vinhos quinados e whisky

Términos ns. 760.491 a 760.495, de 25-7-66
Inca - Máquinas e Matérias Primas Ltda.
São Paulo



Classe 8

Para distinguir: bobinas, businas, chassis, chicotes para automóveis, condutos, dinamos, faróis, faroletes, filtros para motores, limpadores de para-brisas, lubrificantes, massaricos, painéis de carros, registros, terminais para baterias,

tomadas, transformadores, tubos, válvulas, velas de ignição
Classe 7

Máquinas e utensílios para serem usadas exclusivamente na agricultura e horticultura a saber: arados, abridores de sulcos, adubadeiras, ancinhos mecânicos, e empilhadores combinados, arrancadores mecânicos para agricultura, batadeiras para cecrais, bombas para adubar, ceifadeiras, carpideiras ceitadas para arroz, charruas para agricultura, cultivadores, debulhadores, destocadores, desentegradores; esmagadores para a agricultura escarrificadores, enchovadeiras, facas para máquinas agrícolas, ferradeiras, gadanhos, garras para arado, grades de discos ou destes, máquinas batadeiras para agricultura, máquinas inseticidas, máquinas vaporizadoras, máquinas de fundir, máquinas niveladoras de terra, máquinas perturbadoras para a agricultura, máquinas de plantar, motocharruas, máquinas regadeiras, máquinas de roçar, de semear; para asfalto; de torquir de triturar, de esfalar terra, para irrigação, para matar formigas e outros insetos, para borifar e pulverizar desinfetantes, para adubar para agitar e espalhar palha, para colher algodão, para colher cereais, máquinas amassadoras para fins agrícolas, de cortar árvores, para espalhar, para capinar, máquinas combinadas para semear e cultivar, de desbanar para ensacar, máquinas e acinchos para foragens, máquinas tocadoras ordenadoras mecânicas, raladores mecânicos, rolos compressores para a agricultura, sacadeiras, semeadeiras, secadeiras, marcadores de terra, tosadores de grama, tratores agrícolas, válvulas para máquinas agrícolas

Classe 5

Aço em bruto, aço preparado, aço doce, aço para tipos, aço fundido, aço parcialmente trabalhado, aço pálio, aço refinado, bronze em bruto ou parcialmente trabalhado, bronze de nanganês, bronze em pó, bronze em barra, em fio, chumbo em bruto ou parcialmente preparado, cimento metálico, cobalto, bruto ou parcialmente trabalhado, couraças, estanho bruto ou parcialmente trabalhado, ferro em bruto, em barra, ferro manganês, ferro velho, gusa em bruto ou parcialmente trabalhada, gusa em bruto ou parcialmente trabalhada, ligas metálicas, lâminas de metal, lata em folha, latão em folha, latão em chapas, latão em vergalhões, liga metálica, limas, magnésio, manganês, metais não trabalhados ou parcialmente trabalhados, metais em massa, metais estampados, metais para solda, níquel, ouro, zinco

Classe 6

Para distinguir: máquinas, motores e peças para veículos. Alavancas de câmbio, bronzinas, bombas, bielas, dinamos, engrenagens para máquinas e motores, eixos, embreagens, esmeris, fresas, geradores, mancais, máquinas para centrar e turar, motores polias para máquinas, pistões, politrizes, rolamentos para máquinas, silenciosos e torios

MARCAS DEPOSITADAS

Publicação feita de acordo com o art. 130 do Código de Propriedade Industrial. Da data de publicação começará a correr o prazo de 60 dias para o deferimento do pedido. Durante esse prazo poderão apresentar suas oposições ao Departamento Nacional de Propriedade Industrial aquelas que se julgarem prejudicadas com a concessão do registro requerido.

Classe 11
Ferragens, ferramentas de toda espécie, cutelaria em geral e outros artigos de metal, a saber: Alicates, alavancas, armações de metal, abridores de latas arome liso ou farpado, assadeltras, açucareiros; brocas, bigornas, boixelas, bandelas, bacias, baldes, bombonieres; lheres para pedreiros, correntes, cabides, chaves; cremoneas, chaves de parafusos, conexões para encanamento, colunas caixas de metal para portões, çanos de metal, chaves de fenda, chaves inglesa cabeções, canecas, copos, cachepota, centros de mesa, coqueteleiras, caixas para acondicionamento de alimentos, c. lderdes, caçarolas, chaleiras, cafeteiras, conchas, condores; distintivos, do braçicas; enxadas, enxadões, esternas enqafes, esguichos, enfeites para arreios esturhos, esterna para arreios, espuma deirao; torumbes, folces, ferro para cortar capim, terrolhos, facas, facões fecha-duras, ferro comum o carvão, fruteiras fumis, lornias para doces, frelos para estradas de ferro, frigideiras; ganchos preilhas, qartos, ganchos para quadros gonzos para carruagens; Insiqulas; li-nias, lâminas, lcoreiros, latas de lizo-larras; machadinhas, molas para ports molas para venezianas, martelos, mar-retas, matrizes; navalhas; puas, pás, pre-gos, parafusos, picões, porta-gelo; pu-sziras, porta-pão, porta-jotas, pallteiros panelas soldanas, talos para pias, rebi-tea, regadores; serviços de chá e café serras, serrotes, sacchos, secarrolhas; te-couras, talheres, talhadeiras, torqueses tenozes, travadeiras telas de arame, tor-meiras, trinos tubos para encanamento, trilhos para portas de correr, taças avessas curthulos; vasos, vasilhames verrumas

Térmo n.º 760.490, de 25-7-66
Inca — Máquinas e Matérias Primas, Ltda.
São Paulo

INCA-MAQUINAS E MATERIAS PRIMAS, LTDA.

Nome comercial

Térmo n.º 760.496, de 25-7-66
Guilherme Rombo.
São Paulo

WINEGARD

Classe 8
Para distinguir: antenas de televisão
Térmo n.º 760.497, de 25-7-66
Perfumaria Lichy Ltda.
São Paulo

RASTÃO
Indústria Brasileira

Classe 48
Para distinguir: Perfumes essências ex-tratos, água de colônia, água de touca-dor, água de beleza, água de quina para barba, loções e tónicos para os

cabelos e para a pele, brilhantina, ban-dolina, "batons" cosméticos, tixadores, de penteados, petróleos, óleos para os cabelo creme revescentes, cremes gor-durosos e pomadas para limpeza da pele a "maquillage", leplilatórios, deso-dorante, vinagre aromático, pó de arroz e talco perfumado ou não, lapis para pestana e sobrancelras, preparados para embelezar cílios e olhos, carmin para o rosto e para os lábios, sabão e creme para barbear, sabão liquido perfumado qd ma soizupnae 'sajuoques 'ogu no pasta ou liquido, sais perfumados para banhos, pentes, vaporizadores de perfu-me; escóvas para dentes, cabelos, unhas e cílios, saquinhos perfumado, prepara-dos em pó, pasta, líquidos e tijolos praa o tratamento das unhas, dissol-ventes e vernizes, removedores da cuti-cula, glicerina erfumada para os cabelos o preparados para descoloir unhas cílios e pintas ou sinais artificiais, óleos para a pele

Térmos ns. 760.503 e 760.504, d. 25-7-66
esser Griesheim G M.B.H.
Alemanh

GRITHERM

Classe 5
Arames para soldar
Classe 8
Eletrodos para soldar

Térmos ns. 760.498 e 760.499, de 25-7-66
Cia. de Tecidos Novasilk S. A.
São Paulo

NOVACRYL
Indústria Brasileira

Classe 23
Para distinguir tecidos em geral, teci-dos para confecções em geral, para tapeçarias e para artigos de cama e mesa: Algodão, alpaca, cânhamo, cetim caroá, casimiras, fazendas e tecidos d-lã em peças, juta, jersey, linho, nylon paco-paco, percalina, rami, rayon, seda natural, tecidos plásticos, tecidos imper-meáveis, tecidos de pano couso e veludos
Classe 36

Para distinguir: Artigos de vestuário e roupas feitas em geral: Agasalhos, aventais, olpargatas, anáguas, blusas, botas, botinas, blusões, boinas, baba-douros, bonés, capacetes, cartolas, cara-puçás, casacão, coletes, capas, chales, cachecols, calçados, chapéus, cintos, cintas, combinações, corpinhos, calças de senhoras e de crianças, calções, cal-ças, camisas, camisolas, camisetas cuecas, ceroulas, colarinhos, cueiros saias, casacos, chinelos, dominós, echar-pes, fantasias, fardas para militares, co-legiais, fraldas, gelochas, gravatas, gor-ros, joços de lingerie, jaquetas, laquês-luvas, ligas, lenços, mantós, meias.

maiós, mantas, mandrião, mantilhas, pa-letós, pala: penhoar, pulver, pelerinas, peugas, pouches, polainas, pijamas, pu-nhos, perneiras, quimonos, regalos, robe de chambre, roupão, sobretudoos, suspensórios, saídas deba ho, sandálias sueteres, shorts, sungas, stolas ou slacks toucas, turbantes, ternos, uniformes e vestiões

Térmo n.º 760.500, de 25-7-66
Cobrilumi Fábrica de Lustres e Objetos de Adorno Ltda.
São Paulo

COBRILUMI
Indústria Brasileira

Classe 8
Para distinguir os seguintes artigos elé-tricos: Rádios, aparelhos de televisão, pick-ups, geladeiras, sorveteiras, apare-lhos de refrigeração, enceradeiras, as-piradores de pó fogões, fornos e fogá-zeiros elétricos, chuveiros, aquecedores, valanças, ferros elétricos de engomar e passar, bateadeiras, coqueteleiras, expre-medores, liquidificadores elétricos, mó-quinas para picar e moer legumes e carne, resistências elétricas, ferveadoras estufas, ventiladores, paenlas e bules elétricos, refletores, relógios de ar re-frigerado, formas elétricas, máquinas fotográficas e cinematográficas, cam-painhas elétricas, garrafas térmicas, re-gadores automáticos, lâmpadas, apare-lhos de luz fluorescente, aparelhos de comunicação interna, esterilizadores, con-densadores, bobinas, chaves elétricas conutadores, interruptores, torzadas de corrente, fusivel, aparelhos fotográficos e cinematográficos, filmes revelados binóculos, óculos, aparelhos de aprox-i-mação, sbat-jours e lustres, máquinas para lavar roupas para uso doméstico

Térmo n.º 760.501, de 25-7-66
Mercantil e Importadora Nacional de Ferragens "Minaf" Ltda.
São Paulo

"TUDO PARA MECÂNICA"

Classes: 8 e 11
Expressão de propaganda
Térmo n.º 760.508, de 25-7-66
Sobrasin Indústria e Comércio Ltda.
São Paulo

SOBRASIN INDUSTRIA E COMERCIO LTDA

Nom comercial

Térmo n.º 760.502, de 25-7-66,
Ary Corrêa Costa
São Paulo



Classe 2
Para distinguir: água sanitária
Térmo n.º 760.505, de 25-7-66
(Prorrogação)
W. Haldenwanger
Alemanha

PRORROGAÇÃO



Classe 15
Artigos de porcelana para laboratórios
Térmo n.º 760.506, de 25-7-66
Acordeons Universal, Sociedade An-nima
Rio Grande do Sul

SOPROFON
INDUSTRIA BRASILEIRA

Classe 9
Instrumentos musicais
Térmo n.º 760.507, de 25-7-66
Saul Olimpio de Souza
Minas Gerais



Classe 42
Aguardente

MARCAS DEPOSITADAS

Publicação feita de acordo com o art. 130 do Código da Propriedade Industrial. Da data da publicação começará a correr o prazo de 60 dias para o deferimento do pedido. Durante esse prazo poderão apresentar suas oposições ao Departamento Nacional da Propriedade Industrial aqueles que se julgarem prejudicados com a concessão do registro requerido

Térmos ns. 760.509 e 760.510, de 25-7-66
C. Barillaki & Cia. Ltda.
São Paulo



denpla
INDÚSTRIA BRASILEIRA

Classe 5
Metais finos
Classe 10

Para distinguir e assinalar: Metais finos transformados para uso em odontologia

Térmo n.º 760.511, de 25-7-66
Bembola Indústria de Auto Peças Ltda.
São Paulo

BEMBOLA

INDÚSTRIA BRASILEIRA

Classe 21

Para distinguir: Veículos e suas partes integrantes: Aros para bicicletas, automóveis, auto-caminhões, aviões, amortecedores, alavancas de câmbio, barcos, breques, braços para veículos, bicicletas, carrinhos de mão e carretas, caminhonetes, carros ambulantes, caminhões, carros, tratores, carros-berços, carros-tanques, carros-irrigadores, carros, carroças, carrocerias, chassis, chapas circulares para veículos, cubos de veículos, corrediços para veículos, direção, desligadeiras, estribos, escadas rolantes, elevadores para passageiros e para carga, engates para carros, eixos de direção, freios, frentes para veículos, guidão, lanchas, lanchas motocicletas, molas, motocicletas, motocicletas moto furgões, manivelas, navios ônibus, para-choques, para-lamas para-brisas, pedais, pantôes, rodas para bicicletas, raios para bicicletas, rebouca, radiadores para veículos, rodas para veículos, seuias, triciclos, tirantes para veículos, vagões, velocípedes, varas de controle do afogador e acelerador, vóteis, vóteis, varas de carros toletes para carros

Térmo n.º 760.512, de 25-7-66
Daniel Rapoport
São Paulo

BRIGÃO

INDÚSTRIA BRASILEIRA

Classe 36

Para distinguir: Artigos de vestuários, e roupas feitas em geral: Agasalhos, aventais, alpargatas, anáguas, blusas, botas, botinas, blusões, boinas, babafouros, bonés, capacetes, cartolas, carapuças, casacação, coletes, capas, chales, cachecóis, calçados, chapéus, cintos, cintas, combinações, corpinhos, calças de senhoras e de crianças, calções, calças, camisas, camisolas, camisetas,

cuecas, ceroulas, colarinhos, cueiros, calças, casacos, chinelos, dominós, echarpes, fantasias, fardas para militares, coletes, fraldas, galochas, gravatas, gorros, jogos de lingerie, jaquetas, laquês, uvas, ligas, lenços, mantôs, meias, maiôs, mantas, mandrão, mastilhas, maiôs, palas, penhoar, pulover, pelerinas, peças, pouches, polainas, pijamas, punhos, perneiras, quimonos, regalos, robe de chambre, roupão, sobretudoos, suspensórios, saídas de banho, sandálias, sueteres, shorts, sungas, stolas ou slacks, toucas, turbantts, ternos, uniformes, vestidos

Térmo n.º 760.513, de 25-7-66
Companhia de Cimento Vale do Paraíba
Guanabara

PRORROGAÇÃO



INDÚSTRIA BRASILEIRA

Classe 16

Para distinguir: Cimento

Térmo n.º 760.514, de 25-7-66
Oficina Mecânica Bom Jesus Limitada
Guanabara

OFICINA MECANICA

BOM JESUS LTDA.

Classes: 8, 21 e 33
Título

Térmos ns. 760.516 a 760.518, de 25-7-66
Pardisma Distribuidora Paranaense de Materiais Ltda.
Paraná

Pardisma

Classe 4

Substâncias de origem animal, vegetal ou mineral, em bruto ou parcialmente preparadas e não incluídas em outras classes

Classes: 4 e 16
Insignia

Classe 16

Para distinguir: Materiais para construções e decorações: Argamassas, argila, areia, azulejos, batentes, balaustres, blocos de cimento, blocos para pavimentação, calhas, cimento, cal, cre, chapas solantes, caibros, caixilhos, colunas, chapas para coberturas, caixas d'água, caixas de descarga para etixos, edificações pre-moldadas, estuque, emulsão de base asfáltico, estacas, esquadrias, estruturas metálicas para construções, lamelas de metal, ladrilhos, lambris, luvas de junção, lajes, lajeotas, material isolante contra frio e calor, manilhas, massas para revestimentos de paredes, madeiras para construções, mosaicos, produtos de base asfáltico, produtos para tornar impermeabilizantes as argamassas de cimento e cal, hidráulica, pedregulho, produtos betuminosos, impermeabilizantes líquidos ou sob outras formas para revestimento e outros como na pavimentação, peças ornamentais de cimento ou gesso para tetos e paredes, papel para forrar casas, massas anticorrosivas para uso nas construções, parquetes, portas, portões, pisos, soleiras para portas, tijolos, tubos de concreto, telhas, tacos, tubos de ventilação, tanques de cimento, vigas, vigamentos e vidros

Térmo n.º 760.515, de 25-7-66
Calçados James Ltda.
Guanabara

PRORROGAÇÃO



Classe 36

Título de estabelecimento

Térmo n.º 760.521, de 25-7-1966
Galocha Moderna S.A.
Guanabara



GALOCHA MODERNA

INDÚSTRIA BRASILEIRA

Classe 36
Calçados

Térmo n.º 760.519, de 25-7-66
Constec - Consultoria Técnica Ltda.
Guanabara



Classe 17

Papéis, envelopes, cartões

Térmo n.º 760.520, de 25-7-1966
Galocha Moderna S.A.
Guanabara

GALOCHA MODERNA

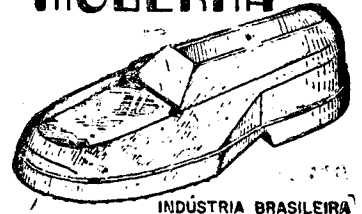

INDÚSTRIA BRASILEIRA

Classe 36
Calçados

Térmo n.º 760.522, de 25-7-1966
Galocha Moderna S.A.
Guanabara

GALOCHA MODERNA

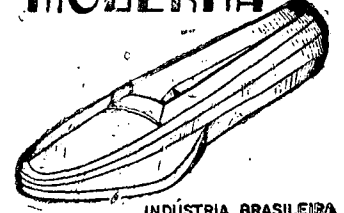

INDÚSTRIA BRASILEIRA

Classe 36
Calçados

Térmo n.º 760.523, de 25-7-1966
Veterinária Stael Ltda.
Santa Catarina

Veterinária Stael Ltda.

Nome Comercial

PREÇO DO NÚMERO DE HOJE: CR\$ 50