



REPÚBLICA FEDERATIVA DO BRASIL

DIÁRIO OFICIAL

SEÇÃO III

ANO XXVII — Nº 245

CAPITAL FEDERAL

QUARTA-FEIRA, 24 DE DEZEMBRO DE 1969

DEPARTAMENTO NACIONAL DA PROPRIEDADE INDUSTRIAL

Expediente de 10-12-1969

DIRETOR GERAL

Pedidos de Preferência

Aduardo Augusto Pereira Filho (no pedido de preferência da pat. MU termo 178.870). — Indefiro o pedido.

Nivaldo Mariano Gaudêncio (no pedido de preferência da pat. MU termo 182.066). — Indefiro o pedido.

Wassinton Luiz Tarouco Osorio, Atílio Schmitz e Manuel Hires (no pedido de preferência da pat. PI termo 191.619). — Defiro o pedido.

Scheiby & Cia. Ltda. (no pedido de preferência da marca Cellebeton termo 871.983 e Cellebeton termo nº 871.985). — Defiro o pedido.

Diversos

Cia. Hansen Industrial (titular da pat. PI termo 140.865). — Indefiro o pedido de fls. 41-3, eis que improcedente a reclamação, sendo inaceitável, ainda, a alegação de que o aditamento à réplica, de fls. 34, não teria sido apresentado, fora do prazo, sob o fundamento de que o "Código da Propriedade Industrial, em nenhum de seus Artigos, prevê um prazo para apresentação de aditamentos". Como tenho já explicado, e decidido, o certo é que, inuito embora o Código também não preveja, em qualquer de seus artigos, a figura do aditamento, este tem sido admitido, como em qualquer outro ramo do direito processual, sendo certo, entretanto, que o aditamento somente poderá ser tomado em consideração se oferecido dentro do prazo estabelecido para figura processual a que adita.

Perfumarias Phebo S.A. (titular do registro 296.913). — Indefiro o pedido de caducidade.

Profarma Distribuidora de Produtos Farmacêuticos Ltda. (titular do termos 815.547 — 815.548 — 815.549 — 815.550 — 815.551 — marca Meiguinha). — Torno sem efeito o despacho publicado no D.O. de 8-9-69.

Serviço de Recepção, Informação e Expedição

Dia 19-12-1969.

Oposições

Lanificio Ideal S.A. (oposição aos termos:

Nº 893.966 — marca Real.

Nº 893.967 — nome de empresa Lanificio Real S.A.

REVISTA DA PROPRIEDADE INDUSTRIAL

D'Olne Cia. de Tecidos Aurora (oposição aos termos:

Nº 895.998 — marca Satex.

Nº 895.896 — nome de empresa Cia. Soutex de Roupas S.A.).

S.A. Inds. Reunidas F. Matarazzo (oposição aos termos:

Nº 894.265 — marca Um Leão em Seu Carro.

Nº 895.943 — marca Cláudia).

Produtos Alimentícios Adria S.A. (oposição ao termo:

Nº 895.557 — 895.558 — marca Rex).

Brasital S.A. Para a Indústria e o Comércio (oposição aos termos:

Nºs 896.304 — 896.305 — 896.306 — 896.307 — 896.308 — marca Sital).

The H. D. Lee Company Incorporated (oposição aos termos:

Nº 896.915 — marca Lig-Lé.

Nº 899.261 — marca Toolee.

Nº 899.483 — marca Deee).

Société Générale de Surveillance S.A. (oposição ao termo 896.586 — marca Supervisão).

Padilha & Padilha (oposição ao termo 896.479, marca Garoto).

Construtora Arco S.A. (oposição ao termo 897.337, nome de empresa Arco-Arquitetura e Construções Ltda.).

Produtos Alimentícios Adria S.A. (oposição ao termo 894.516, marca Pastificio Araçatuba).

Cia. Usinas Nacionais (oposição ao termo 895.507, marca Peroia da Vila Guilherme).

Microlite S.A. Ind. e Com. (oposição ao termo 893.733, marca Microstar).

Agrim Agroindústria e Mecanização Ltda. (oposição ao termo 893.629, marca Agrim).

José Iglésias & Cia. Ltda. (oposição ao termo 893.702, marca Utilmóveis).

Reprinco — Representações, Indústria e Comércio Ltda. (oposição ao termo nº 899.312, nome de empresa Reprinco — Ind. e Com. Ltda.).

Artex S.A. Fábrica de Artefatos Têxteis (oposição ao termo 896.109, marca Criviantex).

Labs. Griffith do Brasil S.A. (oposição aos termos:

Nº 895.311 — marca Super-Soja.

Nº 896.106 — marca Rial's.

São Paulo Alpargatas S.A. (oposição aos termos:

Nº 897.678 — marca Nambu.

Nº 897.717 — marca Sparvinco 77).

Carrocerias Nicola S.A. Manufaturas Metálicas (oposição aos termos:

Nºs 897.968 — 897.969 — 897.970 — 897.971 — 897.972 — 897.973 — 897.974, marca Emblematíca).

Rent-A-Maq — Locadora de Máquinas e Equipamentos S.A. (oposição aos termos:

Nº 893.893 — marca Budget Rent A A Car.

Nº 893.893 — marca Budget Rentg A Car).

Moinho da Lapa S.A. (oposição aos termos:

Nº 895.260 — 895.261, marca Emblematíca).

Labs. Lepeti S.A. (oposição aos termos:

Nº 899.802 — marca 3pm Apetite.

Nº 900.035 — marca Propetit.

Nº 900.661 — marca Tetrakar).

Discos R.G.E. Ltda. (oposição aos termos:

Nºs 887.829 — 887.830, marca R.G.).

Projectus — Coordenação Técnica Econômica e Jurídica de Projetos e Empreendimentos S.C. (oposição aos termos:

Empax Embalagens S.A. (oposição ao termo:

Nºs 892.965 — 892.967, marca Pro-aos termos:

Nº 894.511, marca E.

Nº 894.511, marca E.

Nº 894.511, marca E).

Herbert Fegert (oposição aos termos:

Nº 894.036, marca Alo.

Nº 894.036, marca Alo.

Nº 894.036, marca Alo.

Nº 894.036, marca Alo).

Orniex S.A. Org. Nacional de Importação e Exportação (oposição aos termos:

Nºs 897.670 — 897.671, marca Bio-Zima.

Nº 898.303, marca Bio-Alu).

Shell International Petroleum Company Limited (oposição aos termos:

Nº 894.403, marca 2001.

Nº 895.860, marca Conchel.

Nº 895.861, marca Conchel).

Ion — Indústria Eletrônica Ltda. (oposição ao termo 893.901, marca Ion).

Sermec S.A. Inds. Mecânicas (oposição ao termo 893.733, marca Sermel).

Recauchutagem Auto Lins Ltda. (oposição ao termo 837.371, título Auto Posto Lins).

Lab. Homeoterápico Fiel S.A. (oposição ao termo 897.024, marca Fiel Dog).

Ind. e Com. Irmãos Vilela S.A. (oposição ao termo 896.966, marca Líder).

Cia. Industrial e Agrícola Boyes (oposição ao termo 892.431, marca Seven Boys).

Miralva, Com. Exportação e Importação Ltda. (oposição ao termo nº 892.782, marca Lanjinhã).

Eureka S.A. Ind. de Artefatos de Borracha (oposição ao termo 897.305, marca Eureka).

Frigorífico Bordon S.A. (oposição ao termo 890.463, marca Leão da Rua Larga).

Cia. de Cigarros Souza Cruz (oposição ao termo 893.812, marca Rothmans King Size).

J. J. Darboven (oposição ao termo 893.866, marca Ideal).

Indústria Têxtil Cia. Hering (oposição ao termo 899.360, nome de empresa Cia. Heringer Indústria e Comércio de Malhas).

Socopal — Soc. Comercial e Participações Ltda. (oposição ao termo 894.629, marca São Luz).

Nestlé S.A. (oposição ao termo nº 893.866, marca Ideal).

Engarramento Pitu S.A. (oposição ao termo 896.421, marca Pititanga).

Lanificio Sulriograndense S.A. (oposição ao termo 897.241, marca Universitária).

— As Repartições Públicas deverão entregar na Seção de Comunicações do Departamento de Imprensa Nacional, até às 17 horas, o expediente destinado à publicação.

— As reclamações pertinentes à matéria retribuída, nos casos de erro ou omissão, deverão ser formuladas por escrito à Seção de Redação, até o quinto dia útil subsequente à publicação no órgão oficial.

— A Seção de Redação funciona, para atendimento do público, de 11 às 17h30m.

— Os originais, devidamente autenticados, deverão ser dactilografados em espaço dois, em uma só face do papel, formato 22x33; as emendas e rasuras serão ressaltadas por quem de direito.

— As assinaturas podem ser tomadas em qualquer época do ano, por seis meses ou um ano, exceto as para o exterior, que sempre serão anuais.

EXPEDIENTE

DEPARTAMENTO DE IMPRENSA NACIONAL

DIRETOR GERAL
ALBERTO DE BRITTO PEREIRA

CHEFE DO SERVIÇO DE PUBLICAÇÕES
J. B. DE ALMEIDA CARNEIRO

CHEFE DA SEÇÃO DE REDAÇÃO
FLORIANO GUIMARÃES

DIÁRIO OFICIAL

SEÇÃO III

Seção de publicidade do expediente do Departamento Nacional de Propriedade Industrial do Ministério da Indústria e do Comércio

Impresso nas Oficinas do Departamento de Imprensa Nacional

ASSINATURAS

REPARTIÇÕES E PARTICULARES

Capital e Interior:

Semestre NCr\$ 18,00
Ano NCr\$ 36,00

Exterior:

Ano NCr\$ 39,00

FUNCIONÁRIOS

Capital e Interior:

Semestre NCr\$ 13,50
Ano NCr\$ 27,00

Exterior:

Ano NCr\$ 30,00

NÚMERO AVULSO

— O preço do número avulso figura na última página de cada exemplar.

— O preço do exemplar atrasado será acrescido de NCr\$ 0,01, se do mesmo ano, e de NCr\$ 0,01 por ano, se de anos anteriores.

— As assinaturas vencidas poderão ser suspensas sem prévio aviso.

— Para evitar interrupção na remessa dos órgãos oficiais a renovação de assinatura deve ser solicitada com antecedência de trinta (30) dias.

— Na parte superior do endereço estão consignados o número do talão de registro da assinatura e o mês e o ano em que findará.

— As assinaturas das Repartições Públicas serão anuais e deverão ser renovadas até 28 de fevereiro.

— A remessa de valores, sempre a favor do Tesoureiro do Departamento de Imprensa Nacional, deverá ser acompanhada de esclarecimentos quanto à sua aplicação.

— Os suplementos às edições dos órgãos oficiais só serão remetidos aos assinantes que os solicitarem no ato da assinatura.

Resil S.A. Ind. e Com. (oposição ao termo 898.084, marca Rosil).

Fábrica de Jersey Tip Top S.A. (oposição ao termo 898.081, marca Tip).

Láb. Alvim & Freitas S.A. (oposição ao termo 895.389, título Droguaria São João).

Kastro — Ceteco Importadora e Distribuidora S.A. (oposição ao termo 895.536, marca Black Sheet).

Celajaria Astra S.A. (oposição ao termo 901.027, marca Limão-Lima).

Lázaro Escolá Vidal (oposição ao termo 895.788, marca Fina).

Chocolate Dulcora S.A. (oposição ao termo 895.689, marca Rivoli).

Cemec — Construções Eletromecânicas S.A. (oposição ao termo 901.537, marca Demec).

Daniel Tatijewski (oposição ao termo 897.141, marca Pic-nic).

Wanderley Garcia (oposição ao termo 894.692, marca Pisolac).

Ardonplast Indústria de Aparelhos Cirúrgicos Ltda. (oposição ao termo 894.153, marca Adelplast).

Jorge Srdic (oposição ao termo nº 894.211, marca Lord).

Indústrias Alimentares Frucora Limitada (oposição ao termo 900.540, marca Fru-Cola).

Arrenda Arrendamento de Veículos e Máquinas Ltda. (oposição ao termo 895.930, nome de empresa Arrenda Motriz S.A.).

Magliano Soc. Corretora de Valores Ltda. (oposição ao termo 901.026, marca M).

Lanificio Santo Amaro S.A. (oposição ao termo 901.028, marca Femina).

Confecções Jack S.A. Ind. e Com. (oposição ao termo 896.564, título Jacques Lançamentos).

Novaquímica Labs. S.A. (oposição ao termo 893.940, marca Dociclin).

Ernesto Neugebauer S.A. Inds. Reunidas (oposição ao termo 897.308, marca Dubom).

Inds. Elétricas e Musicais Fábrica Odeon S.A. (oposição ao termo nº 894.110, marca Tapeson).

Microlite S.A. Ind. e Com. (oposição ao termo 894.004, marca Mikroval).

Richardson-Merrel Inc. (oposição ao termo 899.541, marca Viclisin).

Cia. Dyrc Industrial Perfumaria Estamparia e Cartonagem (oposição ao termo 886.847, marca Colonial-Cabeleireiros).

Avis Rent-A-Car System Inc. (oposição ao termo 893.892, marca Thrifty Rent-A-Car).

Prods. Químicos Lysoform Ltda. (oposição ao termo 893.374, marca Lysoforte).

DIVISÃO DE MARCAS

Expediente de 19-12-1969

Marcas Deferidas

Nº 452.628 — Douglas — Bozzano S.A. Com., Ind. e Imp. — classe 48.

Nº 513.274 — Indesim — Indesim Ind. de Detergentes e Similares Ltda. — classe 46.

Nº 623.171 — Nativit — a Novaquímica Laboratórios S.A. — classe nº 3.

Nº 629.229 — Cotia — Cooperativa Agrícola de Cotia Cooperativa Central classe 27 (com exclusão dos artigos indicados pela seção).

Nº 654.930 — Mawo — Inds. Reunidas Max Wolfson S.A. — classe 28.

Nº 760.271 — Völgum — Otto Baumgart Ind. e Com. S.A. — classe nº 1.

Nº 791.193 — Völgum — Otto Baumgart Ind. e Com. S.A. — classe nº 1.

Nº 842.184 — Veda — Otto Baumgart Ind. e Com. S.A. — classe 1.

Marcas Indeferidas

Nº 619.688 — Popular — Zaz-Traz Ind. e Com. de Produtos Químicos Ltda. — classe 46.

Nº 713.398 — Vedafix — Ind. e Com. de Tintas e Plásticos Vedafix Ltda. — classe 1.

Nº 745.249 — Vedalux — Vedalux Processo Químico de Tratamento em Vidros Ltda. — classe 1.

Nº 840.582 — Veda — Veda Engenharia Com. e Ind. S.A. — classe 1.

Exigências

Apresente novos exemplares:

Nº 455.080 — Shell International Petroleum Co. Limited.

Nº 513.119 — Laboratório Libertas Ltda.

Nº 550.187 — Parfums Florel.

Nº 564.658 — Metalquímica Aeromar Ltda.

Nº 611.643 — Ind. de Metais Kiowa Ltda.

Nº 632.270 — Equilait Société D'études et D'Exploitation des Ferments et Produits Laitiers.

Nº 641.894 — Retlav Ind. e Com. de Tintas Ltda.

Nº 634.570 — Nelson Trigueiro.

Nº 397.798 — Poliquima Ind. e Com. S.A.

Nº 564.007 — J. C. Hempel's Skibsfarve-Fabrik A.S.

Nº 585.774 — Tinturaria Ind. de Tecidos Tit Ltda.

Nº 597.638 — Gabarito Com. e Ind. Representações e Construções Ltda.

Nº 858.745 — Hélio Francis Cosméticos Ind. e Com. de Representação.

Nº 512.481 — Bracco Novotherapia Laboratórios S.A.

Nº 528.532 — Serval S.A. Transportes Com. e Representações.

Nº 534.738 — Cefi Cia. de Engenharia e Fornecimentos Industriais.

Nº 539.917 — Máquinas e Equipamentos Mello S.A.

Nº 546.435 — Elnabra S.A. Eletrônica Nacional Brasileira.

Nº 547.416 — Marcenaria Oliva Limitada.

Nº 571.254 — Antenal Ltda. Auto Rádios e Acessórios.

Nº 607.026 — Ind. de Máquinas Agrícolas Pinhal S.A.

Nº 607.027 — Renovadora de Pneus Rezende Ltda.

Nº 612.252 — Semenge Serviços Mecanizados de Engenharia S.A.

Nº 640.334 — Emteco S.A. Empreendimentos Técnicos e Comerciais.

Nº 643.731 — Emplas Ind. e Com. de Plásticos S.A.

Nº 644.731 — J. Sklar Manufacturing Co., Inc.

Nº 646.269 — Cimed Com. e Imp. de Equipamentos Médicos Científicos Ltda.

Nº 646.889 — Cia. Siderúrgica Faulista Cosipa.

Nº 654.341 — Panayotis Ind. Eletromecânica Ltda.

Nº 656.169 — Hitachi Limited.

Nº 709.047 — Maria da Conceição Medina Neiva.

Nº 709.052 — Fornecedora e Fábrica de Móveis Wainer Ltda.

Nº 399.621 — Pão Kent Ltda.

Nº 444.689 — Alceu Pagani.

Nº 454.871 — Eduardo Ferreira Camargo.

Nº 456.462 — Ahmetov Yildiriane.

Nº 463.488 — Antônio Machado da Ponte.

Nº 465.038 — Fernandes & Fernandes.
 Nº 468.976 — I. Figueira.
 Nº 504.891 — Brinasa Brinquedos Nacionais S.A.
 Nº 509.763 — Shopping Center Iguatemi Ltda.
 Nº 509.764 — Shopping Center Iguatemi Ltda.
 Nº 513.230 — Brindimã Ind. e Com. Ltda.
 Nº 518.455 — Expresso Horizonte Ltda.
 Nº 520.447 — Musical Flamingo Ltda.
 Nº 532.246 — José Maria Soares Leite.
 Nº 536.645 — Cia. Agro Ind. do Jequitai.
 Nº 539.899 — Nino Transporte Pesados Ltda.
 Nº 540.573 — Cicof — Consórcio Imobiliário de Construções e Organização de Financiamento Ltda.
 Nº 543.427 — Fazenda Rincão S. A. Agro Pastoral.
 Nº 545.299 — Indústria de Biscoitos Marilan Ltda.
 Nº 548.204 — Natalino Cavalli.
 Nº 560.280 — Zincabras Tratamento de Superfícies Metálicas Ltda.
 Nº 596.297 — Look Publicidade S. A.
 Nº 596.301 — SAMB — Sociedade de Arte e Música do Brasil Ltda.
 Nº 598.204 — Estamparia Independência de Tecidos Ltda.
 Nº 598.743 — CRC — Guimarães S. A. Indústria e Comércio de Construções — Clichê publicado em 7-10 de 1963 — Guanabara.
 Nº 598.812 — Irmãos Salton Ltda.
 Nº 611.918 — Distilaria Macleans S. A.
 Nº 616.182 — Charutaria Cruzeiro Ltda.
 Nº 618.601 — Auto Ônibus Soamin Ltda.
 Nº 621.362 — Imperio Propaganda
 Nº 480.751 — Divino Borba de Souza.
 Nº 632.913 — Cia. de Tintas e Vernizes R. Montesano.
 Apresente procuração
 Nº 518.792 — A. Mazoca.
 Nº 709.096 — Sogema Sociedade Geral de Marmore Ltda.
 Nº 709.139 — S. A. Adm. Dibews.
 Nº 709.146 — Cia. Indústria de Roupas Fainer.
 Nº 709.147 — Brasilineo Beneficiadora de Metais Ltda.
 Nº 709.151 — Reynaldo Cachich.
 Nº 709.198 — Wattohn Indústria Metalúrgica Ltda.
 Nº 709.211 — Auto Peças Campineira Ltda.
 Nº 709.252 — Brasiluz Revestimentos em Construção Ltda.
 Nº 709.537 — Pan Films S. A.
 Nº 709.538 — Pan Films S. A.
 Nº 709.539 — Pan Films S. A.
 Nº 709.541 — Tintas Abatê Ltda.
 Nº 709.562 — Indústria Varone de Roupas S. A.
 Nº 709.695 — Praia e Campo Indústria e Comércio de Móveis Ltda.

Nº 709.697 — Jaidson Floret de Freitas.
 Nº 709.699 — Publicidade Manana Ltda.
 Nº 709.702 — Urbes S. A. Urbanizadora e Empreendimentos Sociais.
 Nº 709.703 — Padaria e Confeitaria Capricho do Minho Ltda.
 Nº 709.704 — Farmácia Curicica Ltda.
 Nº 709.705 — Difilm Distribuição e Produção de Filmes Brasileiros Ltda.
 Nº 709.713 — Garotinha Louças Ltda.
 Nº 709.759 — Ceejota S. A. Imp. e Comércio.
 Nº 709.819 — Cepla Cia. Earthment do Planalto.
 Nº 709.820 — Cepla Cia. Earthment do Planalto.
 Nº 709.821 — Cepla Cia. Earthment do Planalto.
 Nº 709.827 — Cenorte Cia. Earthment do Norte.
 Nº 709.831 — Ceminas Cia. Earthment de Minas.
 Nº 709.858 — Reinaldo de Oliveira.
 Nº 709.870 — S. Luiz Jóias Ltda.
 Nº 709.897 — Confeções Artistic Ltda.
 Nº 709.903 — Cerealista Castro Limitada.
 Nº 709.949 — Victor Juntas Ltda.
 Nº 709.950 — Victor Juntas Ltda.
 Nº 709.956 — Imp. S. Luis Ltda.
 Nº 710.018 — Editora de Jornais Revistas Fôlha da Semana S. A.
 Nº 710.031 — Comércio Dipa Ltda.

Nº 710.037 — Ferragens Coral Limitada.
 Nº 710.041 — Móveis Conforto Limitada.
 Nº 710.076 — Sears Roebuck S. A. Comércio e Indústria.
 Nº 710.077 — Sears Roebuck S. A. Comércio e Indústria.
 Nº 710.078 — Sears Roebuck S. A. Comércio e Indústria.
 Nº 710.079 — Sears Roebuck S. A. Comércio e Indústria.
 Nº 710.080 — Sears Roebuck S. A. Comércio e Indústria.
 Nº 710.083 — Junior Shopping Center Modas Ltda.
 Nº 710.084 — Malharia Scandal Ltda.
 Nº 710.118 — Comércio e Indústria de Borracha Gold Keed Ltda.
 Nº 710.119 — Comércio e Indústria de Borracha Gold Keed Ltda.
 Nº 710.120 — Comércio e Indústria de Borracha Gold Keed Ltda.
 Nº 710.131 — Pronto Socorro Infantil Cruz Azul Ltda.
 Nº 710.155 — Ary Garcia Galhego.
 Nº 710.206 — Lanches Bar Bom Retiro Ltda.
 Nº 710.234 — Depósito de Revestimentos Copacabana Ltda.
 Nº 710.250 — Avenida Auto Posto Ltda.
 Nº 710.253 — Calçados S. Crispim Ltda.
 Nº 710.254 — Indústria e Comércio de Cal 7 Praias Ltda.
 Nº 710.357 — Tepasa Terraplanagem e Pavimentação S. A.
 Nº 710.292 — Benjamin Schechter

Nº 710.412 — Fido Promoções Acum. e Planejamento Ltda.
 Nº 710.430 — Bazar e Cerâmica Tijuca Ltda.
 Nº 710.432 — Construtora Nablá Ltda.
 Nº 710.451 — Serve Shopping Limitada.
 Nº 710.459 — Sociedade Agro Com. Paulista Ltda.
 Nº 710.460 — Sociedade Agro Com. Paulista Ltda.
 Nº 710.461 — Inacio Silva Pedroso.
 Nº 710.462 — Cia. Mineira de Calçados.
 Nº 710.463 — Cia. Mineira de Calçados.
 Nº 710.476 — Dental Abolição Limitada.
 Nº 710.476 — Dental Abolição Limitada.
 Nº 710.477 — Elsie Modas Ltda.
 Nº 710.587 — Empresa Funerária Paganó Ltda.
 Nº 710.591 — Restaurante Lanches Galetto da Avenida S. João Ltda.
 Nº 710.629 — Moinhos Germani S. A.
 Nº 710.651 — Churrasqueto Cosme e Damião Ltda.
 Nº 710.660 — Creações Luxo Styl de Modas Ltda.
 Nº 710.662 — Eprexso Aéreo Comissária de Transportes.
 Nº 710.663 — Expresso Aéreo Comissária de Transportes.
 Nº 710.671 — Condomínio do Edifício Piloto.
 Nº 710.675 — Copel Consórcio Pernambense de Imóveis Ltda.
 Nº 710.676 — Rio Acre Engenharia Ltda.
 Nº 710.801 — Casa Caboco Cobra Cora de Artigos Religiosos Ltda.
 Nº 710.802 — Casa Caboco Cobra Cora de Artigos Religiosos Ltda.
 Nº 710.813 — Ale & Cia.
 Nº 710.814 — Vale & Cia.
 Nº 710.815 — R. Monteiro & Cia.
 Nº 710.816 — GM Gonçalves.
 Nº 710.819 — Agrinorte Engenharia Agronômica Indústria e Comércio S. A.
 Nº 710.820 — Agrinorte Engenharia Agronômica Indústria e Comércio S. A.
 Nº 710.824 — Editora Mensagem Ltda.
 Nº 710.825 — Geraldo Celestino Ferreira.
 Nº 710.826 — I. Alves Bonfim.
 Nº 710.828 — Francisco Onofre Ferreira.
 Nº 710.829 — Reinaldo Pacifico de Oliveira.
 Nº 710.896 — Impact Materiais de Construção Ltda.
 Nº 710.897 — Universal Silicium Pesquisas e Desenvolvimento de Materiais para Construção Ltda.
 Nº 710.900 — Esio Martins do Valle
 Nº 710.901 — Esio Martins do Valle
 Nº 710.906 — Auto Fornecedores Z. e I. Ltda.
 Nº 710.907 — Distribuidora de Peças Bonsucesso Ltda.
 Nº 710.912 — Indústria e Comércio Santa Clara Ltda.

TURISMO

PROJETOS ESPECIFICOS

Divulgação nº 1.071

PREÇO: NCr\$ 0,40

A VENDA

Na Guanabara

Avenida Rodrigues Alves nº 1

Agência 1:

Ministério da Fazenda

Atende-se a pedidos pelo Serviço de Reembolso Postal

Em Brasília

Na sede do D.I.N.

Nº 710.929 — Agência de Promoções, Turismo, Representações, Provetur Ltda.	Nº 711.515 — Porcelanas Finas Limitada.	Nº 634.839 — Imobiliária Adriano Ltda.	Nº 618.320 — Falbo & Falbo Ltda.
Nº 710.931 — Confecções Dalmar Ltda.	Nº 711.517 — Eletromáquinas Suisas Representações Ltda.	Nº 528.517 — Serval S. A. Transportes, Comércio e Representações. — Clichê publicado em 17-4-62.	Nº 641.677 — Palácio do Conforto Colchões de Molas Ltda.
Nº 710.932 — Jatocopia Fotocópia Ltda.	Nº 711.521 — Cascada S. A. Indústria, Comércio e Imobiliária y Financiera.	Nº 532.647 — Iluminação Artística e Técnica Focus Ltda.	Nº 889.926 — Coordenação dos Programas de Pós-Graduação de Engenharia, da Universidade Federal do Rio de Janeiro.
Nº 710.957 — Rio Rico Modas e Artigos para Presentes Ltda.	Nº 711.524 — Sears Roebuck S. A. Comércio e Indústria.	Nº 536.937 — Lubarsa Lubrificantes Bardhal S. A.	<i>Diversos</i>
Nº 711.021 — Imperial Propaganda	Nº 711.525 — Sears Roebuck S. A. Comércio e Indústria.	Nº 557.073 — Borflex S. A. Artefatos de Borracha.	Cia. Brasileira de Roupas (titular do registro 227.093). Indeferido o pedido de prorrogação por ter sido o presente registro declarado caduco por despacho do D.O. de 7-3-1963.
Nº 711.024 — Copiadora Triunfo Ltda.	Nº 711.561 — Confecções Florina Ltda.	Nº 644.303 — Expresso Mauá Transportes Ltda.	Promidel (titular dos registros nºs 247.503 — 254.114). Indeferido o pedido de prorrogação por ter entrado fora do prazo regulamentar.
Nº 711.025 — Emprol Empreiteira de Obras Ltda.	Nº 711.587 — Papelaria Encantado Ltda.	Nº 650.847 — Cia. de Calçados DNE.	Nº 502.941 — Cia. de Tintas e Vernizes R. Montesano — Prossiga na classe 28.
Nº 711.027 — Ferragens Planalto Ltda.	Nº 711.613 — Esio Martins do Valle.	Nº 709.129 — Indústria e Comércio de Artefatos de Malhas Marcetex Ltda.	Dunlop Rubber Co. Limited (titular do registro 234.154). Indeferido o pedido de prorrogação por ter entrado fora do prazo regulamentar.
Nº 711.029 — Sorrento Cabeleleiros Ltda.	Nº 711.614 — Esio Martins do Valle.	Nº 709.244 — Indústria Piracicabana de Alimentação Ltda.	Nº 519.508 — Brasmarca Com. Limitada. — Indeferido.
Nº 711.035 — Gráfica Ipê Indústria e Comércio Ltda.	Nº 711.615 — Esio Martins do Valle.	Nº 709.446 — Laboratório Londrifarma S. A.	Junkers & Co. GMBH (titular do registro 302.294). Nada há que desêção estão protegidos no Reg. nº ferir eis que os artigos indicados pela 282.113, concedido sem restrições.
Nº 711.036 — João Bedeschi.	Nº 711.655 — Coregua Corretagens e Representações Guanabara Ltda.	Nº 709.454 — Kobe S. A. Indústria Farmacêutica.	Nº 445.687 — Diários Associados Ltda. — Torno sem efeito o despacho de fls. 9, que arquivou o processo, para determinar o seu prosseguimento.
Nº 711.042 — Cia. Editora Médico Biológica Brasileira.	Nº 711.656 — Anlea de Valmisio.	Nº 709.455 — Laboratório Odontomed Indústria e Comércio Ltda.	Nº 711.386 — Instituto de Idiomas Yazigi Ltda. — Arquite-se.
Nº 711.056 — Santa & Santana Limitada.	Nº 711.683 — Comércio União Limitada.	Nº 709.456 — Laboratório Odontomed Indústria e Comércio Ltda.	Nº 801.806 — Shell Brasil S.A. (Petróleo). — Arquite-se.
Nº 711.057 — Copa Conservadora de Fortas de Aço Ltda.	Nº 711.703 — Comércio e Importação e Exportação Liege Ltda.	Nº 709.577 — Bazar Din Don Ltda.	Nº 581.965 — Sonder do Brasil S.A. Ind. Farmacêutica. — Arquite-se.
Nº 711.080 — Nelcoor Indústria e Comércio de Roupas Ltda.	Nº 711.704 — Comércio e Importação e Exportação Liege Ltda.	Nº 709.664 — Irma Comércio e Indústria de Sabões Ltda.	<i>Divisão Jurídica</i>
Nº 711.081 — Comércio e Indústria Norte Sul Ltda.	Nº 711.705 — Comércio e Importação e Exportação Liege Ltda.	Nº 709.952 — Victor Juntas Ltda.	Rio, 19 de dezembro de 1969
Nº 711.082 — Comércio e Indústria Norte Sul Ltda.	Nº 711.706 — Comércio e Importação e Exportação Liege Ltda.	Nº 709.953 — Victor Juntas Ltda.	Cumpram exigências:
Nº 711.088 — Guanabara Imp. e Exp. S. A.	Nº 711.708 — Pinsdorf & Cia. Ltda.	Nº 709.994 — Banco Mineiro S. A.	Editôra Momento Nacional Ltda. (titular do reg. 389.116).
Nº 711.124 — Garagem Arnerianopolis Ltda.	Nº 711.779 — Torio Iluminação Indústria e Comércio Ltda.	Nº 710.200 — Treximpo Transportes Exp. e Imp. Ltda.	Ross-Gemmer Gear do Brasil Com. e Ind. Ltda. (titular do termo número 437.051). Diga sobre o pedido de impugnação requerido por Fábrica de Lançadeiras Germer Ltda.
Nº 711.028 — Ferragens Planalto Ltda.	Nº 711.783 — Eletrauto Comércio e Indústria Ltda.	Nº 710.464 — Comércio e Indústria Irmãos Barbosa S. A. Cirbasa.	Wapsa Auto Peças S.A. (titular do termo 537.864). Diga sobre o pedido de impugnação requerido por Técnica Industrial Wap Ltda.
Nº 711.150 — Minister Clube.	Nº 711.800 — Luminosos Jamaica Ltda.	Nº 710.465 — Comércio e Indústria Irmãos Barbosa S. A. Cirbasa.	<i>Diversos</i>
Nº 711.227 — Cesar dos Santos da Silva.	Nº 711.803 — Construtora Presidente Kennedy Ltda.	Nº 710.654 — Imigrante S. A. Crédito Financiamento e Investimento.	Associação dos Empregados no Comércio do Rio de Janeiro (junto ao termo 424.743). Defiro a impugnação de fls.
Nº 711.228 — Cesar dos Santos da Silva.	Nº 711.811 — Distribuidora de Carnes Frigeri Ltda.	Nº 710.956 — Recachutadora Quintino Ltda.	José Floriano Peixoto Cardoso (junto ao termo 484.773). Indeferido a impugnação.
Nº 711.236 — De La Rua Confecções Ltda.	Nº 711.812 — Esio Martins do Valle.	Nº 711.127 — Embra Indústria Brasileira de Embolos Ltda.	Cantina do Chico Ltda. (junto ao termo 503.538). Indeferido a impugnação.
Nº 711.238 — Pomar Horti Granja Ltda.	Nº 711.813 — Esio Martins do Valle.	Nº 711.128 — Embra Indústria Brasileira de Embolos Ltda.	Banco Riograndense de Expansão Econômica S.A. (junto ao termo nº 531.181). Indeferido a impugnação.
Nº 711.274 — Cia. de Hotéis do Nordeste.	Nº 711.814 — Esio Martins do Valle.	Nº 711.129 — Embra Indústria Brasileira de Embolos Ltda.	Empresa Charrua Ltda. (junto ao termo 550.521). Indeferido a impugnação.
Nº 711.298 — Imp. Zes Pan de Automóveis Ltda.	Nº 711.815 — Esio Martins do Valle.	Nº 711.130 — Embra Indústria Brasileira de Embolos Ltda.	Banco da Província do Rio Grande do Sul (junto ao termo 679.765). — Indeferido a impugnação.
Nº 711.301 — Construtora Minas Gerais S. A. Comércio e Indústria Condusa.	Nº 711.821 — Adm. Alem Rio S. A.	Nº 711.432 — Oswaldo Piccioli.	Cotermaqui S.A. Com. e Importação (junto ao termo 726.410). Indeferido a impugnação.
Nº 711.336 — Sabra Comércio e Adm. Ltda.	Nº 711.823 — Leão D'America S. A. Comércio e Indústria.	Nº 711.594 — Rimauto Rio Máquinas Automóveis S. A.	
Nº 711.384 — Fábrica de Espelhos S. Amaro Ltda.	Nº 711.997 — Instituto Menino Jesus Ltda.	Nº 712.092 — Indiafro Ltda.	
Nº 711.418 — Engel S. A. Máquinas e Equipamentos para Escritórios.	Nº 711.998 — Instituto Menino Jesus Ltda.	Nº 809.664 — S. A. Moinho Santista Indústrias Gerais.	
Nº 711.419 — Nelson Santos Costa.	Nº 711.999 — Instituto Menino Jesus Ltda.	Nº 503.505 — Sociedade de Representações Moreira Costa Ltda.	
Nº 711.420 — Nicolas Theodoro Gatos & Filhos Ltda.	Nº 712.024 — Joaquim Pinto da Silva Cardoso.	Nº 538.460 — Francisco Caetano de Camargo Neto.	
Nº 711.423 — Representações Nova Italia Ltda.	Nº 712.034 — Frigoval Frigorífico Vale do Rio Doce S. A.	Nº 538.858 — Nelson Vainer.	
Nº 711.454 — Luk Lamellen Und Kupplungsbau Gesellschaft mit beschränkter Haftung.	Nº 712.040 — Polimeyer Representações Ltda.	Nº 539.295 — Maracanã Filmes do Brasil Ltda.	
Nº 711.495 — Waldemar de Carvalho.	Nº 246.184 — Irmãos Morilha.	Nº 539.406 — Tomce Indústria e Comércio Ltda.	
Nº 711.496 — Contese Conselho Técnicos de Seguros S. A.	Nº 809.702 — José Colares Moreno	Nº 539.772 — Cia. Distribuidora de Tecidos Riachuelo.	
Nº 711.497 — Contese Conselho Técnicos de Seguros S. A.	Cumpra diversas exigências:	Nº 539.774 — Cia. Distribuidora de Tecidos Riachuelo.	
Nº 711.513 — Pedreira S. João de Deus Ltda.	Nº 576.310 — Hermann Assistência Técnica Indústria Ltda.	Nº 541.889 — Giuseppe Monteferrario.	
Nº 711.514 — Carioca Lanches Li-	Nº 557.472 — Cia. Química Polar S. A.	Nº 543.516 — Banco do Desenvolvimento Agro Indústria Cooperativa Central.	
	Nº 692.666 — União Fabril Exp. S. A. — UFE.	Nº 545.053 — Auto Mecânica Ze Carioca Ltda.	
	Nº 620.738 — João Oliveira.		

Seção de Transferências e Licenças

Cumpram exigências:

Willys Overland do Brasil S.A. — Indústria e Comércio (junto a patente 51.673).

Diversos

Comercial e Industrial Columbia S.A. (junto a pat. 45.759). Nada há que deferir quanto ao pedido em face da informação de fls. 33 do Spta.

MARCAS

Diversos

Antonio Barquete (junto ao termo 626.836). Arquite-se o pedido de anotação de transferência.

Pires Café Com. e Ind. Ltda. (junto ao reg. 252.571). Arquite-se o pedido de anotação de transferência.

Representações Roper Ltda. (titular do reg. 360.665). Nada há que deferir em face do despacho de cancelamento de fls. 5v.

Cumpram exigências:

João Leite da Silva (procurador do Aktiengesellschaft (titular do Reg. reg. 366.905).

Badische Anilin & Soda — Fabrik Internacional nº 83.074).

Lechler Bautenschutzchemie K. G. (titular do reg. internacional número 84.013, petição nº 4.942-67).

José Castelo Branco Furtado (junto ao reg. 358.188).

Nº 543.836 — Sandoz S.A.

SEÇÃO LEGAL

Arquivamento

Foram mandados arquivar os processos abaixo:

Nºs 123.839 — 124.153 — 124.478 — Farbenfabriken Bayer Aktiengesellschaft.

Nºs 125.963 — 146.030 — Sandoz Sociedade Anônima.

Nºs 145.343 — 171.570 — 175.303 — The Goodyear Tire & Rubber Company.

Nºs 145.638 — 146.251 — 173.683 — 173.684 — 182.576 — Sandoz Patents Ltd.

Nº 136.170 — E. Merck Aktiengesellschaft.

Nº 142.726 — Ciba Société Anonyme.

Nº 170.654 — Siemens-Schuckertwerke Aktiengesellschaft.

Nº 174.659 — Rhône-Poulenc S.A.

MARCAS

Cumpram exigências:

Joyce Inc. (titular do reg. 217.142).

Ronrico Corporation (titular do reg. 239.288).

Instituto Bioquímico Maragliano Ltda. (titular do reg. 252.113). Diga sobre o pedido de caducidade requerido por Darrow Labs. S.A.

Tecelagem São Matheus (titular do termo 441.732).

Nº 485.732 — W. A. Simões Dias & Cia. Ltda.

Diversos

Chas. Pfleger & Co. Inc. (titular do reg. 246.976). Pedido em ordem. Cancele-se o registro.

Cometa Ltda. — Produtos de Borracha (junto ao termo 454.263). Arquite-se o pedido de impugnação por falta de cumprimento de exigência.

Nº 581.739 — Courtaulds Limited. — Arquite-se a oposição.

Resitex do Brasil Ltda. (impugnante do termo 434.753). Defiro a impugnação de fls.

Gagliano & Cia. Ltda. (impugnante do termo 592.392). Arquite-se a impugnação.

Nº 581.740 — Courtaulds Limited. — Arquite-se a oposição de fls. 8

Arquivamento

Foram mandados arquivar os processos abaixo.

Albano Costa — Titular do registro 306.675.

Nº 456.285 — Aurélio Eufrásio de Oliveira & Cia.

Nº 485.362 — Frigor-Eder S. A. Frigorífico Santo Amaro.

Nº 636.194 — Spumar — Espuma de Nylon S. A. Indústria e Comércio.

Nº 640.627 — Staub S. A. — Eletrônica Comércio e Indústria.

Nº 641.559 — Bruno Taioli & Cia. Ltda.

Nº 641.549 — Panificadora e Confeitaria Progresso Ltda.

Nº 685.809 — Société Rhodiacta.

Nº 685.808 — Société Rhodiacta.

Nº 705.774 — José Damiano de Souza Rio.

Nº 803.653 — Ourotur S. C. Ltda.

Nº 823.104 — Ranco Incorporated Ltda.

Nº 839.095 — CITSAL — Comércio Indústria e Transportes de Sal Ltda.

Nº 839.879 — Chevril S. A. Veículos e Acessórios.

Nº 631.039 — Teleunião S. A. Indústria de Rádio e Televisão.

Nº 649.480 — Marcus Vinicius de Albuquerque Mello.

Nº 649.481 — Marcus Vinicius de Albuquerque Mello.

Nº 649.482 — Marcus Vinicius de Albuquerque Mello.

Nº 665.761 — Volkswagen do Brasil Indústria e Comércio de Automóveis S. A.

Nº 838.393 — Cerâmica São Caetano S. A.

Nº 848.819 — Case — Indústria Metalúrgica Ltda.

Nº 867.212 — Pilotos — Indústria Brasileira de Texturização Limitada.

Nº 875.116 — Posto de Serviços Paulo Afonso Ltda.

Nº 879.467 — Essen — Sociedade Técnica de Soldas Ltda.

Nº 880.098 — Autobom Comércio e Indústria de Veículos e Peças Limitada.

Nº 880.832 — Manoel Pereira de Araujo.

Nº 881.258 — Conorte Cia. Norte de Pesca S. A.

Nº 882.129 — Ferramentaria e Estamparia Cervantes Ltda.

Nº 884.271 — C. H. Boehringer Sohn.

Nº 889.199 — Boutique Via Pamplona Ltda.

Nº 889.251 — Anestil — Importação e Comércio Ltda.

Nº 889.262 — Droga Ferrari Ltda.

Nº 890.379 — Timoteo da Silva Borreher.

SEÇÃO DE RECURSOS

Recursos interpostos

Stermax S. A. Comércio e Indústria — Recurso interposto ao deferimento da patente MU termo número 144.390 e PI 7574580.

Metalúrgica Oriente S. A. — Recurso interposto ao deferimento da patente PI 153.876.

Stermax S. A. Comércio e Indústria — Recurso interposto ao deferimento da patente PI termo 196.344

Marcas

Santa Lucia Cristais Ltda. — Recurso interposto ao deferimento da marca Santa Luzia termo 495.667.

Fonseca Bastos & Cia. — Recurso interposto ao deferimento do título Nelson's termo 549.128.

A Cia. Antartica Paulista Indústria Brasileira de Bebidas e Conexos — Recurso interposto ao deferimento da marca Corã termo 591.683.

Kibon S. A. — Indústrias Alimentícias — Recurso interposto ao deferimento da marca Unibom termo nº 601.848.

Financiera de Perfumeria S. A. — Recurso interposto ao deferimento da marca Miss Tabu termo 610.621.

NRoussel Uclaf — Recurso interposto ao indeferimento da marca Emblemática termo 617.958.

A. Cia. Antartica Paulista Indústria Brasileira de Bebidas e Conexos — Recurso interposto ao deferimento da marca Bagaceira Salton termo 620.186.

De Millus Comércio e Indústria de Roupas S. A. — Recurso interposto ao indeferimento da marca Made In Form termo 622.316.

Vitrocristal Indústria de Vidros Planos Ltda. — Recurso interposto ao indeferimento da marca Vitrocristal termo 622.597.

Bunswick Corporation — Recurso interposto ao indeferimento da marca Mercruiser termo 623.640.

Quimbrasil — Química Industrial Brasileira S. A. — Recurso interposto ao indeferimento da marca Heminzole termo 624.412.

Empreiteira de Revestimentos Alvenaria Lisboa S. A. — Recurso interposto ao indeferimento da marca Lisboa termo 625.388.

IET — Indústria de Eletrônica e Telecomunicações Ltda. — Recurso interposto ao indeferimento da marca IET termo 627.267.

Alexandre Loschi — Recurso interposto ao indeferimento da marca Seiva do Amazonas termo 627.828.

Indústrias Gessy Lever S. A. — Recurso interposto ao deferimento do título Farmácia Drogariae Farmácia Minerva Bacacheri termo número 628.954.

Strassburger & Cia. Ltda. — Recurso interposto ao deferimento do título Bar e Restaurante "Ao Franciscano" termo 640.464.

Fibravid S. A. Fibras de Vidro — Recurso interposto ao deferimento da marca Fibrex termo 633.693.

Brasa — Representação de Automotores Ltda. — Recurso interposto ao indeferimento da marca Brasa termo 636.412.

Perfumaria Kalichy Ltda. — Recurso interposto ao indeferimento da marca Kalichy termo 824.490.

CÓDIGO DE MINERAÇÃO
LEI E REGULAMENTAÇÃO

DIVULGAÇÃO Nº 1.001

2ª EDICAO

PREÇO: NCr\$ 1,20

A VENDA

Na Guanabara

Secção de Vendas: Av. Rodrigues Alves, 1

Agência I — Ministério da Fazenda

Atende-se a pedidos pelo Serviço de Reembolso Postal

Em Brasília

Na Sede do DIN

MARCAS DEPOSITADAS

Publicação feita de acordo com o art. 109 e seus parágrafos do Código da Propriedade Industrial

Têrmos anteriores

Nºs 733.781-782-782- e 793 - 22-12-65



IND. BRASILEIRA

Requerente — Fábrica de Armas Modernas "FAM" Ltda.
Local — São Paulo
Classes — 35 — 18 — 20 — 49
Artigos — nas classes

Nºs 742.175 à 742.199 -- 24-2-66

"BREDA"
Ind. Brasileira

Requerente — Breda Transportes e Turismo S.A.
Local — São Paulo
Classes — 1 — 23 — 24 — 25 — 2 — 3 — 29 — 30 — 4 — 26 — 27 — 28 — 15 — 18 — 16 — 12 — 13 — 14 — 9 — 10 — 11 — 49 — 50 — 48
Artigos — nas classes

Nºs 742.894-742.896 e 742.897 — 1-3-66

"JUNCAL"
Ind. Brasileira

Requerente — Juncal Agro — Industrial Ltda.
Local — São Paulo
Classe — 42
Artigos — na classe
Classe — 48
Artigos — na classe
Classe — 2
Artigos — na classe

Nº 743.332

TERMOS ANTERIORES

Nº 510.728

TOPEKIT

Requerente: Topeco, Sociedad Anonima, Industrial y Comercial.
Local: Buenos Aires, Argentina.
Classe 3.

Artigos: Instrumentos de precisão — instrumentos científicos — aparelhos de uso comum — instrumentos e aparelhos didáticos — moldes de toda a espécie — acessórios de aparelhos elétricos (inclusive válvulas — lâmpadas — tomadas — fios — soquetes etc.) — aparelhos fotográficos — radiofônicos — cinematográficos — máquinas falantes etc. — discos gravados e filmes revelados.

Nº 723.741

ALBENE
Ind. Brasileira

Requerente: Comércio de Móveis Albene Ltda.

Local: São Paulo.

Classe: 40.

Artigos: Móveis estofados.

Nº 735.377

"TRANSLOR"

Requerente: Cia. Transportadora e Comercial Translor.
Local: São Paulo.
Classe: 33.

Artigos: Como marca de serviço, para assinalar a prestação de serviços de transportes de mercadorias em qualquer espécie por conta própria ou de terceiros.

Nº 738.020.



Requerente: Expresso Salomé Ltda.
Local: São Paulo.

Classe: 33.

Gênero de Negócios: Transportes.

Nº 738.320

"OLE"
Ind. Brasileira

Requerente: Indústria de Artefatos de Couro "Olé" Ltda.

Local: São Paulo.

Classe: 49.

Artigos: Botas.

Nº 738.378

"CRIS-METAL"
Ind. Brasileira

Requerente: Buonacorso & Cia. Limitada.

Local: São Paulo.

Classe: 16.

Artigos: Argila — areia — batentes — balaustres — calhas — cimento — cal — caibros — colunas — estuque — estacas — forros — grades — gesso — lajes — lajeotas — manilhas — produtos de base asfáltica — tubos de concreto e vitôs.

Nº 738.382

CRIS-METAL
INDÚSTRIA BRASILEIRA

Requerente: Buonacorso & Cia. Ltda.

Local: São Paulo.

Classe: 40.

Artigos: Armários para banheiros — acolchoados — bancos — balcões — berços — conjuntos para salas de jantar — e salas de visitas — cadeiras giratórias — divans — colchões — guarda-roupas — mesinhas — porta-chapéus — poltronas e travesseiros.

Nº 741.169

POLI-VISION
INDÚSTRIA BRASILEIRA

Requerente: Outdoor Publicidade S.A.
Local: São Paulo.

Classe: 25.

Artigos: Estampas — gravuras e painéis de propaganda. — Reivindicações: Consiste a marca na expressão característica de fantasia Poli-Vision, seguida da indicação necessária Indústria Brasileira, podendo variar em cores e dimensões.

Nº 741.172

POLI-VISÃO
INDÚSTRIA BRASILEIRA

Requerente: Outdoor Publicidade S.A.
Local: São Paulo.

Classe: 25.

Artigos: Estampas — gravuras e painéis de propaganda. — Reivindicações: Consiste a marca na expressão característica de fantasia Poli-Visão, seguida da indicação necessária Indústria Brasileira, podendo variar em cores e dimensões.

Nº 741.572

"SHASHIKI"
Ind. Brasileira

Requerente: K. Shashiki & Cia. Limitada.

Local: São Paulo.

Classe: 6.

Artigos: Alavancas — amassadeiras de concreto e barro — máquinas para abrir chavetas — máquinas para arqueação de embalagens — bombas hidráulicas — bombas elétricas para pneumáticos — blocos — cruzetas — caldeiras — cilindros — máquinas compressoras — máquinas adaptadas na construção e conservação de estradas — macacos — mancais — prensas — esmeris e motores.

Nº 743.333



Requerente: Camera Publicidade e Promoções Ltda.
Local: São Paulo.

Classes: 25 e 32.

Artigos: Para distinguir: Estampas — gravuras — figurinhas para coleção — álbuns para coleção de figurinhas.

Nº 743.402



Requerente: José Pedro Benetti.
Local: São Paulo.

Classe: 42.

Artigos: Para distinguir: bebidas alcoólicas, em geral, notadamente aguardente de cana.

Nº 744.507

Ind. TRONCO Brasileira

Requerente: Tronco Comércio de Madeiras Ltda.

Local: São Paulo.

Classe: 4.

Artigos: Madeiras em bruto — madeiras em toras e madeiras serradas.

Nº 745.615

Ind "MELRO" Brasileira

Requerente: Indústria de Calçados Melro Ltda.

Local: São Paulo.

Classe: 36.

Artigos: Calçados.

Nº 749.202

SÃO CRISTOVÃO

Requerente: Hotel São Cristovão Limitada.

Local: Rio Grande do Sul.

Classe: 33.

Gênero de negócio: Hotel.
Nº 749.429

F P U Ind. Brasileira

Requerente: Fábrica de Parafusos Universal Ltda.

Local: São Paulo.

Classe: 11.

Artigos: Parafusos torpedados e rósca.

Nº 749.943

"KISSMET" Ind. Brasileira

Requerente: "Kismet" — Artefatos de Couro e Plástico Ltda.

Local: São Paulo.

Classe: 35.

Artigos: Carteiras — capas para álbuns — para livros — estojos — ma — porta-niqueis — pastas — saltos — porta-notas — porta-chaves — solas — solados — tirantes para arreios — valises — cintos e pele.

Nº 750.785

"VERBO" Ind. Brasileira

Requerente: Editora Verbo Ltda.

Local: São Paulo.

Classe: 32.

Artigos: Almanagues — agendas — boletins — impressos — folhetos — jornais — livros e revistas.

Nº 751.754

Esplêndidos Indústria Brasileira

Requerente: Industrial Móveis Esplêndidos Ltda.

Local: R. G. do Sul.

Classe: 40.

Artigos: Acolchoados para móveis — almofadas — camas-poltronas — cadeiras — conjunto para dormitórios — conjuntos para sala de jantar e sala de visitas — conjuntos de armários e gabinetes — conjuntos para copa e cozinha — camas — cadeiras giratórias — cadeiras de balanço — colchões — discotecas — divans — estantes — mesinhas — móveis especiais de escritório e poltronas.

Nº 752.437

FABRINI Indústria Brasileira

Requerente: Indústrias C. Fabrini Sociedade Anônima.

Local: São Paulo.

Classe: 1.

Artigos: Molas em folhas — em feixe de folhas — em aspiral e em helicoidal — com partes de máquinas e motores.

Nº 756.837

B I S T R A Indústria Brasileira

Requerente: Confecções Bistra Ltda.

Local: São Paulo.

Classe: 36.

Artigos: Artigos de vestuário para senhoras, homens e crianças, a saber: anáguas — aventais — blusas — combinações — calças — capas — casacos — camisas — ceroulas — cuecas — fardamentos — lenços — maillots — meias — pijamas — pulôveres — salas — uniformes — vestidos.

Nº 902.983



Requerente: Alexandre Gomes

Ribeiro.

Local: Guanabara.

Classe: 38.

Artigos: Na classe.

Nº 902.984

PÁGINAS CLASSIFICADAS

Listas Telefônicas Classificadas da Guanabara Ltda. — "Páginas Classificadas".

Guanabara.

Classe: 32.

Artigos: Na classe.

Nº 902.985

LISTAS TELEFÔNICAS CLASSIFICADAS DA GUANABARA LTDA. — PÁGINAS CLASSIFICADAS

Listas Telefônicas Classificadas da Guanabara Ltda. — "Páginas Classificadas".

Guanabara.

Nome de empresa

Nº 902.986

PEGON

Pegon Revestimentos Ltda. Guanabara

Classe: 50.

Aplicação: Serviços de revestimentos em prédios.

Nº 902.987

BRILHATON INDÚSTRIA BRASILEIRA

Hudson Amorim Nascimento Guanabara.

Classe: 48.

Artigos: Na classe.

Nº 902.988

SAVIP

SAVIP — Sociedade Administradora de Autofinanciamento de Veículos dos Funcionários da Indústria de Petróleo. Guanabara.

Classe: 50.
Artigos: Da classe.

Nº 902.989

EDIFÍCIO TZAR

Construtora Santa Isabel Ltda. Guanabara.

Classe: 33.

T. Estabelecimento.

Nº 902.990

EDIFÍCIO UIRAPURÓ

Construtora Santa Isabel Ltda. Guanabara.

Classe: 33.

Título de Estabelecimento.

Nº 902.991

Azulão Indústria Brasileira

Alimonda Irmãos S.A. Pernambuco.

Classe: 46.

Artigos: — Sabão comum — detergente — sabão em pasta — sabão em pó e em líquido.

Nº 902.992

Fada Indústria Brasileira

Alimonda Irmãos S.A. Pernambuco.

Classe: 46.

Artigos: — Sabão comum — detergentes — sabões em pasta — sabões em pó e em líquido.

Nº 902.993

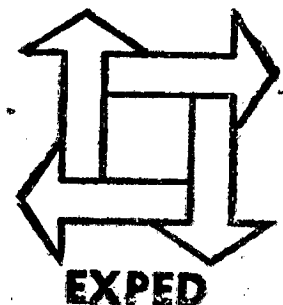

EXPED — Expansão Editora S.A. Guanabara.

Classe: 50.

Serviços: — Serviços de impressão — serviços de encadernação — serviços de artes gráficas — serviços de distribuição de livros — revistas — fascículos — jornais e publicações impressas — serviços de tipografia — serviços de litografia — serviços de distribuição de papel — serviços de importação e exportação de livros — revistas — fascículos e publicações impressas — serviços de assistência técnica e orientação em assuntos editoriais — assistência contábil e de administração.

Nº 902.884

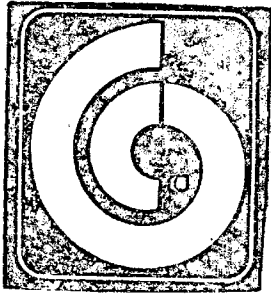

INDÚSTRIA BRASILEIRA

Listas Telefônicas Brasileiras S.A.
Páginas Amarelas.
Guanabara.

Classe: 32.

Artigos: — Guias — catálogos — livros impressos — manuais de compras.

Artigos: Agendas em branco, álbuns em branco, bobinas de papel, blocos para anotações, para cálculos, para escrever, brochuras não impressas, cadernetas em branco, cadernos escolares e para desenhos, caixas de papelão, capas de papel e de papelão, cartolinas, cartões em branco, chapas de papelão, cheques em branco, duplicatas, encadernações de papel, de papelão, envelopes, invólucros de papel, etiquetas, faturas, folhas de papel e de papelão, folhas índices, guardanapos de papel, lenços de papel, livros comerciais em branco, livros não impressos, mata-borrão, notas fiscais, notas promissórias, papel absorvente, papel almaço, papel aluminizado, papel carta, papel linho, papel de seda, papel impermeável, papel embrulho, papel para desenho, papel para encadernação, para escrever, para impressão, pastas de cartolinas, recipientes de papel, rolo de papel, sacos de papel, talão de impressos, talão de passagens, talão de recibos, talão de papel em branco, tubos de cartão, tubos de papel, tubetes de cartão, tubetes de papel, vaso de cartolina e vasos de papel.

Classe: 38

Artigos: Serviços de impressão, serviços de encadernação, serviços de artes gráficas, serviços de distribuição de livros, revistas, fascículos, jornais e publicações impressas, serviços de tipografia, serviços de distribuição de papel e seus artefatos, serviços de importação e exportação de livros, revistas, fascículos, jornais e publicações em geral, papel e seus artefatos, serviços de assistência técnica e orientação em assuntos editoriais, assistência contábil, fiscal e administração de bens móveis e imóveis, serviços administrativos.

Classe: 50

Nº 902.995

Comesa

Indústria Brasileira

Requerente: Comesa — Comércio e Importação Ltda.

Local: Guanabara

Classes: 41 — 42 e 43

41 — Arroz, azeite e óleos comestíveis, açúcar, farinha de trigo, fubá, feijão, farinha de mandioca e pre-sunto.

42 — Cervejas, aguardente, conhaque, vinho, champagne, uísque, licorosos — 43 — Água mineral natural e gasosa, guaraná, soda, refrescos, e refrigerantes.

Nº 902.996

Requerente: Oswaldo da Rocha
Local: Rio de Janeiro

Classe: 32

Artigos: Jornal

Nº 902.997

Requerente: Dr. Oswaldo da Rocha
Local: Rio de Janeiro

Classe: 32

Artigos: Jornal
Nº 902.998

CHEZ ELLES

INDÚSTRIA BRASILEIRA

Requerente: Chez Elles — Comércio e Importação Ltda.

Local: Guanabara

Classe: 36

Artigos: da classe

PREÇO DO NÚMERO DE ...: NCr\$ 0,16

Nº 902.999



Requerente: Cine Distribuidora Lívio Bruni S.A.

Local: Guanabara
Título de estabelecimento

Classe: 33



Requerente: Jairo Corrêa
Local: Guanabara

Classe: 21

Artigos: Alavancas de câmbio, amortecedores de veículos, aros para veículos, automóveis e suas partes integrantes, breques, calotas, câmaras de ar para veículos, desligadeiras de veículos, direções de veículos, eixos de direção para veículos, eixos de veículos, freios de veículos, guidões para veículos, hélices de veículos, manivelas para veículos, motocargas e suas partes integrantes, parabrisas de veículos, para-choques de veículos, paralamas de veículos, pedais de câmbio, pneumáticos de veículos, radiadores para veículos, rodas de veículos, varais de veículos.

Nº 902.001

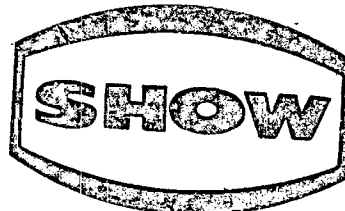

Requerente: Le-Dehon Representações Comércio e Indústria Ltda.

Local: Guanabara

Classe: 46

Artigos: Polidor para pinturas, cera protetora para pinturas, produtos para limpeza de cromados, produtos para limpeza de metais, produtos para lusturar móveis, produtos para limpeza de plásticos, produtos para limpeza de couro, produtos para limpeza de vidros, produtos para limpeza de borracha, cera para conservar brilho de assoalhos, cera para lusturar assoalhos, cera para polir assoalhos, cera para conservar brilho de calçados, cera para alustrar calçados, cera para polir calçados, detergentes, fluidos para limpeza de radiadores, aromatizantes, antissépticos, solventes, solventes aditivos para subprodutos de petróleo, produtos para a limpeza das mãos.

Nº 903.002

ELITRO ISOLANTE LTDA.

Eltro Isolante Ltda.
Local: Minas Gerais
Nome de empresa

Nº 903.003

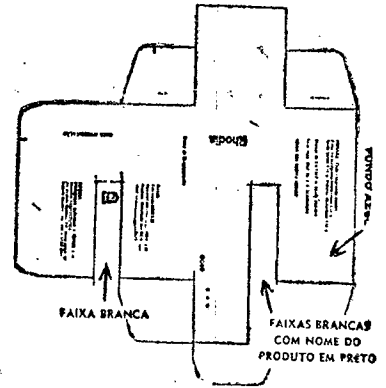

Requerente: Rhodia — Indústrias Químicas e Têxteis S.A.

Local: São Paulo

Classe 3

Artigos: Produtos farmacêuticos

Nº 903.004

PENTACON super

Requerente: Orwo do Brasil S.A.
Importação

Local: Rio de Janeiro

Classe: 8

Artigos: Instrumentos de precisão, instrumentos científicos, aparelhos de uso comum, instrumentos e aparelhos didáticos, moldes de toda espécie, aparelhos fotográficos, filmes revelados, câmaras fotográficas, objetivas fotográficas e suas partes integrantes, lupas de focalização, visores para microscopia, anéis de inversão, microscópios, miras de base e miras gravadas.

Nº 903.005

PRAKTICA

Requerente: Orwo do Brasil S.A.
Importação

Local: Rio de Janeiro

Classe: 8

Artigos: Instrumentos de precisão, instrumentos científicos, aparelhos de uso comum, instrumentos e aparelhos didáticos, moldes de toda espécie, aparelhos fotográficos, filmes revelados, câmaras fotográficas, objetivas fotográficas e suas partes integrantes, lupas de focalização, visores para microscopia, anéis de inversão, microscópios, miras gravadas.

Nº 903.006

PENTACON six

Requerente: Orwo do Brasil S.A.
Importação

Local: Rio de Janeiro

Classe: 8

Artigos: Instrumentos de precisão, instrumentos científicos, aparelhos de uso comum, instrumentos e aparelhos didáticos, moldes de toda espécie, aparelhos fotográficos, filmes revelados, câmaras fotográficas, objetivas fotográficas e suas partes integrantes, lupas de focalização, visores para microscopia, anéis de inversão, microscópios, miras gravadas.