



REPÚBLICA FEDERATIVA DO BRASIL

DIÁRIO OFICIAL

SEÇÃO III

ANO XXVII — Nº 105

CAPITAL FEDERAL

SEGUNDA-FEIRA, 9 DE JUNHO DE 1969

DEPARTAMENTO NACIONAL DA PROPRIEDADE INDUSTRIAL

Expediente de 3-6-1969

Sentença

Lares Produtos Domésticos S.A. (ofício 71-69 — 6ª vara — Seção de São Paulo) — Pelo presente comunico a V. S., que a patente de modelo de utilidade nº 6.440, de propriedade da firma Alumínio Fulgor S.A., teve seus efeitos convalidados por este Juízo, nos autos da Ação Ordinária movida por Lares Produtos Domésticos S.A., contra Alumínio Fulgor S.A. — Proc. nº 12-69, antigo nº 2.019-67, na qual proferi o despacho do teor seguinte: Vistos etc. Processo formalmente em ordem. — Partes legítimas. Julgo-o, pois, saneado. Revogo o despacho de fls. 239, que suspendeu liminarmente os efeitos da patente nº 6.440, até decisão final, tendo em vista que a patente discutida nos presentes autos, não fere, à moral, à saúde ou a segurança pública, conforme o art. 333 do CPC. Oficie-se ao DNPI, sobre a suspensão da liminar, indiquem as partes em 3 (três) dias o rol de testemunhas. Apresentem os peritos no prazo de 30 (trinta) dias, seus laudos, peritos estes indicados às fls. 296 e 297 dos autos. Oportunamente, será designada audiência de instrução e julgamento. P. e INT. São Paulo, 21 de maio de 1969. — as.) José Pereira Gomes Filho, Juiz Federal.

Outrossim, fica V. S., autorizada a averbar o presente cancelamento da suspensão da liminar, conforme ofício nº 359 de 24 de agosto de 1967, até decisão final por parte deste Juízo.

Produtos Vitória ação ordinária — ofício nº 489-69 — (G. 222-69). — Em seu cumprimento, ordenar a Vossa Senhoria as necessárias providências no sentido de determinar a expedição da patente de MI requerida pelos Autores sob o termo de depósito nº noventa e três mil quinhentos e quatro, em cinco de abril de mil novecentos e cinquenta e sete. Em Vossa Excelência assfím cumprir, fará justiça às partes e a mim especial mercê. Dado e passado, nesta Cidade do Rio de Janeiro, Estado da Guanabara, aos vinte e seis dias do mês de maio de mil novecentos e sessenta e nove.

Grupo de Trabalho

Rio, 3 de junho de 1969

Marcas Deferidas

Nº 479.231 — Rendival — Eduardo Henrique Bastos — classe 32 — Registre-se com exclusão da generalidade Publicações.

REVISTA DA PROPRIEDADE INDUSTRIAL

Nº 479.295 — Zatec — Metalúrgica Zatec Ltda. — classe 11.
 Nº 484.324 — Makalé — Espiraaes Coroado Ltda. — classe 2.
 Nº 498.014 — Enxovai Ternura — Têxtil Gabriel Calfat S.A. — classe 37.
 Nº 558.266 — Vionate — E. R. Squibb & Sons Inc — classe 41.
 Nº 562.449 — Frontal — Frontal Mecanizações Contábeis S.A. — classe 6.
 Nº 596.547 — Dimos Diesel — Motor Dimos Diesel Ltda. — classe 6 — Registre-se sem direito de uso exclusivo da palavra Diesel que é de uso comum.
 Nº 597.196 — Angará — Angará Administração de Bens Limitada — classe 20.
 Nº 597.197 — Angará — Angará Administração de Bens Limitada — classe 19.
 Nº 597.198 — Angará — Angará Administração de Bens Limitada — classe 18.
 Nº 597.201 — Angará — Angará Administração de Bens Limitada — classe 14.
 Nº 597.202 — Angará — Angará Administração de Bens Limitada — classe 13.
 Nº 597.205 — Angará — Angará Administração de Bens Limitada — classe 10.
 Nº 597.208 — Angará — Angará Administração de Bens Limitada — classe 7.
 Nº 597.209 — Angará — Angará Administração de Bens Limitada — classe 6.
 Nº 597.210 — Angará — Angará Administração de Bens Ltda.
 Nº 599.163 — Emblemática — Equipamentos Vanguarda Ltda. — classe 31 — Registre-se sem direito a exclusividade de uso da letra V.
 Nº 608.060 — Emblemática — Aços Villares S.A. — classe 5 — Registre-se sem direito de uso exclusivo da figura de esquadro.
 Nº 610.338 — Novelty — Química Valmeij S.A. — classe 46.
 Nº 614.491 — Guararapes — Virgílio Azevedo & Cia. — classe 28. — Registre-se com exclusão feita pela seção.
 Nº 619.013 — Itapeva — Comercial de Ferro e Aço Itapeva Ltda. — Registre-se considerando substituída lâmina de metal por metal em lâminas.
 Nº 619.187 — Rent's — Rent's Administração Predial Ltda. — classe 38. — Registre-se na classe 38 para semi-impressos.
 Nº 621.707 — Pólvora Exu — Walter Balsimelli & Filho Ltda. — classe 18. — Registre-se sem direito de uso exclusivo de Pólvora.
 Nº 623.849 — Formosa — Fabrica de Gelo Formosa Ltda. — classe 4.
 Nº 623.855 — Kor — Kor Indústria Gráfica Ltda. — classe 36.
 Nº 623.884 — Bowlinbrás — Bowlinbrás — Divertimentos Ltda. — classe 49.
 Nº 623.897 — Local — Local S.A. Locadora e Administradora — classe 16.
 Nº 623.909 — Cezira — Indústria e Comércio de Modas Cezira Ltda. — classe 36.
 Nº 623.918 — Luanos — Luanos Acessórios para Automóveis Ltda. — classe 21.
 Nº 623.989 — Marfran — Marfran Comestíveis Ltda. — classe 41.
 Nº 624.154 — Televolt — Televolt S.A. Inds. Elétricas — classe 8.
 Nº 624.200 — Seltz-Werk GMBH — Seltz — classe 28.
 Nº 624.217 — Tevtron — Teijin Limited — classe 22.
 Nº 624.220 — Tevtron — Teijin Limited — classe 23. — Registre-se como marca genérica.
 Nº 624.312 — Somex — Indústria de Plásticos Somex Ltda. — classe 28. — Registre-se com exclusão de guarnições e puxadores de água para uso doméstico.
 Nº 624.322 — Hostess — Continental Baking Company — classe 41.
 Nº 624.455 — Luar — Têxtil Paulista S.A. — classe 31.
 Nº 624.612 — Piniol — Piniol A. G. — classe 3.
 Nº 624.635 — Hosian — Frigorífico Hosian Indústria e Comércio Ltda. — classe 41.
 Nº 624.648 — Maffia — Joaquim Campelo Marques — classe 32. — Registre-se com exclusão de agendas.
 Nº 624.676 — Bracar — Bracar S.A. Terraplenagem e Pavimentação — classe 50 — Registre-se como marca de serviço na classe 50.
 Nº 624.696 — 63 — José Fontanesi — classe 41.
 Nº 624.707 — Frey — Fábrica de Máquinas Famasa Ltda. — classe 21. — Registre-se com exclusão de avanço de câmbio e velocípedes.
 Nº 624.726 — Carijó — Atma Paulista S.A. Indústria e Comércio — classe 49.
 Nº 624.732 — Anacné — Lab. Arapion S.A. — classe 48.
 Nº 624.765 — Geitin — Synteko S.A. Comércio Importação Exportação — classe 16. — Registre-se com exclusão feita pela seção.

Nº 624.810 — DMC — Dellfus Mieg & Cie. — Classe 24 — Registre-se com exclusão de bandeiras em ortolhas.

Nº 624.894 — Daito — Daito — Comércio e Representações S. A. — Classe 38 — Registre-se na classe 38 para semi impressos.

Nº 624.903 — Lapenna — Empresa Cinematográfica Lapenna Ltda. — Classe 32.

Nº 624.909 — Gramados — Laticínios Gramados Ltda. — Classe 41.

Nº 624.971 — Mandiococal — Indústrias Reunidas Mandiococal Ltda. — Classe 41.

Nº 624.984 — Bellini — Dist Bellini de Materiais para Construções Ltda. — Classe 16 — Registre-se como marca genérica para artigos da classe.

Nº 624.988 — Luzitana — Comercial Luzitana de Miudezas Ltda. — Classe 12 — Registre-se como marca genérica para os artigos da classe.

Nº 624.994 — Lorenzetti — Curtidora Lorenzetti Ltda. — Classe 35 — Registre-se com exclusão de cintos.

Insignia comercial deferida

Nº 624.708 — Frey — Fábrica de Máquinas Famasa Ltda. — Classe 33 — Art. 95.

Nome comercial deferido

Nº 24.735 — Tecelagem Brasil S. A. — Tecelagem Brasil S. A. — Art. 93 nº 2.

Título de estabelecimento deferido
 Nº 620.330 — OROM — Oficina de Reformas de Ônibus Monoblocos Limitada — Classe 33 — Art. 97 nº 1.

Nº 623.850 — Indústria e Comércio Prabater — Pedro Custódio Braga — Classes 35 e 36 — Art. 97 nº 1.

Nº 623.872 — Boutique da Orla — Dr. Raul Gotilla — Classes 33 e 36 — Art. 97 nº 1.

Nº 624.188 — Prazolouvre — Magazine Louvre S. A. — Classes 23, 24, 25, 26, 27, 28, 29, 30, 37, 48 e 49 — Art. 97 nº 1.

Nº 624.596 — Koarsil — Corretagens de Seguro — Koarsil Corretagens de Seguro Ltda. — Classe 33 — Art. 97 nº 1.

Sinal de propaganda deferido

Nº 624.602 — Don Tranquilo — Soc. Incrementadora de Negócios e Propaganda Ltda. — Classe 33 — Art. 101.

Marcas indeferidas

Nº 619.297 — BBC — Empreendimentos Culturais Brasileiros Ltda. — Editores — Classe 32.

Nº 619.416 — Campinas — Refrigerante de Campinas S. A. — Classe 43.

Expressão de propaganda indeferida

Nº 617.506 — Sêlo Marron — Lojas Rivo S. A. — Classe 33.

Nº 617.607 — Sêlo Marron — Lojas Rivo S. A. — Classe 38.

Nº 617.336 — Sêlo Marron — Lojas Rivo S. A. — Classe 49.

EXPEDIENTE

DEPARTAMENTO DE IMPRENSA NACIONAL

DIRETOR-GERAL
ALBERTO DE BRITTO PEREIRA

CHEFE DO SERVIÇO DE PUBLICAÇÕES
J. R. DE ALMEIDA CARNEIRO

CHEFE DA SEÇÃO DE REDAÇÃO
FLORIANO GUIMARÃES

DIÁRIO OFICIAL

SEÇÃO III

Seção de publicidade do expediente do Departamento
Nacional de Propriedade Industrial do Ministério
da Indústria e do Comércio

Impresso nas Oficinas do Departamento de Imprensa Nacional

ASSINATURAS

REPARTIÇÕES E PARTICULARES

Capital e Interior:

Semestre NCr\$ 18,00
Ano NCr\$ 36,00

Exterior:

Ano NCr\$ 39,00

FUNCIONÁRIOS

Capital e Interior:

Semestre NCr\$ 13,50
Ano NCr\$ 27,00

Exterior:

Ano NCr\$ 30,00

NÚMERO AVULSO

— O preço do número avulso figura na última página de cada exemplar.

— O preço do exemplar atrasado será acrescido de NCr\$ 0,01, se do mesmo ano, e de NCr\$ 0,01 por ano, se de anos anteriores.

— As Repartições Públicas deverão entregar na Seção de Comunicações do Departamento de Imprensa Nacional, até às 17 horas, o expediente destinado à publicação.

— As reclamações pertinentes à matéria retribuída, nos casos de erro ou omissão, deverão ser formuladas por escrito à Seção de Redação, até o quinto dia útil subsequente à publicação no órgão oficial.

— A Seção de Redação funciona, para atendimento do público, de 11 às 17h30m.

— Os originais, devidamente autenticados, deverão ser dactilografados em espaço dois, em uma só face do papel, formato 22x33; as emendas e rasuras serão ressaltadas por quem de direito.

— As assinaturas podem ser tomadas em qualquer época do ano, por seis meses ou um ano, exceto as para o exterior, que sempre serão anuais.

— As assinaturas vencidas poderão ser suspensas sem prévio aviso.

— Para evitar interrupção na remessa dos órgãos oficiais a renovação de assinatura deve ser solicitada com antecedência de trinta (30) dias.

— Na parte superior do endereço estão consignados o número do talão de registro da assinatura e o mês e o ano em que findará.

— As assinaturas das Repartições Públicas serão anuais e deverão ser renovadas até 28 de fevereiro.

— A remessa de valores, sempre a favor do Tesoureiro do Departamento de Imprensa Nacional, deverá ser acompanhada de esclarecimentos quanto à sua aplicação.

— Os suplementos às edições dos órgãos oficiais só serão remetidos aos assinantes que os solicitarem no ato da assinatura.

Exigências

Nº 624.100 — Labs. Baldacci S. A. — Apresente documento hábil que prove que está em ordem com a legislação farmacêutica.
Zylberkan & Irmão — Oponente do termo 818.905 — Pague a taxa devida.

Arquivamento

Foram mandados arquivar os processos abaixo:
Nº 447.409 — Amyntas Pereira do Amaral.
Nº 553.127 — Cia. Armazens Getas Excelsior — CAGE.
Nº 609.494 — João Vieira dos Santos.
Nº 612.375 — Comércio e Indústria de Cera 3 Poderes Ltda.
Nº 612.387 — Eleafar Eça Negreiros — Arquivem-se os processos.

Serviço de Recepção, Informação e Exposição

De 3 de junho de 1969

Foram mandados cancelar de acordo com o art. 110 os registros abaixo:
Nº 374.484 — Jorge Julien.
Nº 388.954 — Eletro Mecânica Mafipe Ltda.
Nº 388.968 — Banco Agrícola Mercantil S. A.
Nº 388.969 — Banco Agrícola Mercantil S. A.
Nº 389.011 — Irmão Lebedziejewski Ltda.
Nº 389.218 — Condomínio de Edifício Alagôas.
Nº 389.225 — Exportadora Valentina Ltda.
Nº 389.476 — Claudir Chaves.
Nº 389.477 — J. S. Santos.
Nº 389.480 — Madeireira Oripei Ltda.
Nº 389.497 — Francisco Scarpitti.
Nº 389.563 — Estoril Veículos Máquinas e Motores Ltda.
Nº 389.585 — Hurtado & Costa Ltda.

Nº 389.594 — Trindade Bushmann Ltda.
Nº 389.604 — Importadora Walter Maciel S. A. Comércio e Indústria.
Nº 389.762 — Associação Brasileira dos Cavaleiros da Ordem Imperial Constantiniana Militar de São Jorge.
Nº 389.895 — A. S. Corrêa & Cia. Ltda.
Nº 389.957 — Vip Lubrificantes Limitada.
Nº 389.966 — Lojas Edilar Ltda.
Nº 389.969 — José Geraldo Scaramo.
Nº 389.995 — Gyorgy Pataki.
Nº 389.996 — Allendrey — Nesbi Importação e Comércio Ltda.
Nº 390.036 — Emco Embu Comercial Ltda.
Nº 390.079 — Adimex Administração Importação e Exportação de Metais Ltda.
Nº 390.080 — Associação de Ração Balanceada S. A. Ltda.
Nº 390.095 — Calçados Cedofeita Ltda.
Nº 390.096 — Calçados Cedofeita Ltda.
Nº 390.104 — Grillo Móveis. Fines Ltda.
Nº 390.108 — Eleafar Eça Negreiros
Nº 390.109 — Eleafar Eça Negreiros
Nº 390.110 — Móveis Vital Brasil Ltda.
Nº 390.111 — Blocos de Cimento Florida Ltda.
Nº 390.121 — Metalúrgica Glicério S. A. Indústria e Comércio.
Nº 390.140 — Guarujá Importadora Ltda.
Nº 390.156 — Orquestra Casino de Sevilla Ltda.
Nº 390.229 — Empresa de Areia Rio São Jorge Ltda.
Nº 390.250 — Ayres da Costa Pessoa
Nº 390.251 — Associação Nacional da Fiscalização de Previdência — ANAFISP.
Nº 390.252 — Empreendimentos Sete Quedas S. A. — Emseque.
Nº 390.292 — Bebidas Mégre Ltda.
Nº 390.301 — Nazaria Pedroso de Nogueira e Palmyra Rosa Lopes Rodrigues.
Nº 390.409 — Primeira Transportes Comércio Ltda.

Nº 390.410 — Crimpala — Org. Imobiliária Paulista Ltda.
Nº 390.423 — Dispaco — Comércio e Representações de Couros e Calçados Ltda.
Nº 390.459 — Camisaria Heder Limitada.
Nº 390.460 — Madeiras Icarama Ltda.
Nº 390.475 — Tecidos e Artefatos Mosanyi Ltda.
Nº 390.452 — Totalmotor — Importação e Comércio de Peças Ltda.
Nº 390.527 — Artemio Maffucci.
Nº 390.542 — Calçados Cedofeita Ltda.
Nº 390.584 — Comércio e Indústria de Jóias Iko Ltda.
Nº 390.601 — Banco Riograndense de Expansão Econômica S.A.
Nº 390.602 — Bartholomeu de Simqueria Cavalcanti Pessoa de Mello.
Nº 390.610 — Lanificio Santo Amaro Ltda.
Nº 390.611 — Fonini & Cia.
Nº 390.618 — Bar Lanches Zava Ltda.
Nº 390.619 — Banco Nacional de Minas Gerais S.A.
Nº 390.625 — Minicomp Eletrônica Ltda.
Nº 390.625 — Indústria de Móveis Estofados Braznodo Ltda.
Nº 390.637 — Distribuidora de Utilidades Agrícolas Ltda.
Nº 390.638 — Renovadora de Pneus Nova Vida Ltda.
Nº 390.640 — Maiamba Discos Ltda.
Nº 390.643 — Biblioteca Universal Popular.
Nº 390.644 — Sérgio Rainha.
Nº 390.646 — Calçados M. P. E. Ltda.
Nº 390.648 — Rege Romeu Scarabucci.
Nº 390.649 — Soc. Rádio Marconi Ltda.
Nº 390.652 — Arvenino Alves da Luz.
Nº 390.660 — João Roberto Kelly e Carlos Manga.
Nº 390.661 — Djalmá Junqueira — Cancelem-se os registros.

Exigências

Bruno Balsimelli Netto (titular da patente nº 4.522). — Apresente com-

provante do pedido de prorrogação da presente patente para o 2º triênio.

Diversos

Kenwood Manufacturing (Woking) Limited (no pedido de prorrogação da patente MI nº 4.522). — Prorrogue-se.
Bruno Balsimelli Netto (titular da patente MI nºs 4.464 — 4.467). — Arquivem-se as petições — 29.596-69 e 29.598-69.

Oposições

Guillermo Kraft Del Uruguay S.A. (oposição ao termo nº 75.425).
Pharmaceutical Manufactures Association (oposição ao termo 875.043 — marca Ampicilina).
Indústrias Reunidas Vidrobrás Limitada (oposição ao termo 878.438, marca Cristalite).
Sociedade Anônima do Gás do Rio de Janeiro (oposição ao termo nº 873.491 — marca Krzul).
Manufatura de Brinquedos Castelo Ltda. (oposição ao termo 873.209 — marca Monte Castelo).
Sindicato da Indústria do Vinho de São Roque (oposição ao termo 373.023 — marca São Roque).
Câmara Oficial Espanhola de Comércio en Brasil (oposição ao termo 373.291 — marca Espanha).
Confitearia Gerbô S.A. (oposição ao termo 883.926 — marca Gerbô).
Confitearia Gerbô S.A. (oposição ao termo 883.927 — marca Gerbô).
Invest-Planema Planejamento Econômico e Assessoria de Empresa Limitada (oposição ao termo 874.483 — marca Planefi).
Cibrazem Cia. Brasileira de Armazenamento (oposição ao termo 873.879 — marca Arrastão).
Tecelagem Albitex S.A. (oposição ao termo 880.624 — marca Alvitex).
Produtos Alimentícios Abactê Ltda. (oposição ao termo 883.444 — marca Abactê).
Carbex Industrias Reunidas S.A. (oposição ao termo 375.717 — marca Bristol).
Remesa S.A. Indústria e Comércio (oposição ao termo 873.219 — marca Rebame).

DIVISÃO DE MARCAS

Expediente de 3-5-1969

Marcas Deferidas

- Nº 422.640 — Gloss Drew — E. F. Drew & Cia. Ltda. — classe 46 (sem direito ao uso exclusivo da expressão Gloss).
- Nº 467.964 — Ibramasa — Ibramasa Indústrias Brasileiras de Materiais para Polimento S.A. — classe 10.
- Nº 483.645 — High Tower — Wellington (Glasgow) Whisky Blending Co. Limited — classe 42.
- Nº 590.952 — Jandira — Merceria Jandira Ltda. — classe 38.
- Nº 599.689 — Nazoemol — Casar Lourenço — classe 3.
- Nº 602.962 — Catita — Antônio Xavier de Mendonça — classe 43.
- Nº 606.111 — Irbis — Indústria e Comércio Irbis Ltda. — classe 41.
- Nº 606.560 — Ocean — Importadora e Exportadora de Madeiras Ocean Ltda. — classe 26 (com exclusão dos artigos indicados pela seção).
- Nº 608.509 — Brindex — Emtec — Empresa Técnica de Assistência Comercial Ltda. — classe 36.
- Nº 609.903 — D. Crem — Chocolate Dulcora S.A. — classe 41 (sem direito ao uso exclusivo da letra D).
- Nº 406.822 — Comac — Sociedade de Representações e Publicidade Comac Ltda. — classe 17.
- Nº 511.300 — V — Ferro Corporation — classe 8 (com exclusão dos artigos indicados pela seção).
- Nº 599.854 — G — Hasenclever artigos indicados pela seção).
- S.A. Ferragens e Máquinas — classe 11 (sem direito ao uso exclusivo da letra G).
- Nº 617.399 — Efil — Efil Electricidade Ferragens e Instalações Ltda. — classe 50 (com exclusão dos artigos indicados pela seção).
- Nº 617.855 — Emblemática — Jean Leutaud — classe 16.
- Nº 617.932 — Plastécica — Indústria de Artefatos Plásticos Plastécica Ltda. — classe 37.
- Nº 618.312 — Patativa do Norte — Empresa de Publicidade Patativa do Norte Ltda. — classe 32.
- Nº 619.153 — Translima — Translima Ltda. — classe 33.
- Nº 619.566 — Dex — José Maria Cicero — classe 8.
- Nº 619.567 — Provenp — Cia. Distribuidora de Tecidos Riachuelo — classe 32 (com exclusão de publicações em geral).
- Nº 619.816 — Mancheta — Raymundo Rodrigues Machado — classe 36 (com exclusão de cheques).
- Nº 619.982 — Zaz-Traz — Zaz-Traz Indústria e Comércio de Produtos Químicos Ltda. — classe 2.
- Nº 620.211 — Yara — Indústria e Comércio Yara Ltda. — classe 16.
- Nº 620.281 — Malacido — Gerardo Soares Dias — classe 2.
- Nº 620.667 — Avimpex — Avimpex Comércio Importação e Exportação Ltda. — classe 21 (com exclusão dos artigos indicados pela seção).
- Nº 620.892 — Divinal — Divinal S.A. Indústria e Comércio — classe 8 (com exclusão de "e artigos similares").
- Nº 621.468 — Tibiriçá — Joaquim Duarte & Cia. Indústria e Comércio — classe 41.
- Nº 621.663 — Gurupy — Produtos Alimentícios Gurupy Ltda. — classe 41 (sem direito ao uso exclusivo de "doce brasileiro").
- Nº 622.677 — Fumossul — Fumossul S.A. Indústria e Comércio — classe 32.
- Nº 623.500 — A Samaritana — A Samaritana Armazinho Ltda. — classe 18.
- Nº 623.721 — Roll — Roll Indústria e Comércio de Móveis Estofados Ltda. — classe 40 (com exclusão de bandejas domésticas).
- Nº 626.026 — Atlanta — Comércio e Indústria Atlanta S.A. — classe 23.

Título de Estabelecimento Deferido

- Nº 602.398 — Vitrás Paulista — Gilberto Gonçalves — classe 14 — Art. 97, nº 1.
- Nº 608.017 — A Televisão Sociedade Comercial Ltda. — A Televisão Sociedade Comercial Ltda. — classes 10 — 17 — 32 — 33 — 50 — 25 — 32 — 37 e 49 — Art. 97, nº 1.
- Nº 610.900 — Eletrônica Caravel — Antônio Venâncio — classes 8 — 40 e 33 — Art. 97, nº 1.
- Nº 608.383 — Casa Líder — Camisaria Especial Indústria e Comércio S.A. — classe 36 — Art. 97, nº 1.
- Nº 611.043 — Bar Ponto 15 — Bar Ponto 15 Ltda. — classes 41 — 42 — 43 e 44 — Art. 97, nº 1.
- Nº 619.652 — Bureau Fluminense de Imprensa — Sebastião Rodrigues Homem da Costa — classes 32 e 33 — Art. 97, nº 1.

Nome Comercial Deferido

- Nº 557.008 — Fábrica de Móveis Brasil Ltda. — Fábrica de Móveis Brasil Ltda. — Art. 93, nº 2.
- Nº 601.494 — Casa Souza de Ferragens Ltda. — Casa Souza de Ferragens Ltda. — Art. 93, nº 2.

Insignia Deferida

- Nº 620.435 — Musa — Moraes Importação Ltda. — classe 33 — Art. nº 95.

Marcas Indeferidas

- Nº 586.780 — Viena — Myrta S.A. Indústria e Comércio — classe 46.
- Nº 486.523 — Lava Vista — Cia. Lanificio Alto da Escavista — classe nº 23.
- Nº 490.602 — Tupã — Indústria de Óleos Vegetais Tupã S.A. — classe nº 33.
- Nº 519.270 — Combilack — Glasurit Combilack S.A. Indústria de Tintas — classe 1.
- Nº 548.533 — Vila São Roque — S.A. Vinícola e Agrícola Sanroqueense Savaes — classe 42.
- Nº 587.673 — Hatem-O-Matic — Robbins Incubator Company — classe 3.
- Nº 589.725 — Rótulo Emblemático — Cooperativa Agro Pecuária Poço Grande de Responsabilidade Ltda. — Classe 42.
- Nº 590.760 — Emblemática — Screen Gems Inc. — Classe 32.
- Nº 596.043 — Umuarama — Companhia de Despachos Umuarama Ltda. — Classe 38.
- Nº 603.970 — Almar — Comercial Almar Ltda. — Classe 31.
- Nº 604.956 — Triunfo — Queiroz Campos & Cia. — Classe 23.
- Nº 607.850 — Orly — Cia. Orly Industrial — Classe 36.
- Nº 608.057 — Tribuna Bandeirante — Antônio Manoel Ribeiro — Classe 32.
- Nº 608.507 — Brindex — Emtec Empresa Técnica de Assistência Comercial Ltda. — Classe 28.
- Nº 620.204 — Ecos Divulgação Luso Brasileira — Carlos Alberto Rodrigues — Classe 32.
- Nº 620.417 — Perlex — Perlex Produtos Plásticos Ltda. — Classe 3.
- Nº 620.421 — Grill Plate — Produtos Elétricos Palley Ltda. — Classe nº 11.
- Nº 620.863 — Fonte Limpa — Indústria Niteroiense de Bebidas Ltda. — Classe 42.
- Nº 621.100 — Plumafil — Manofil Sociedade Industrial de Monofilamentos Ltda. — Classe 29.

Frases de propaganda indeferidas
Nº 618.932 — Nas Festas de fim de Ano Está Tudo Azul Para Você Nas Lojas Everest — Lojas Everest S.A. — Classe 8.

Exigências
Diga se ainda tem interesse:
Nº 617.735 — Marfex Comércio e Indústria S.A.
Nº 620.022 — Indústria Laminadora S.A.
Nº 622.266 — Hotéis Ambassador Ltda.
Nº 623.171 — A Novaquímica Laboratórios S.A.

DIVISÃO DE PATENTES

Expediente de 3 de junho de 1969

Términos com exigências técnicas a cumprir

- Nº 183.983 — Conservas Coqueiro S. A.
- Nº 142.245 — Casa da Borracha S. A.
- Nº 137.251 — N. V. Philips' Gloeilampenfabriek.
- Nº 156.550 — Commissariat A. L'Énergie Atomique.
- Nº 137.351 — N. V. Philips' Gloeilampenfabriek.
- Nº 167.647 — Paulo Mario M.A.O.
- Nº 174.732 — Allied Chemical Corporation.
- Nº 176.050 — Deutsche Advanced Produktion G.M.B.H.
- Nº 176.417 — Hupp Corporation.
- Nº 176.422 — Karl Baud.
- Nº 176.472 — Automatic Telephone & Electric Company Limited.
- Nº 176.473 — Stauffer Chemical Company.
- Nº 176.477 — Société Anonyme D. B. A.
- Nº 189.025 — J. R. Geigy S. A.
- Nº 187.699 — Eastman Kodak Company.
- Nº 189.359 — Sumitomo Chemical Company Ltd.
- Nº 189.362 — F. Hoffmann La Roche & Cie. Société Anonyme.
- Nº 189.363 — F. Hoffmann La Roche & Cie. Société Anonyme.
- Nº 189.365 — C. T. S. Corporation.
- Nº 189.370 — Ford Motor Company
- Nº 189.371 — Cope Instrumentes Médicaes Ltda.
- Nº 189.372 — Edições Escolares Desenhoscon Ltda.
- Nº 189.373 — General Magnatic Indústria e Comércio Ltda.
- Nº 189.374 — André Sidorenko
- Nº 189.379 — Standard Eléctrica S. A.
- Nº 189.382 — Produits Chimiques Pechiney Saint Gobain.
- Nº 195.776 — Paulo Ignacio Almeida.

Diversos

- Nº 172.179 — SIFAT — S. P. A. — Torno sem efeito a exigência de 16-3-69 aceitando as fotografias em lugar dos desenhos.
- Oposição
Soc. Paulista de Artefatos Metalúrgicos S. A. e Wálita S. A. Electro Indústria — Oponente do termo número 168.366 MU.

Divisão Jurídica

Expediente de 3 de junho de 1969
Transferências e alterações de nome do titular de processos

Foram mandadas anotar nos processos abaixo mencionados as seguintes transferências e alterações de nome do titular de processos.
Mobil Química Participações Indústria e Comércio Ltda. — Transferência para seu nome da marca Cor-a-Jal nº 357.161.

Mobil Tintas S. A. — Alteração de nome do titular na marca Crom-Guard nº 387.355.

Exigências

Términos com exigências a cumprir:
Mead Johnson Endocrinica Indústria Farmacêutica S. A. — Junta ao registro 199.883.
Supermercados Peg Par S. A. — Junta ao registro 11.615.
Indústria e Confecções Nilo Ltda. — Junta ao registro 219.380.
The Sherrin Williams Company — Junta ao registro 239.695.
Terrefacção e Moagem de Café Familiar Ltda. — Junta ao registro número 270.861.
Indústria e Comércio Alintás Brasil Ltda. — Junta ao termo 439.504.

- Eletrônica Dyna S.A. (oposição ao termo 873.249 — marca Pradymar).
- Ernest Helb (oposição ao termo nº 373.176 — marca Corintex).
- Wilkie Importação e Exportação Ltda. (oposição ao termo 373.807 — marca Wilkinson).
- A Companhia Antártica Paulista Indústria Brasileira de Bebidas e Cereais — oposições aos termos:
Nº 874.229 — marca Emblemática.
Nº 874.689 — marca Mckenzie.
Nº 874.691 — marca Mozenzie.
Nº 874.748 — marca G-Lado.
Nº 874.984 — marca Ita Cola.
Nº 874.990 — marca Trivisan.
Nº 875.131 — marca Casco Escuro.
Nº 875.267 — marca Silvano.
- Acetites Bau S.A. (oposição ao termo 373.291 — marca Espanha).
- Dr. Carl Hahn KG (oposição ao termo 373.364 — marca Alzira).
- Restaurante e Auditório Mesbla S.A. (oposição ao termo 883.185 — N/empresá Melbrás Indústria de Totes Caramelos Ltda.).
- Mobil Oil Corporation (oposição ao termo 872.900 — marca Elpon Motor Oil).
- Bracco Indústria Química S.p.A. (oposição ao termo 373.078 — marca Companhia de Cigarros Souza Cruz Uremidex).
- oposições aos termos:
Nº 373.394 — marca Fip.
Nº 872.910 — marca Ancora.
Nº 872.503 — marca "B".
- Cerâmica São Caetano S.A. (oposição ao termo 373.082 — marca Plastil).
- J. & P. Coats Limited — oposições aos termos:
Nº 872.919 — marca Ancora.
Nº 872.919 — marca Ancora.
Nº 872.919 — marca Ancora.
- Linhas Correntes S.A. (oposição ao termo 872.919 — marca Ancora).
- Mapre Agro Diesel Ltda. (oposição ao termo 880.215 — marca Mapre).
- Lucia Sampaio Mercadante (oposição ao termo 180.332 — marca Serlepe).
- Mapre Agro Diesel Ltda. (oposição ao termo 880.278 — n/empresá Mapre Máquinas e Peças Ltda.).
- Veleiro Veículos S.A. (oposição ao termo 880.748 — marca Veleiro).
- Sonata Indústria de Aparelhos Eletrônicos Ltda. (oposição ao termo nº 880.973 — marca Tocata).
- Escola Panamericana de Arte (oposição ao termo 881.209 — n/empresá Panamericana Editora Ltda.).
- Empresa Metalúrgica Pagani-Pinhheiro S.A. (oposição ao termo nº 881.434 — marca 2 Martelos).
- Macopel Comercial de Papéis Ltda. (oposição ao termo 881.460 — marca Mac-Pel).
- Metalúrgica Brasileira Ultra S.A. (oposição ao termo 882.031 — marca Ultralar).
- Weila Aktiengesellschaft (oposição ao termo 872.920 — marca Verlon).
- Chas Pfizer & Co. Inc. (oposição ao termo 872.871 — marca Tetrason).
- Carlos Sansoldo (oposição ao termo 873.789 — insignia "T")
- S.A. Indústrias Reunidas F. Matrazzo (oposição ao termo 873.878 — marca Pele de Ovo).
- Companhia Usinas Nacionais (oposição ao termo 873.130 — marca Pérola da Serra).
- D'Oine Companhia de Tecidos Aurora (oposição ao termo 873.132 — título Casa Nova Aurora).
- S.A. Indústrias Reunidas F. Matrazzo — oposições aos termos:
Nº 875.762 — marca Mem Bom.
Nº 872.919 — marca Ancora.
Cia. Lopes Sá Industrial de Fumos (oposição ao termo 871.392 — marca L. & S.).
- Laboratório Citomológico Kerato Ltda. (oposição ao termo 876.085 — marca Injeccoran).
- Citrus — Comércio Indústria Tupaciguara S.A. (oposição ao termo 878.472 — marca Florida Citrus).

Retificação de Clichê

Nº 712.104 — Estructofibra — Estructofibra Estruturas de Espuma Plástica e Fibra de Vidro S.A. — classe 28 — clichê publicado em 23 de dezembro de 1965.

Nº 712.135 — EUC — General Motors Corporation — classe 21 — clichê publicado em 23-12-65.

Nº 712.149 — Procor — Procor Promoções Comerciais Reunidas Ltda. — clichê publicado em 23-12-65. — Retificado para nome comercial.

Nº 712.166 — Ferramentas Bachert — Ferramentas Bachert Industrial Ltda. — classe 11 — clichê publicado em 23-12-65.

Nº 712.168 — Bachert Industrial Ltda. — clichê publicado em 23-12-65. — Retificado para nome comercial.

Nº 712.191 — Fimi — Fimi Publicidade Ltda. — classe 33 — clichê publicado em 24-12-65.

Nº 712.207 — Terceto — Bozzano S.A. Comercial Industrial e Importadora — classe 48 — clichê publicado em 24-12-65.

Nº 712.220 — Cardinale — Calçados Finos Cardinale Ltda. — classe 36 — clichê publicado em 27-12-65.

Nº 712.222 — Figura de Cotundina — Manlio Gobbi S.A. — classe 40 — clichê publicado em 27-12-65.

Nº 712.230 — Livraria Atheneu S.A. — Livraria Atheneu S.A. — clichê publicado em 27-12-65.

Nº 712.236 — Meca Volks Agência de Automóveis e Auto Peças — Wolmy Albarnaz — classes 21 e 33 — clichê publicado em 27-12-65.

Nº 712.250 — CCF — Corporação de Crédito e Financiamento S.A. — CCF — Investimentos — classe 38 — clichê publicado em 27-12-65.

Nº 712.266 — M — Marcosa — Marcosa S.A. Máquinas, Representações Comércio e Indústria — classe 16 — clichê publicado em 27-12-65.

Nº 712.272 — M — Marcosa S.A. Máquinas, Representações, Comércio e Indústria — classe 11 — clichê publicado em 28-12-65.

Nº 712.278 — Nova Era — Mercado Nova Era Ltda. — classe 41 — clichê publicado em 28-12-65.

Nº 719.646 — Stand — Stand Importação e Comércio Ltda. — classe 5 — clichê publicado em 18-3-66.

Nº 719.656 — Cajamar — Mineração Agrícola Cajamar Indústria e Comércio Ltda. — classe 4 — clichê publicado em 21-3-66.

Nº 719.660 — Padroeira — Esperança Eletrônica Ltda. — classe 8 — clichê publicado em 21-3-65.

Nº 719.661 — Guarani — Carimbo Guarani Ltda. — classe 17 — clichê publicado em 21-3-65.

Nº 719.662 — AR — AR Arquitetura Racional Ltda. — classe 16 — clichê publicado em 21-3-65.

Nº 719.674 — Bebeconforto — Bebeconforto Indústria e Comércio Ltda. — classe 37 — clichê publicado em 21-3-66.

Nº 719.680 — Hidroservice Engenharia de Projetos Ltda. — Hidroservice Engenharia de Projetos Ltda. — clichê publicado em 21-3-65.

Nº 719.684 — Emblemático — Sídeo Sociedade Internacional de Engenharia e Comércio Ltda. — classe 6 — clichê publicado em 21-3-66.

Nº 719.686 — Emblemático — Sídeo Sociedade Internacional de Engenharia e Comércio Ltda. — classe 33 — clichê publicado em 21-3-65.

Nº 719.690 — Trilão — Eramanco Indústria e Comércio de Máquinas

Agrícolas Ltda. — classe 7 — clichê publicado em 21-3-66.

Nº 719.691 — Petywaifers Matarazzo — S.A. Indústrias Reunidas F. Matarazzo — classe 41 — clichê publicado em 21-3-66.

Nº 719.692 — Matarazzo — S.A. Indústrias Reunidas F. Matarazzo — classe 41 — clichê publicado em 21 de março de 1966.

Nº 719.697 — Astra — Belmetal Indústria e Comércio Ltda. — classe 8 — clichê publicado em 21-3-66.

Nº 719.700 — Inapsin — Janssen Pharmaceutica N. V. — classe 3 — clichê publicado em 21-3-66 — estabelecido em Bélgica.

Nº 719.701 — Sublimaze — Janssen Pharmaceutica N. V. — classe 3 — clichê publicado em 21-3-66 — estabelecido em Bélgica.

Nº 719.704 — Emblemática — Guilhaume Seller & Cia. Ltda. — classe 49 — clichê publicado em 21-3-65.

Nº 719.717 — Imbra — Imbra Importadora Brasileira de Ótica S.A. — classe 8 — clichê publicado em 21-3-65.

Nº 719.719 — Bel Mira — Mirabel Produtos Alimentícios S.A. — classe 41 — clichê publicado em 21-3-66.

Nº 719.721 — Universal de Notícias — Dirceu Maciel Coutinho — classe 32 — clichê publicado em 21 de março de 1966.

Nº 719.726 — Plastical — Tintas Coral S.A. — classe 46 — clichê publicado em 21-3-66 — estabelecido em São Paulo.

Nº 717.758 — Toni — Droga Tom Ltda. — classe 3 — clichê publicado em 25-2-66.

Nº 717.768 — Confeccões Paris New York — Rosalina Della Cortiglia Monaco — classe 36 — clichê publicado em 25-2-66 — Fica retificado para título.

Nº 717.799 — N.M.R. — Auto-Funilaria — NMR Auto Funilaria Ltda. — classe 33 — clichê publicado em 28-2-66. — Fica retificado para título.

Nº 717.801 — Mural Imobiliária Administradora e Construtora — Mural Imobiliária Administradora e Construtora Ltda. — classes 16 — 23 e 50 — clichê publicado em 28-2-66 — Retificado para título.

Nº 717.811 — Combate — Humberto Orsi — classe 41 — clichê publicado em 28-2-66.

Nº 717.828 — Codip Comercial — Distribuidora de Produtos — Pupo & Cia. — classe 17 — clichê publicado em 28-2-66. — Retificado para título.

Nº 717.829 — Exitus Economia e Previdência Ltda. — Exitus Economia e Previdência Ltda. — clichê publicado em 28-2-66 — São Paulo.

Nº 717.856 — IAD — Eugênio Gerçovic Rosenberg — classe 36 — clichê publicado em 28-2-66.

Nº 717.873 — Marcas Famosas Comércio e Importação — Marcas Famosas S.A. Comércio e Importação — classes 1 — 6 — 7 — 8 — 11 — 21 — 31 — 35 — 46 e 47 — clichê publicado em 1-3-66 — Fica retificado para título.

Nº 717.878 — Dimpex — Dimpex Distribuidora Importadora e Exportadora Ltda. — classe 44 — clichê publicado em 1-3-66.

Nº 717.879 — Lago — Escritório Técnico Comercial Lago Ltda. — classe 38 — clichê publicado em 1 de março de 1966.

Nº 717.880 — Picebana — Comércio e Indústria de Bebidas São José Ltda. — classe 13 — clichê publica-

do em 1-3-66 — Estabelecido em S. Paulo.

Nº 717.883 — Soleil — Decorações Soleil Ltda. — classe 34 — clichê publicado em 1-3-66.

Nº 717.885 — Sisa Serviço de Informações de São Paulo — Sisa Serviço de Informações de São Paulo Ltda. — classes 30 — 33 e 32 — clichê publicado em 1-3-66. — Fica retificado para título.

Nº 717.886 — Escol Fisco Contábil Despachantes — Sebastião Cândido — classes 50 — 32 e 33 — clichê publicado em 1-3-66 — Retificado para título.

Nº 717.916 — Actic — Representações Actic Ltda. — classe 38 — clichê publicado em 1-3-66.

Nº 717.926 — Jardim Coroa — Auto Mecânica Jardim Coroa Ltda. — cl. 33 — clichê publicado em 1º de março de 1966.

Nº 717.941 — Emblemática — Jobu S.A. Fábrica de Equipamentos Industriais e Agrícolas — cl. 6 — clichê publicado em 1º de março de 1966.

Nº 717.952 — Seg — Seg Serviços Elétricos Gerais Ltda. — cl. 8 — clichê publ. em 1º de março de 1966 — estabelecido em S. Paulo.

Nº 717.957 — Ofar — Casa Ofar Máquinas de Escritório Ltda. — cl. 17 — clichê publicado em 1º de março de 1966.

Nº 717.973 — Nylon Pen — Artur Eberhardt S.A. Indústrias Reunidas — cl. 17 — clichê publicado em 2 de março de 1966.

Nº 717.997 — Emblemática — Combilaca S.A. Indústria de Tintas — cl. 17 — clichê publicado em 2 de março de 1966.

Nº 719.735 — Fritsche — Fritsche Brothers Argentina S.A.T.C. — cl. 48 — clichê publ. em 21 de março de 1966.

Nº 719.736 — Citroil — Internacional Development Corporation (Corporacion Internacional de Desarrollo) Sociedad Anonima Financiera, Inmobiliaria, Comercial Y Agropecuaria — cl. 1 — clichê publicado em 21 de março de 1966 — estabelecido na Argentina.

Nº 719.737 — Citroil — Internacional Development Corporation (Corporacion Internacional de Desarrollo) Sociedad Anonima Financiera, Inmobiliaria Comercial Y Agro Pecuaría — cl. 48 — clichê publicado em 21 de março de 1966 — estabelecido na Argentina.

Nº 719.738 — Ótica Ipiranga — Armando A. Marques — cl. 1 e 8 — clichê publ. em 21 de março de 1966 — estabelecido na Guanabara.

Nº 719.739 — Ótica Ipiranga — Armando A. Marques — cl. 1 e 8 — clichê publicado em 21 de março de 1966 — estabelecido na Guanabara.

Nº 719.740 — Ótica Ipiranga — Armando A. Marques — cl. 1 e 8 — clichê publicado em 21 de março de 1966 — estabelecido na Guanabara.

Nº 719.741 — Ótica Ipiranga — Armando A. Marques — cl. 1 e 8 — clichê publicado em 21 de março de 1966 — estabelecido na Guanabara.

Nº 719.748 — Martins — Martins Irmão Indústria e Comércio S.A. — cl. 1 — clichê publicado em 21 de março de 1966 — estabelecido no Maranhão.

Nº 719.749 — Martins — Martins Irmão Indústria e Comércio S.A. — cl. 10 — clichê publicado em 21 de março de 1966 — estabelecido no Maranhão.

Nº 719.750 — Martins — Martins Irmão Indústria e Comércio S.A. — cl. 36 — clichê publicado em 21 de março de 1966 — estabelecido no Maranhão.

Nº 719.751 — Produtos Martins — Martins Irmão Indústria e Comércio S.A. — cl. 1 — clichê publicado em

21 de março de 1966 — estabelecido no Maranhão.

Nº 719.752 — Produtos Martins — Martins Irmão Indústria e Comércio S.A. — cl. 36 — clichê publicado em 21 de março de 1966 — estabelecido no Maranhão.

Nº 719.753 — Produtos Martins — Martins Irmão Indústria e Comércio S.A. — cl. 36 — clichê publicado em 21 de março de 1966 — estabelecido no Maranhão.

Nº 719.754 — Maranhão — Martins Irmão Indústria e Comércio S.A. — cl. 1 — clichê publicado em 21 de março de 1966 — estabelecido no Maranhão.

Nº 719.755 — Maranhão — Martins Irmão Indústria e Comércio S.A. — cl. 10 — clichê publicado em 21 de março de 1966 — estabelecido no Maranhão.

Nº 719.756 — Maranhão — Martins Irmão Indústria e Comércio S.A. — cl. 36 — clichê publicado em 21 de março de 1966 — estabelecido no Maranhão.

Nº 719.757 — Pasteur — Martins Irmão Indústria e Comércio S.A. — cl. 1 — clichê publicado em 21 de março de 1966 — estabelecido no Maranhão.

Nº 719.758 — Pasteur — Martins Irmão Indústria e Comércio S.A. — cl. 10 — clichê publicado em 21 de março de 1966 — estabelecido no Maranhão.

Nº 719.759 — Pasteur — Martins Irmão Indústria e Comércio S.A. — cl. 36 — clichê publicado em 21 de março de 1966 — estabelecido no Maranhão.

Nº 719.778 — Novo Rio — Novo Rio Crédito Financiamento e Investimentos S.A. — cl. 50 — clichê publicado em 21 de março de 1966 — Fica retificado para marca.

Nº 719.828 — Loja dos Namorados — Loja dos Namorados Artigos para Presentes em Geral Ltda. — cl. 45 — clichê publicado em 21 de março de 1966.

Nº 719.829 — Carajás — Carajás Comercial Transportes e Representações Ltda. — cl. 33 — clichê publ. em 21 de março de 1966 — Fica retificado para marca.

Nº 719.830 — Savana — Savana Representações e Comércio de Veículos Auto Motores Ltda. — cl. 33 — clichê publicado em 21 de março de 1966 — Retificado para marca.

Nº 719.831 — Piscobrás — Organização Contábil Piscobrás Ltda. — cl. 33 — clichê publicado em 21 de março de 1966 — Retificado para marca.

Nº 719.851 — Cascaju — Mirandá Ferraz Meira Ltda. — cl. 41 — clichê publicado em 21 de março de 1966 — estabelecido em S. Paulo.

Nº 719.853 — Marize — Marize Boutique Ltda. — cl. 36 — clichê publicado em 21 de março de 1966 — estabelecido em S. Paulo.

Nº 719.859 — Astec — Assistência Técnica Econômica Ltda. — Astec Assistência Técnica Econômica Ltda. — clichê publicado em 21 de março de 1966 — Retificado para nome comercial.

Nº 719.860 — Lemar — Lemar Indústria e Comércio de Metais Ltda. — cl. 5 — clichê publicado em 21 de março de 1966 — estabelecido em S. Paulo.

Nº 719.865 — Showping Cine Augusta — Sabram Empreendimentos Imobiliários Ltda. — cl. 32 e 33 — clichê publicado em 21 de março de 1966 — estabelecido em S. Paulo.

Nº 719.867 — Mundial — Casa de Carnes Mundial Ltda. — cl. 41 — clichê publicado em 21 de março de 1966 — estabelecido em S. Paulo.

Nº 719.891 — Consultvest — Consultvest Consultores de Investimentos S/C Ltda. — cl. 38 — clichê publicado em 21-3-66.

Nº 719.898 — Edalbrás — Edalbrás S.A. Crédito, Financiamento e Investimentos — cl. 32 — clichê publ. em 21-3-66

MARCAS DEPOSITADAS

Publicação feita de acordo com o art. 109 e seus parágrafos do Código da Propriedade Industrial

TÉRMO DEPOSITADO EM 23
DE MAIO DE 1969

Nº. 885.159-172



Requerente: Tecnopac Indústria
e Comércio S. A.
Local: São Paulo
Classe: 50

Artigos: Marca de serviços gráficos, tipográficos, encadernação, douração, plastigráficos, foto-litográficos, transportes de papel e papelão, importação e exportação de papel e papelão embalagens.

Classe: 5

Artigos: Com marca genérica para assinalar metais não trabalhados ou parcialmente trabalhados, usados nas indústrias.

Classe 6

Artigos: Máquinas e suas partes integrantes; acoplamentos axiais; alavancas mecânicas; alavancas, partes de máquinas; anéis de segmento; anéis partes de máquinas; antidetonantes para motores; aquecedores; de máquinas; arietes; arcezes; arranques de motores; apitos de máquinas; aros de máquinas; balancetes de máquinas; bases de máquinas; barras; de máquinas; bate-estacas; betoneiras; bialas; blocos, partes de máquinas; bombas a pistão; bombas centrífugas; bombas elétricas; bombas hidráulicas; braçadeiras de máquinas; braços de máquinas; brocas mecânicas; bronzes de máquinas; bronzinas; buchas de máquinas; burrinhos; cabecotes de máquinas; cábreas; cabrestantes; cadelas para máquinas; caixas, partes de máquinas; calandras; calços, partes de máquinas; caldeiras de máquinas; câmbios; camisas para máquinas; canos, partes de máquinas; carburadores; carjans; "carters" chumaceiras anti-tribuição para máquinas; cilindros de máquinas; colares para máquinas; compressores; comutadores de força; comutadores de velocidade; condensadores de máquinas; condutos para máquinas; contra-hastes de máquinas, contrapesos de máquinas; coroas para máquinas; corredeiras para máquinas; correntes de máquinas; correntes de transmissão; cruzetas para máquinas; cubos para máquinas; culatras de máquinas; dinamos; discos de máquinas; dragas mecânicas; eixos de máquinas; eletrodos; embolos; engenhos de cama; engenhos de serra; engrenagem de máquinas; esmeris; esmeris de máquinas; esmeris mecânicos; estassanzadores; excêntricos de máquinas; facas, partes de máquinas; ferramentas mecânicas; ferramentas, partes de máquinas; filtros de máquinas; folios de máquinas; formas de máquinas; fornos de máquinas; forquilhas; fraldões de máquinas de costura; freios;

fresas; furadores de máquinas; geradores de corrente; grelhas de máquinas; guias; guias, partes de máquinas; guinchos; guindastes, partes de máquinas; insufladores de ar para máquinas; juntas para máquinas; lançadeiras para máquinas; lâncas, partes de máquinas; lubrificadores partes de máquinas; macacos; mancais anti-tribuição; manivelas de máquinas; máquinas abanadoras; máquinas achatadoras; máquinas aconadoras; máquinas adelgaçadoras; máquinas afiadoras; máquinas ajustadoras; máquinas alargadoras; máquinas alimentadoras; máquinas alisadoras; máquinas alumadoras; máquinas amassadoras; máquinas aplainadoras; máquinas arqueadoras; máquinas arrolhadoras; máquinas aspiradoras; máquinas atarrachadoras; máquinas a vapor; máquinas batedeiras; máquinas beneficiadoras; máquinas bombeadoras; máquinas brunidoras; máquinas buriladoras; máquinas catadoras; máquinas centrífugas; máquinas classificadoras; máquinas coletores; máquinas compressoras; máquinas condensadoras; máquinas condutoras; máquinas construtoras; máquinas cortadoras; máquinas de abrir; máquinas de acoplar; máquinas de alumar; máquinas de alterar produtos; máquinas de beneficiar produtos; máquinas de binar fios; máquinas de bobinar; máquinas de bordar; máquinas de briquetar; máquinas debruadoras; máquinas de brunir; máquinas de debulhadoras; máquinas de burilar; máquinas de calandrar; máquinas de cardar; máquinas de classificar; máquinas de colar; máquinas de conservar estradas; máquinas de coser; máquinas de costurar; máquinas de cavar; máquinas de debruar; máquinas de derrubar; máquinas de descarnar; máquinas de descarregar; máquinas de desgaseficar; máquinas de despolpar; máquinas de difundir; máquinas de dobrar; máquinas de drenar; máquinas de embragar; máquinas de empurrar; máquinas de enformar; máquinas de engranar; máquinas de estriar; máquinas de explosão; máquinas de extração; máquinas de fabricar produtos; máquinas de filetar; máquinas de movimentar; máquinas de pregar; máquinas de produzir; máquinas de roscar; máquinas de sacudir; máquinas de salgar; máquinas descascadoras; máquinas desempalhadoras; máquinas desfiladoras; máquinas desintegradoras; máquinas desnatadoras; máquinas de trabalhar produtos; máquinas de transformar produtos; máquinas distribuidoras; máquinas elétricas; máquinas elevadoras; máquinas embaladoras; máquinas empacotadoras; máquinas empalhadoras; máquinas encadernadoras; máquinas engavelhadoras; máquinas enroladoras; máquinas cusacadoras; máquinas escavadoras; máquinas estampadoras; máquinas expremedoras; máquinas furadoras; máquinas gaseificadoras; máquinas gramadeiras; máquinas impressoras; máquinas impulsoras; máquinas industriais; máquinas lavadoras; máquinas lixadoras; máquinas mistura-doras; máquinas moedoras; máquinas pulverizadoras; máquinas purificadoras; máquinas rachadoras; máquinas refinadoras; máquinas refrigeradoras; máquinas secadoras;

máquinas separadoras; máquinas serradoras; máquinas soldadoras; máquinas sopradoras; máquinas torcedoras; máquinas torneadoras; máquinas trituradoras; máquinas urdidoras; máquinas ventiladoras; marleteles mecânicos; mecanismos de máquinas; moinhos; molas de máquinas; motores; muniões para máquinas; parafusos para máquinas pe-rais de máquinas; pentes de máquinas; penteadores de teares; pingadores de máquinas; pilões, partes de máquinas; pistões para máquinas; placas para tornos; placas, partes de máquinas; plainas; planetárias; platinados de motores; polias; politrizes; pratos de máquinas, prensas; ralos de máquinas; receptáculo de máquinas; redutores para máquinas; reguladores de força para máquinas; reguladores de velocidade para máquinas; rolamentos de motores; rolos partes de máquinas; rotelivas; rotores; segmentos; separadores, partes de máquinas; tambores, partes de máquinas; teares; tescuras mecânicas; tornos; tramonhas; tubulações para caldeiras; turbinas; válvulas; partes de máquinas; ventiladores; partes de máquinas; ventoinhas, partes de máquinas; virabrequins; volantes, partes de máquinas.

Classe 11

Artigos: Ferramentas de toda espécie, excepto partes de máquinas; ferragens e cutelaria em geral. Pequenos artigos de qualquer metal, quando não de outras classes; abotoaduras; abridores de latas, caixas etc.; acessórios de metal não de outras classes, ações para afiar; açucareiros; adornos exceto jóias e imitação de jóias; afiadores; alavancas; alar-gadores; aldavras; algemas; alicates; almotolias; alviões; ancinhos; anéis; exceto jóias ou partes de máquinas; aparelhos de café; aparelhos de chá; aparelhos de cozinha; apitos; arames lisos ou farpados; arcos de serra; arcos de pua; argolas para guardar-panos an que dir. pntstnptndp napes e similares; aros para guardar-panos e similares; aros para corchos; armações; arranca-tachas; arrebitos; artefatos de metal; não de outras classes; artigos de metal não de outras classes; assadeiras; aticadores de fogão; azeteiras; bac-las; bainhas; baixelas; baldes; bandejas; barris; baterias de cozinha; bebedores; betumadeiras; bigornas; bisagras; biscoteiras; bomboneiros; botões puxadores; bracaadeiras; br-l-dões para animais; brocas; bolas não de outras classes; bules; cabe-ções; cabines; cabos; caçambas; ca-çarolas; cacrepots; cadeados; cadinhos cafeiteiras; caixas (inclusive para relógio) caixas de metal; cal-deirões; canecas; canivetes; canos; cântaros; canudinhos; canúcos; car-retilhas; castiçais; cataracas; cava-deiras; cavaletes de ferro; centros de mesa; chaleiras; chaminés; chan-freiros; chapas não de outras clas-ses; chaves de brocas; chaves de ferra-menta; chaves de parafusos; chaves em-geral; chaves inglesas; chuveiros co-muns; cinzeiros; coadores; colheres de mesa; colheres de pedreiro; compo-teiras; cnchas, conexões para enca-namento; correntes não de outras classes; confeiteiras; copos; coquete-leiras; corta-arames; cortadores de grama e outros; cremalheiras; cre-mones; crivos; cruzetas; cubetas;

cubos; cunhas; cuchos; curvas de cano, de reforço, etc.; cuscuzeiros; cutelos; descanso para talheres, para ferros etc.; discos; distintivos (ex-ceto da classe 25); dobradiças; em-balagens de metal; enfeites noo de outras classes; engates; engrenagens (exceto partes de máquinas); envólucros; enxadas; enxadinhas; envós; escareadores; escopros; esguinhos; espalhadores para mictório; espelhos, metálicos; esporas; espremedores; espumadeiras; esticadores; (ferra-mentas); esticadeiras (ferramentas); estojos, estrilhos para montagem; ex-tensões; facas; facões; fechaduras; fechos; ferraduras; ferragens em ge-ral; ferramentas em geral; ferrolhos; ferros comuns para passar roupa; ferros de plaina para cortar capim; foices; fôlhas para fins diversos; for-çados; frmas; ôformões; foquilhas; freios para animais; fresas; frigidei-ras; fruteiras; funis; furadores ma-nuais; ganchos; garfos; globos; goti-vas, (no de outras classes); gram-pos; grosas; guarnições no de outras classes; instrumentos cortantes, não de outras classes; instrumentos per-furantes não de outras classes; jar-dineiras; jarras; jarros; ladrões para caixas d'água; lâminas não de outras classes; lamparinhas; latas; latões; lava-dedos de mesa; lavatórios; lei-teiras; letras de metal; levantadores não sendo máquinas; limas; lima-tões; limpa-pés metálicos; linguetas; luvas não sendo partes de máquinas; luvas para bombas d'água; maçane-tas; macetes; machadinhas; macha-dos; malhos; mancais para rodas; mandris; macivelas; mantigueiras; marmitas; marretas; martelos; ma-trizes; molas não sendo partes de máquinas; morsas; muniões; núcleos para martelos e bigornas; objetos de metal não de outras classes; pa-liteiros; painelas; parafusos; pás; pe-ças de qualquer metal, não sendo de outras classes; pedestais; penden-tes; pendurcalhos; peneiras; perfila-dos; perfuradores (ferramentas); pernos de fixação; pés de cabra; pias; picadores; picafetas; picões; pilares; pinças não de outras clas-ses; pinos não partes de máquinas; pires; placas; plainas; podadeiras manuais; polias; pontas de Paris; porcas; porta-chaves; porta-copos; porta-gelos; porta-fris; pta-jarros; porta-jóias; porta-pão; porta-toa-lhas; pnteiros; ponteiros de reló-gios; potes; postes; pratos; pregos; protetores para calçados; puas; pun-ções; purificadores; queijeiras; que-branozes; raladores; ralos; rasca-deiras; raspadeiras não de outras classes; rastelos; rebites; recipientes; retentores; retortas; roçadeiras; rodas (excet de máquinas e veículos); oldanas; rolos; rosários; roscas; ro-setas; saca-pregos; sacarrilhas; saca-taxas; sachas; sacos; sachos; sal-das; saladeiras; saleiros; salvas; ser-ra; serretes; serviços de café; servi-ços de chá; síffes; sinetas; sinos; sovelas; suportes; taças; tachos; ta-lhadeiras; talhas; talheres; tambore-res; tampas; tarques; tapetes de metal; tarrachas; taxas; telas de arame; tenazes; terçados; terminais; terrinas; tesouras para costura; te-soura para jardineiro; tijelas tornei-ras; torninhos; tornos; torquêsas; trads; tranças; tranquetas; travadel-ras tr; avessas; trilhos; trinchantes; trincos trocartes ou trccarter; tubos

para encanamento; tubos para fins diversos; uniões; urinóis; urnas; válvulas simples; varais; varetas; vasadres; vasilhames; vasos; venturinas; virçolas; vitrais.

Classe 16

Artigos: Material exclusivamente para construção e adorno do prédio e estradas; alcatroados para construções; argila preparada para construções; arcia preparada para construções; argamassas para construções; asfalto para construção; azulejos para construções; balaustras para construções; balcões, quando construções; batentes para construções; blocos para construções; blocos para pavimentação; calhas de telhados; cimento comum; cimentos preparados para construções; caixas de cimento; caixilhos; cal para construções; chaminés de concreto; chapas para construções; colunas para construções; cornijas de concreto; cre para construções; divisões pré-fabricadas; drenos para construção; edificações pré-moldadas; esquadrias; estacas preparadas para construções; estrutura para construções; estuque; forros; frisos; guichets; grades; imitações de mármore para construções; impermeabilizadores de argamassas; janelas, ladrilhos, legoatas; lajes; lambris; lixeiras para construções; luvas de junções para construções; macadame; madeira preparada para construção; manilhas; mármore preparados para construção; massas para parede; mosaicos; papel para forrar casa, paredes divisórias inclusive para escritórios; parquetes; peças ornamentais de cimento ou gesso; para tetos e parede; exceto da classe 25; pedregulhos preparados para construções; pilastras de concreto; pisos; placas; para pavimentação; pedras preparadas para construções; portas; portões; prateleiras, quando construções; produtos betuminosos para construções; produtos de base asfáltica, soleiras para construções; tacos; tanques de cimento; telhas; tijolos; tintas para paredes, muros, portas e janelas; tubos de concreto; tubos de uso exclusivo em construções; tubos de ventilação de edifícios, ventilanas para construções; vitros ou vitreaux.

Classe 22

Artigos: Como marca genérica para assinalar: Fios em geral para tecelagem, e para uso comum; linhas de costura; para bordar e para tricotagem, etc. (exceto barbante).

Classe 24

Artigos: Artefatos de algodão; cânhamo; linho; juta; seda; lã e outras fibras não incluídas nas demais classes; adorno de pano; alamares; alfororges de pano; algodão para alfaiate; atacadores; ataduras; (exceto para fins medicinais); bicos; bolsas; bordados; borlas; bragaadeiras; brocados; cadarços; capas para móveis; capas para raquetes; capas para instrumentos musicais; carapuças. (exceto vestuário) chumaços de algodão; coadores de café; cobertas não de outras classes; coberturas para cavalos; para pianos; etc.; cordões de qualquer tecido; elásticos; debruns; droquetes; enchimentos de panos; enfeites de pano; entremeios; entretelas; estopas de algodão para alfaiate; etiquetas de pano; feltros para limpeza; festões; filtro de pano; fitas; fitilhos; flanelas para limpeza; franjas; galardetes; galões; laços; mechas; mochilas; mantas (exceto quando vestuário); mortalhas; nastro; nesgas; ombreiras; palmilhas; passamanarias; passamanas; pavios; pingentes; pompon; protetores de pano para

colchão; rédeas de qualquer tecido; rendas; sacas; sacolas; sacos; sianthas; sutaches; tampas não de outras classes; telas para bordar; tiras; viezes; xergas.

Classe 25

Artigos: Imagens e gravuras; estátuas; estatuetas; estampas; manequins e análogos. Quaisquer obras de pintura e escultura; ações; álbuns de fotografias; apólices; árvores de natal; bandeiras; bibelots; artísticos; bolas artísticas para árvore de natal e similares; hônus; bouquets artificiais; bustos; cartas geográficas; cartazes; cartões; postais; clichês; cópias fotográficas; cópias fotostáticas; cópias heliográficas; de calcomanias; desenhos; diplomas; displays; distintivos de associações e clubes; enfeites artísticos para árvores de natal; enfeites artísticos (não alimentícios) para bolos; escapulários; escudos; esculturas; estampas; estandartes; estátuas; estatuetas; estereótipos; festões; figuras; flâmulas; flores artificiais; fotografias; gravuras; hermas; imagens; imitações de flores; imitações de frutas; inscrições gravadas para monumentos e sepulturas; lápides gravadas para sepulturas; letreiros (exceto quando aparelho); manequins e análogos; mapas; maquetes; modelos para serem copiados; monumentos artísticos; obras artísticas; obras de escultura; obras de pintura; painéis; paisagens; pinturas artísticas; placas para residências; monumentos e sepulturas; plantas para obras, prantos com pinturas ou gravações para ornamentação; projetos desenhados; prospectos de fotografias, ou desenhos; quadros artísticos; reproduções de obras artísticas; riscos para bordados; rótulos artísticos; santinhos selos; suportes artísticos para vitrinas; taboletas; títulos; vistas paisagísticas.

Classe 26

Artigos: Artefatos de madeira; osso ou marfim adornos (não de outras classes) adornos para móveis (exceto da classe 25); adornos para uso caseiro (exceto da classe 25) adornos para uso pessoal; alforges; almas para borlas; argolas (inclusive para guardanapos); armações para leques e outros; faldes; dandeadas; barris; bilros; biscoiteiras; bolas não de outras classes; cabides; cabos; caçambas; caixas de madeira; caixões; caixetas; canecas; cartrelinhas; cavaletes; centros de mesa; cepos de cozinha; cestos; colheres de pau; colherinhas; colherões; coronha; cruzetas; cubos; cunhas; degraus de madeira; para escadas; discos; dormentes; embalagens de madeiras; encostos; enfeites não de outras classes; engradados; envólucros (inclusive para garrafas); escadas; esferas; espremedeiras; esteiras; esteirinhas para mesa; estojos; estrados; fôrmas; forquilha; fusos; gamelas; grades; lançadeiras manuais; letras; linguetas; limpa-pés; maçanetas; macetes; machucadores; malas; manivelas não de outras classes; mastros não de outras classes; molduras; núcleos; palitos; painéis; palhetas para pintor; pendentes; penduricalhos; pinos; pipas; placas; ponteiras; porta-blocos; pastas; prateleiras; pratos; prendedores ou pregadores de roupa; puxadores; rebites; recipientes; régua de marceneiro ou similares, sem graduação, reservatórios rodas (exceto de veluculo) e máquinas; rosários; rósicas; suportes; tábuas para passar roupas; tambôres; tampas; tapetes; tonéis; trincos; tubos; vasilhames; vasilhas.

Classe 44

Artigos: Tabaco manufaturado ou não. Artigos para fumantes, exceto

papel — acendedores de cigarros — boquilha para charuto ou cigarro — cachimbos — carteira de couro ou metal para cigarro ou charuto — carteiras de couro ou metal para fumo ou rapé — charuteiras — charutos — cigarreiras (cigarrilhas) — cigarrilhos — cigarros — cinzeiros — cortadores de ponta de caruto — eucaliptol preparado para cigarros — ervas para fumar — filtros para piteiras — folhas de fumo — fosforeir — fumo — isqueiros — mentol, preparado para cigarro — papelinho cortado e preparado para cigarro — palha para cigarros — piteiras — porta-cigarros — porta-cigarros — porta-fumo — porta-rape — tabaqueiras — tabaco manufaturado ou não, tubos de cachimbo ou rapé

Classe 27

Artigos: Artefatos de palha ou fibra; não incluídas em outras classes. Artefatos de bambú; artefatos de cana da índia; artefatos de cipó; artefatos de fibras brutas ou parcialmente preparadas; artefatos de junco; artefatos de palha; artefatos de quara; artefatos de vime; assentos; balaios; blocos; caixas; calços; centro de mesa; cestas; cestões; chacetes; embalagens; discos; encostos; enfeites; esteiras; esteirinhas; estojos; fios de pita; gabões; guardiões para móveis; gigas de vime; joelras; malas; maletas; objetos não de outras classes; protetores para cama e mesa; rabichos; rebuques; reaportes de palha ou fibra; xerpes.

Classe 28

Artigos: Artefatos e produtos acabados de origem animal; vegetal e mineral; artefatos de substâncias químicas; açucareiros; aleatão preparado para indústrias; anéis exceto de outras classes; aparelhos para água; aparelhos para café; aparelho para chá; aparelhos para jantar; aparelhos para refrescos; aderens, não de outras classes; aros (inclusive para óculos e para guardanapos); bacias; bainhas; baixelas; bandejas; banheiras; bebedouros; biscoteira; bolas não de outras classes; bombonieres; borracha artificial ou sintética; borracha natural, quando produto acabado; botelhas; bules; cabides; cabos; caixas de plásticos; caçambas; cachepots; cálices; canecas; carudinhos; capas; exceto quando vestuários, carretelhas; celulósido; cera para indústria; centro de mesa; cestos; chapas charão; chuveiros comuns; coadores; coaltar, colas industriais; colheres; compostos vegetais não químicos; composteiras; confeiteiras; copos; cordéis; correias; cubetas; cubos; descanso para talheres; distintivos exceto da classe 25; dobradigas; embalagens de plásticos; envólucros; esferas; esferas; esguichos; esmaltes, exceto odontológico e de toucador; espalhadores de águas; espelhos; espermacetes; preparado; espremedores; espremadeiras; extensões; farinheiras; fechos; filtros; filmes virgens; fôrmas; frascos; fruteiras; funis; garfos; garrafas; gelatinas não alimentícia; gelo; gesso exceto odontológico e para construção; globos; glutelina; glutina; gordura; giz para alfaiates; gomas preparadas não de outras classes; gorduras preparadas não de outras classes; jarros; jarros; lacres, exceto de escritório; lamparinas; lava-dedos; lavatórios; leiteiras; licoreiros; mantegueiras; massas preparadas não de outras classes; masticque; matéria plástica; mirra; moringas; mucilagem para selos; negro-de-fumo; oleina; óleos para pintura; palha preparada (inclusive para colchão); paliteiros; palitos; exceto de madeira ou metal; parafina preparada; películas virgens; pendentes; penduricalhos; peça; pl-

res; plombagina; pluma para estôfos; pós para moldagem; potes; pratos; queijeiras; recipientes; resinas preparadas; resinóides preparados; revestimentos; rolos de imprensa; rosários; sabões para uso na indústria; saladeiras; salteiros; sangue cristalizado; selas; serviços de café; serviços de chá; serviços de jantar; serviços para refrescos; talhas; talheres; tintas (exceto das classes 16 17); terrinas; tijelas; tipos para impressão; travessas; urinóis; varetas; vasilhames; vasilhas; vernizes; exceto para lustrear e de toucador; vasos; xitaras.

Classe 31

Artigos: Tendas; lonas; correias de transmissão de toda espécie cordoalha e barbante; material de vedação e mangueira; adesivos de vedação; aros para vedação; argoilhas para vedação; arruelas para vedação; barbante; betume para vedação; barracas de campanha; buchas para vedação; bujões de vedação; canelotas; cápsulas para garrafas e frascos; cimentos refratário para vedação; cordas para fins diversos; cordões para fins diversos; cordoalhas em geral; cordões; correias de transmissão em geral; enxárcia; esferas de vedação; fitilhos para vedação; guardasol de praia; guitãs; lonas em geral; mangueiras; mangotes; massas para calafate; massas para vedação; material de vedação em geral; molas para vedação; pálios; pestanas para vedação; rólhas em geral; tampões para vedação; tendas; tiras para vedação; transmissão correias de, tubos para vedação; tubulações para vedação; válvulas simples para vedação; vedação artigos de

Classe 38

Artigos: Papel; papelão e seus artefatos; agendas em branco; álbuns em branco; argolas de papel ou papelão; aros de papel ou papelão; balões de papel para enfeitar; bilhetes de ingressos; bilhetes de passagem; bobinas de papel; blocos para anotações; blocos para cálculos; blocos para correspondência; blocos para desenhar; blocos para escrever; brochuras não impressas; cabogramas; papel de cadernetas em branco; cadernos escolares; cadernos para desenho; caixas de papelão; capas de papel para documentos; capas de papelão para documentos; carteiras de papel; carteiras de papelão; cartolinas; cartolinas de identidade; cartões de visitas; cartões em branco; cartões índices; cartuchos de cartolina, não de outras classes; chapas de papelão para fins diversos; chapas planográficas; cheques em branco; duplicatas; encadernações; de papelão; envelopes; envólucros de papel; envólucros de papelão; etiquetas; faturas; folhas de celulose; folhas de papel; fôlras de papelão; folhas índices; guardanapos de papel; ingressos de papel ou cartolina; lenços de papel; livros comerciais em branco; livros de contabilidade; livros fiscais em branco; livros não impressos; malas de papelão; maletas de papelão; mata-borrão; notas fiscais; notas promissórias; ornamentos de papel; papel absorventes; papel almanaco; papel aluminizado; papel celofane; papel crepom; papel-carta; papel celulose; papel de linho; papel de seda; papel encerado; papel estanhado; papel higiênico; papel impermeável; papel linha d'água; papel para desenho; papel para embrulho; papel para encadernação; papel para escrever; papel para impressão; papelão para qualquer fim; papelinhos para fins variados; passagens de papel ou cartolina; pastas de cartolina; promissórias em branco, radiogramas-papel

de; recibos em branco; recipientes de papel; recipientes de papelão; rosetas de papel; rôlo de papel; rôlo de papel; sacos de papel; talão de cabo gramas; talão de ingressos; talão de passagens; talão de promissórias; talão de radiogramas; talão de recibos; talão de telegramas; telegramas em branco; tubos de cartão; tubos de papel; tubos de papelão; tubetes de papel; tubetes de papelão; vasos de cartolina ou papelão.

Nº 885.243

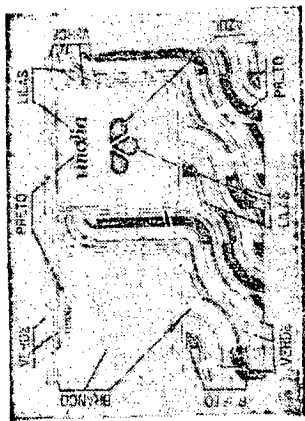

Requerente: Unilever Limited
Local: Port Sunlight, Cheshire, Inglaterra
Classe: 48

Artigos: Perfumaria, cosméticos, dentífricos, sabonetes e preparados para o cabelo; artigos de toucador e escovas para os dentes, unhas, cabelo e roupa

Nº 885.244

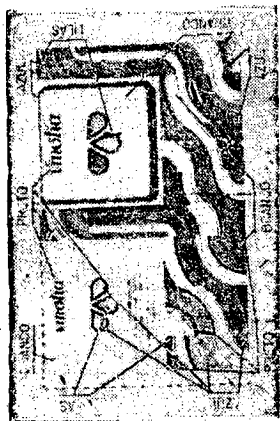

Requerente: Unilever Limited
Local: Port Sunlight, Cheshire, Inglaterra
Classe: 48

Artigos: Perfumaria, cosméticos, dentífricos, sabonetes e preparados para o cabelo; artigos de toucador e escovas para os dentes, unhas, cabelo e roupa

Nº 885.245

CEDILLA

Requerente: Fiber Industries, Inc.
Local: Charlotte, Estado de Carolina do Norte, Estados Unidos da América

Artigos: Filamentos e fios ou linhas
Classe: 22

Artigos: Tecidos em geral
Classe: 28

Artigos: Fibras sintéticas, filamentos e fios ou linhas

Nº 885.243

APTINE

Requerente: Aktiebolaget Astra
Local: Södertälje, Suécia
Classe: 3

Artigos: Preparados farmacêuticos para o tratamento de angina do peito e de outras doenças cardíaco-vasculares

Nº 885.247

MIA EDITIONS

Requerente: Aileen, Inc.
Local: Nova York, Estado de Nova York, Estados Unidos da América
Classe: 36

Artigos: Roupas esportes e vestuário de uso comum para senhoras e mocinhas, a saber: blusas, saias e vestidos

Nº 885.248

TETRALUTE

Requerente: Miles Laboratories, Inc.
Local: Elkhart, Estado de Indiana, Estados Unidos da América
Classe: 3

Artigos: Preparados químicos para uso em diagnóstico médico a saber: Testes da função tireoidiana e das condições e propriedades de fluidos corpóreos.

Nº 885.249

SHREDMASTER

Requerente: Beloit Corporation
Local: Beloit, Estado de Wisconsin, Estados Unidos da América
Classe: 6

Artigos: Maquinaria para desagregar resíduos de serrarias, aparas de madeira, polpa, retalhos ou farrapos e outro material semelhante a vegetais

Nº 885.250

SISTEMAQUINAS

Requerente: Burroughs do Brasil Máquinas Ltda.
Local: Guanabara
Classe: 17

Artigos: Artigos, máquinas e instalações para escritórios e desenho, não incluídos nas classes 38 e 40

Nº 885.251-252

COPICENTRO

Requerente: Xerox do Brasil S.A. Reproduções Gráficas
Local: Guanabara
Classe: 50
Serviços

Classe: 8

Artigos: Instrumentos de precisão, instrumentos científicos, aparelhos de uso comum, instrumentos e aparelhos didáticos, moldes de toda a espécie, acessórios de aparelhos elétricos (inclusive válvulas, lâmpadas, tomadas, fios, soquetes, etc.); aparelhos fotográficos, radiofônicos, cinematográficos, máquinas falantes, etc.; discos gravados e filmes revelados

Classe: 38

Artigos: Papel e seus artefatos, livros não impressos, etc., não incluídos nas classes 16, 44 e 49

Nº 885.253

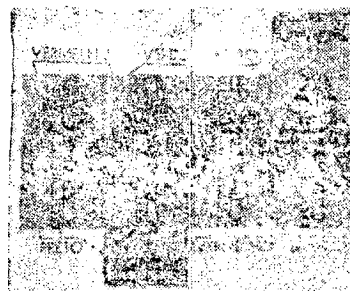

Requerente: A. & F. Pears Limited
Local: Londres e Isleworth, Middlesex, Inglaterra
Classe: 48

Artigos: Perfumaria, cosméticos, dentífricos, sabonetes e preparados para o cabelo; artigos de toucador e escovas para os dentes, unhas, cabelo e roupa

TÉRMINOS DEPOSITADOS EM 26 DE MAIO DE 1969
Nº 885.251

GUINCHOS E MAQUINAS DE TRACAO LTDA.

"GUIMATRA"

Requerente: Guinchos e Máquinas de Tração Ltda. "Guimatra"
Local: Santa Catarina
Nome de empresa

Nº 885.255

Santo Antônio

Indústria Brasileira

Requerente: Organização Mecânica Santo Antônio S.A.
Local: Pernambuco
Classe: 6

Artigos: Para assinalar e distinguir genericamente os artigos da classe, a saber: Máquinas e suas partes integrantes, não incluídas nas classes 7, 10 e 17

Nº 885.256



Indústria Brasileira

Requerente: Metalúrgica Ibirubá Indústria e Comércio Ltda.
Local: Rio Grande do Sul
Classe: 7

Artigos: Para assinalar e distinguir genericamente os artigos da classe, a saber: Máquinas de agricultura e horticultura e suas partes integrantes. Grandes instrumentos agrícolas, inclusive tratores.

Nº 885.257

Metalúrgica Ibirubá Indústria e Comércio Ltda.

Requerente: Metalúrgica Ibirubá Indústria e Comércio Ltda.
Local: Rio Grande do Sul
Nome de empresa

Nº 885.258

Conquista da Lua

Requerente: Editora Conquista da Lua Ltda.
Local: Paraná
Classe: 32

Artigos: Almanaque, anuários, almanaques impressos, boletins, catálogos, edições impressas, folhinhas impressas, folhetos, jornais, livros impressos, publicações impressas, revistas, programas radiofônicos, rádio televisionados, peças teatrais e cinematográficas, programas circenets

Nº 885.259

MEDICOVISION

INDUSTRIA BRASILEIRA

Requerente: Produtos Roche Químicos e Farmacêuticos S.A.
Local: Rio de Janeiro
Classe: 50

Serviços: Serviços educacionais

Nº 885.260

LACTOCLAR

Requerente: Laboratoire Garnier
Local: França
Classe: 48

Artigos:

- (1a) Aguas de todos os tipos para uso de toucador, exceto as medicinais;
- (2) Óleos de todos os tipos para uso de toucador, exceto os medicinais;
- (3) Preparados de todos os tipos para o cabelo, exceto os medicinais;
- (4) Preparados de toucador de todos os tipos para o rosto e corpo, exceto os medicinais;
- (5) Preparados de todos os tipos para o asseio de qualquer parte do corpo;
- (6) Preparados de todos os tipos para as unhas, exceto os medicinais;
- (7) Perfumes de todos os tipos para uso de toucador;
- (8) Preparados de todos os tipos para o asseio dos dentes;
- (9) Preparados de todos os tipos para a pele, exceto os medicinais;
- (10) Preparados de todos os tipos para uso ao fazer a barba;
- (11) Desodorantes de todos os tipos para uso de toucador;
- (12) Pincéis de todos os tipos para uso de toucador;
- (13) Lápis de todos os tipos para uso de toucador;
- (13) Lápis de todos os tipos para uso de toucador;
- (14) Depilatórios de todos os tipos para uso de toucador;
- (15) Preparados de todos os tipos para uso ao tomar banho;
- (16) Esponjas para toilette;
- (17) Escovas para os dentes;
- (18) Escovas para as unhas;
- (19) Escovas para o cabelo;
- (20) Escovas para a roupa;
- (21) Perucas, topetes, cabeleiras, madeixas de cabelo, cachorrinho de cabelo e tranças de cabelo.

Nº 885.261



Requerente: Produtos Roche Químicos e Farmacêuticos S.A.
Local: Rio de Janeiro
Classe: 50
Serviços: Serviços educacionais
Nº 885.262

TELECLIN

INDÚSTRIA BRASILEIRA

Requerente: Produtos Roche Químicos e Farmacêuticos S.A.
Local: Rio de Janeiro
Classe: 50
Serviços: Serviços educacionais

Nº 885.263

INFOR-MED

INDÚSTRIA BRASILEIRA

Requerente: Produtos Roche Químicos e Farmacêuticos S.A.
Local: Rio de Janeiro
Classe: 50
Serviços: Serviços educacionais



Requerente: Continental Trading Corporation
York, Estados Unidos da América
Classe: 8

Artigos: Instrumentos de precisão, instrumentos científicos, aparelhos de uso comum, instrumentos e aparelhos didáticos, moldes de toda espécie, acessórios de aparelhos elétricos (inclusive válvulas, lâmpadas, tomadas, fios, soquetes, etc.), aparelhos fotográficos, máquinas falantes, etc., discos gravados e filmes revelados.

Nº 885.265

OS "SS" DO BOM SENSO SOCOPA "SOFINAL"

Requerente: Sofinal — Sociedade Financeira Nacional S.A. Crédito, Financiamento e Investimentos
Local: São Paulo
Classes: 25, 32, 33 e 38.

Nº 885.266

O "S" DO BOM SENSO "SOFINAL"

Requerente: Sofinal — Sociedade Financeira Nacional S.A. Crédito, Financiamento e Investimentos

Local: São Paulo

Classes: 25, 32, 33 e 38.

Nº 885.267

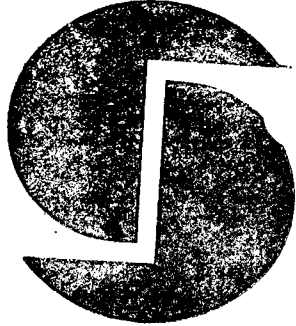

Requerente: Sofinal — Sociedade Financeira Nacional S.A. Crédito, Financiamento e Investimentos

Local: São Paulo

Classe: 50

Artigos: Para distinguir como marca de serviços de crédito, financiamento e investimentos.

Nº 885.268



Requerente: Antônio da Costa Barros
Local: São Paulo

Classe: 36

Artigos: Para distinguir artigos de vestuários e roupas feitas em geral: Agasalhos, abrigos de peles, aventais, anágua, blusas, botinas, botas, blusas, boínas, babadouros, bonés, capacetes, cartolas, carapuças, casacos, casacação, coletes, capas, chales, cachecóis, calçados, chapéus, cintos, cintas, combinações, corpinhos, calça de senhoras e de crianças, calções, camisas, calça mela, calças, camisetas, camisetas, cuecas, ceroulas, colarinhos, cueiros, casacos, chinélos, dominós, echarpes, falias, para militares e colegiais, fraldas, gravatas, gorros, jogos de lingerie, jaquetas, luvas, ligas, lenços, mantôs, meias, malôs, mantas, mandrião, mantilhas, paletôs, palas, penhoar, peugas, pulover, pelerinas, ponches, polainas, pijamas, guarda-pó, punhos, quimonos, regalos, robe de chambre, roupão, sobretudos, halas, suspensórios, saídas de banho, sueter, shorts, sungas, stolas, soutiens, slacks, taier, toucas, turbantes, ternos, uniformes e vestidos

Nº 885.269



TARUGO

INDÚSTRIA BRASILEIRA

Requerente: Maurício Araújo de Souza
Local: São Paulo
Classe: 32

Artigos: Para distinguir publicações impressas: Almanques, anários, álbuns impressos, boletins, catálogos, impressos, músicas impressas e refolhetos, folhinhas, jornais, livros vistas. Programas radiofônicos, rádio-televisados, peças teatrais e cinematográficas, programas circenses
Classe: 49

Artigos: Para distinguir brinquedos, jogos e passatempos em geral: Automóveis, aviões de brinquedos, armas de brinquedos, brinquedos para formar, bercinhos, bonecas, bonecos, ralhos, bolas para todos os esportes, barcos, barquinhos, cérebro eletrônico, carrinhos, caminhões, carrocerias, chocalhos, caneleiras para esporte, carimbos para colorir, carimbos de brinquedo, canoas, canoinhas, confetes, charretes, cabeleiras para bonecos, dominós, damas, discos de arremesso pesportivo, dardos para lançamento, espingardas de brinquedos, figuras de aves e animais, fôlhas impressas para recortar e armar, joelheiras para esportes, jogos de futebol de mesa, jogos de armar, luvas para esportes, lanchas, miniaturas de utensílios domésticos, máscaras para esporte, motonetas de brinquedo, nadadeiras para esporte, navios de brinquedo, patinetes, patins, piões, petecas, palhaços, roupinhas para bonecas, revólver de brinquedos, raquetes, réres de metal para pesca, fantoches, snookers, trens, tênis de mesa, tómbolas, tamboretas, tornozeliras para esporte, tacos, bolas e mesas para bilhares, vagonetes, varas para saltos, varas para pesca, velocípedes, tarrafas, iscas e xadrês, jogos e passatempos educativos de biologia, física, calor, magnetismo, eletricidade, eletrônica, vácuo, geometria, ótica, instrumentos musicais de brinquedo, ferramentas de brinquedo, mobílias de brinquedo, álbuns com figuras de recortar e armar, casinhas, miniaturas de máquinas.

Nº 885.270



LUCINDA

INDÚSTRIA BRASILEIRA

Requerente: Maurício Araújo de Souza
Local: São Paulo
Classe: 49

Artigos: Para distinguir brinquedos, jogos e passatempos em geral: Au-

tomóveis, aviões de brinquedos, armas de brinquedos, brinquedos para formar, bercinhos, bonecas, bonecos, ralhos, bolas para todos os esportes, barcos, barquinhos, cérebro eletrônico, carrinhos, caminhões, carrocerias, chocalhos, caneleiras para esporte, carimbos para colorir, carimbos de brinquedo, canoas, canoinhas, confetes, charretes, cabeleiras para bonecos, dominós, damas, discos de arremesso pesportivo, dardos para lançamento, espingardas de brinquedos, figuras de aves e animais, fôlhas impressas para recortar e armar, joelheiras para esportes, jogos de futebol de mesa, jogos de armar, luvas para esportes, lanchas, miniaturas de para esportes, lanchas, miniaturas de utensílios domésticos, máscaras para esporte, motonetas de brinquedo, nadadeiras para esporte, navios de brinquedo, patinetes, patins, piões, petecas, palhaços, roupinhas para quetes, réres de metal para pesca, fantoches, snookers, trens, tênis de mesa, tómbolas, tamboretas, tornozeliras para esporte, tacos, bolas e mesas para bilhares, vagonetes, varas para saltos, varas para pesca, velocípedes, tarrafas, iscas e xadrês, jogos e passatempos educativos de biologia, física, calor, magnetismo, eletricidade, eletrônica, vácuo, geometria, ótica, instrumentos musicais de brinquedo, ferramentas de brinquedo, mobílias de brinquedo, álbuns com figuras de recortar e armar, casinhas, miniaturas de máquinas.

Nº 885.271



MAGALI

INDÚSTRIA BRASILEIRA

Requerente: Maurício Araújo de Souza

Local: São Paulo
Classe: 32

Artigos: Para distinguir publicações impressas: Almanques, anuários, álbuns impressos, boletins, catálogos, folhetos, folhinhas, jornais, livros impressos, músicas impressas e revistas. Programas radiofônicos, rádio-televisados, peças teatrais e cinematográficas, programas circenses.

Nº 885.272



INDÚSTRIA BRASILEIRA

Requerente: Companhia Jauense Industrial
Local: São Paulo
Classe: 41

Artigos: Para distinguir produtos alimentícios derivados de trigo, rações

balanceadas e alimentação para aves e animais, farinhas alimentícias, massas alimentícias, macarrão, bolachas, biscoitos, bolos, doces, pães, pães doce, panetões, torradas, fubá, farinhas de milho, farinhas de rósca, farinhas de mandioca, amido, araruta, farelo, quirelas.

Nº 885.273

BRITMAN
Indústria Brasileira

Requerente: Indústria de Meias Finas S. A.

Local: Ceará

Classe 36

Artigos: Para distinguir: Meias em geral.

Nº 885.274

STATUS
Indústria Brasileira

Requerente: Indústria de Meias Finas S. A.

Local: Ceará

Classe 36

Artigos: Para distinguir: Meias em geral.

Nº 885.275



Requerente: Palomina Veículos S. A.

Local: São Paulo

Classe 21

Artigos: Para distinguir veículos e suas partes integrantes: -- Automóveis, aros para veículos, amortecedores, bicicletas, braços para veículos, caminhões, caminhonetas, calotas, capotas, carrinhos de mão, carretas, carros ambulantes, carros elevadores, carros irrigadores, carrocerias, charretes, carros tratores, chapas circulares para veículos, chassis, cubos de veículos, corredeiras de veículos, cardans, alavancas de câmbio, direção diferencial, desligadeiras, cixo, de direção, elevadores para passageiros, freios, fronteiras para veículos, locomotivas, molas, motocicletas, moto-furgões, manivelas, breques, para-choques, para-lamas, para-brisas, pneus, pneumáticos, pedais de câmbio, rodas para veículos, radiadores para veículos, lanchas, selins, reboques, hélices de veículos, vareta de controle do afogador e acelerador, viraes de carros e vagonetas basculantes.

Ns. 895.276/282



Requerente: Metalúrgica Douat S. A.
Local: Santa Catarina
Classe 6

Artigos: Máquinas e suas partes integrantes, a saber: alavancas mecânicas, alavancas partes de máquinas, anéis de arranque, anéis partes de máquinas, arranques de motores, aros de máquinas, bases de máquinas, barras de máquinas, bielas, blocos partes de máquinas, bombas a pistão, buchas de máquinas, bronzinas, camisas para máquinas, câmbios, canos partes de máquinas, carburadores, cardans, "carters", cilindros de máquinas, colares para máquinas, compressores, dinamos, eixos de máquinas, engrenagens de máquinas, máquinas compressoras, máquinas ventiladoras, marteletes mecânicos, mecanismos de máquinas, molas de máquinas, motores de explosão, e de combustão, interna, compressores de ar, parafusos para máquinas, pistões para máquinas, placas partes de máquinas, platinados de motores, polias, rolamentos de motores, rotores, segmentos, tambores partes de máquinas, turbinas, valculas partes de máquinas, ventiladores partes de máquinas, virabrequins e volantes partes de máquinas.

Classe 8

Artigos: Aquecedores, bombas para gás, bules elétricos, chapas de aparelhos elétricos, chassis, chuveiros elétricos, combustores de gás, compressores, ferros elétricos para solda, ferros para passar a engomar, fogões, fornos e fogareiros.

Classe 11

Artigos: Artigos de ferro, esmaltado ou não, a saber: banheiras, bacias, bacias turcas, baldes, bules, bandejas, comadres, compadres, caçarolas, caldeirões, canudos, castiçais, chaleiras, cuspideiras, escumadeiras, grades, irrigadores, jarras, jarros, lavatórios, louças, maçanetas, mictórios, urinóis, panelas, pias de cozinha, comuns e de tipo americano, pratos, placas, puxadores, poenteiras, tabuleiros e tachos.

Classe 15

Artigos: Artefatos de cerâmica, porcelana, faiança, louça vidrada adornos, instalações sanitárias, a saber: aparelhos de chá, café e água, bacias, bidés, filtros, formas, frascos, fruteiras, garrafas, globos, jarros, latrinas, lavatórios, leiteiras, mictórios, meringas, pias, panelas, potes, pratos, recipientes, reservatórios, serviços de café, chá, jantar e refresco, talhas, tijelas, travessas, urinóis, vasilhames, vasos e xicaras.

Classe 16

Artigos: Material de construção a saber: azulejos, calhas de telhados, chapas para construção, colunas para construções, esquadrias, estacas, estruturas para construções, zuchês, grades, janejas, ladrilhos, lajes, lixeiras para construções, pisos, portas, portões, tubos de ventilação e venezianas.

Classe 21

Artigos: Veículos e suas partes integrantes, a saber: aros, automóveis, auto-caminhões e suas partes integrantes, carretas e suas partes integrantes, carrinhos de mão e suas partes integrantes, carrocerias e suas partes integrantes, carros-motores e suas partes integrantes, chapas para veículos, elevadores, freios de veículos, ônibus e suas partes integrantes, pick-ups e suas partes integrantes, rodas de veículos, trucks e suas

partes integrantes, tratores e suas partes integrantes, barcos e suas partes integrantes, carros-reboques e suas partes integrantes.

Classe 26

Artigos: Artefatos de madeira a saber: Cabides, cabos, caçambas, caixas, caixões, caixetas, caixetes, cruzetas, cunhas, degraus para escadas, dormentes, encontros, engrandados, escadas, estojos, estrados, formas, gamelas, grades, malas, molduras, palitos, painéis, palhetas para pintor, pipas, puxadores, recipientes, reservatórios, táboas para passar roupas, tambores, tampas, tonéis, trancas, tubos e vasilhames.

Classe 50

Atividade: Assistência, manutenção, abastecimento, limpeza, lubrificação, lavagem e polimento de veículos em geral.

Ns. 885.284/287

Douat

Requerente: Metalúrgica Douat S. A.
Local: Santa Catarina
Classe 15

Artigos: Artefatos de cerâmica porcelana, faiança, louça vidrada, adornos, instalações sanitárias, a saber: aparelhos de chá, café e água, bacias, bidés, filtros, formas, frascos, fruteiras, garrafas, globos, jarros, latrinas, lavatórios, leiteiras, mictórios, meringas, pias, panelas, potes, pratos, recipientes, reservatórios, serviços de café, chá, jantar e refresco, talhas, tijelas, travessas, urinóis, vasilhames, vasos e xicaras

Classe 21

Artigos: Veículos e suas partes integrantes, a saber: aros, automóveis, auto-caminhões e suas partes integrantes, barcos e suas partes integrantes, carretas e suas partes integrantes, carrinhos de mão e suas partes integrantes, carrocerias e suas partes integrantes, carros-motores e suas partes integrantes, carros-reboques e suas partes integrantes, chapas para veículos, elevadores, freios de veículos, ônibus e suas partes integrantes, pick-ups e suas partes integrantes, rodas de veículos, trucks e suas partes integrantes, tratores e suas partes integrantes.

Classe 26

Artigos: Artefatos de madeira a saber: cabides, cabos, caçambas, caixas, caixões, caixetas, caixetes, cruzetas, cunhas, degraus para escadas, dormentes, encontros, engrandados, escadas, estojos, estrados, formas, gamelas, grades, malas, molduras, palitos, painéis, palhetas para pintor, pipas, puxadores, recipientes, reservatórios, táboas para passar roupas, tambores, tampas, tonéis, trancas, tubos e vasilhames.

Classe 50

Atividade: Assistência, manutenção, abastecimento, limpeza, lubrificação, lavagem e polimento de veículos em geral.

Nº 885.288

POSTO Douat

Requerente: Metalúrgica Douat S. A.
Local: Santa Catarina
Classes: 21, 33, 45 e 47

Atividade: Representações, compra e venda de veículos, compra e venda de combustíveis, lubrificantes e material de limpeza, assistência, manutenção, abastecimento, limpeza, lubrificação, lavagem e polimento de veículos em geral.

Nº 885.289

Requerente: Metalúrgica Douat S. A.
Local: Santa Catarina
Classes: 6, 8, 11, 15, 16, 21, 26 e 23
Título

Nº 885.290/291

Requerente: Precisa - Participações, Empreendimentos, Comércio e Indústria S. A.
Local: São Paulo
Classe 1

Artigos: Corantes, elementos anti-oxidantes com ou sem anti-corrosivos, impermeabilizantes e solventes químicos ou não.

Classe 16

Artigos: Cal, cimento, gesso e impermeabilizantes.

Nº 885.292

Protensa

Requerente: Precisa - Participações, Empreendimentos, Comércio e Indústria S. A.
Local: São Paulo
Classe 16

Artigos: Materiais para construção, a saber: argila, areia, argamassas, blocos, calhas, cimento, cal, chapas, colunas, concreto, concreto armado, concreto protendido, esquadrias, estacas, estruturas, estuques, impremeabilizadores de argamassas, lajes, lajeotas, massas para parede, macadames, pilastras de concreto, pisos, produtos betumosos, produtos de base asfáltica, tubos de concreto e vigas.

Nº 885.293

ANINHÁ
Indústria Brasileira

Requerente: Trol S. A. Indústria e Comércio
Local: São Paulo
Classe 49

Artigos: Para distinguir brinquedos, jogos e passatempos em geral, artigos para fins exclusivamente desportivos: Automóveis, aviões de brinquedo, berrinhos, bonecas, bonecos, baralhos, bolas para todos os esportes, bilhares, carrinhos, canchões, chocinhos, carrinhos, canceliras para esporte, dominós, damas, discos de arremesso desportivos, dardos para lançamento, espingardas de brinquedo, figuras de aves e animais.

Joelheiras para esporte, jogos de futebol de mesa, luvas para esporte, miniaturas de utensílios domésticos, máscaras para esporte, nadadeiras para esporte, patins, patinetes, pões, petecas, revólveres de brinquedo, raquetes, snookers, trens, tenis de mesa, tómbolas, tamboretas, tacos, torzeleiras para esporte, tagontes para para salto e xadrês.

Nº 885.294

JOÃOZINHO

Indústria Brasileira

Requerente: Trol S. A. Indústria e Comércio
Local: São Paulo
Classe 49

Artigos: Para distinguir brinquedo, jogos e passatempos em geral, artigos para fins exclusivamente desportivos: Automóveis, aviões de brinquedo, berrinhos, bonecas, bonecos, baralhos, bolas para todos os esportes, bilhares, carrinhos, caminhões, chocalhos, carrocinhas, caneleiras para esporte, dominós, damas, discos de arremesso desportivos, dardos para lançamento, espingardas de brinquedo, figuras de aves e animais, joelheiras para esporte, jogos de futebol de mesa, luvas para esporte, miniaturas de utensílios domésticos, máscaras para esporte, nadadeiras para esporte, patins, patinetes, pões, petecas, revólveres de brinquedo, raquetes, snookers, trens, tenis de mesa, tómbolas, tamboretas, tacos, torzeleiras para esporte, vagontes, varas para salto e xadrês.

Nº 885.295

FLOOSTIK

Requerente: Laboratórios Ylang Sociedad Anónima Industrial Y Comercial
Local: Buenos Aires — República Argentina
Classe 48

Artigos: Acetona para toucador, afastadores de peles das unhas, águas de colônia, águas de rosas, águas de toucador em geral, águas perfumadas, alfinetes para cabelos, amido perfumado, amônia perfumada, aparelhos para alisar cabelos, aparelhos para barbear, aparelho para cortar cabelo, aparelhos para escovar cabelos, aparelhos para ondular cabelos, arminhos em pó, atomizadores de perfume, bandolina, baton, borrifadores de perfume, brilhantina, carmin, cera depilatória, cosméticos, crayon para maquiagem, cremes para toucador, cremes para massagem, cremes para pele, chelros, cílios postiços, corantes para cabelo, cortadores de unha, cristais de banho, dentífricos, depilatórios, desodorantes, esmaltes para unhas, essências perfumadas, estratos perfumados, escovas de toucador para banho, escovas de toucador para cabelos, escovas de toucador para cílios, escovas de toucador para pestanas, escovas de toucador para sombrancelhas, escovas de toucador para roupas, escovas de toucador para unhas, estoços de barba, estratos (perfumes), fios de limpeza de dente, fivelas para cabelo, fixadores para cabelo, fumigações perfumadas, ganchos para ondular cabelos, gelatina para toucador, gélias perfumadas, glicerina perfumada, goma para cabelo, grampos para cabelo, inalantes perfumados, incenso, lâminas para barba, lanolina perfumada, lápis para maquiagem para uso de toucador, lixas para sombrancelhas, leites para embelezar a pele, limas para unhas, líquidos para uso do toucador, lixas para unhas, loções para toucador, luvas para banhos, máquinas para alisar cabelo, máquinas para cortar cabelo

máquinas para secar cabelo, óleos para cabelo, óleos para pele (não medicinais), óleos perfumados, ondulações de cabelo, papéis perfumados, pastas dentífricos, pastas para barbear, pastas para cabelo, perfumes, pentes, perfumes em geral, perucas, pinturas para cabelo, bigodes, barbas e pestanas, pinturas para o rosto, pó de arroz, polidor de unhas, pós para limpeza dos dentes, pós para uso de toucador, preparados para cabelo, produtos para maquiagem, pulverizadores de perfumes, redes para cabelos, regeneradores não medicinais de cabelo, removedores de cutículas, rouge, sabões dentífricos, sabões para barba, sabões perfumados, sabonetes não medicinais, saboneteira, sachets, sais perfumados, secadores de cabelo, shampoos, tabletes para limpeza de unha, talco perfumado, tesoura para unhas, tinturas para cabelo, tónicos capilares não medicinais, tranças de cabelo, travessas para cabelo, unhas postiças, vaporizadores de perfume, vasos de toucador, vernizes para unhas, vinagre aromáticos.

Ns. 885.296/303

AZUL

Requerente: Siam-Util S. A. Indústrias Mecânicas e Metalúrgicas
Local: São Paulo
Classe 5

Artigos: Aço, adesivos metálicos, alcalinos metálicos, alpaca metal, alumínio, antimônio, barra metálica em bronze, carbono metálico, carbureto metálico, chapas metálicas em chumbo, cobre, cromo metal, duralumínio, estanho, ferro, gusa, hidrogênio, ímã natural, ferro magnético, latão, ligas metálicas, manganês, mercúrio, metais em bruto ou parcialmente trabalhados, níquel, osmio, ouro, pastas metálicas para solda, plaqué, platina, pós metálicos para solda, prata, rutênio, soldas metálicas, sucata de metal, tântalo, tiras metálicas para soldas, titânio, tungstênio metal, volfrâmio, volfrânio metal e zinco.

Classe 6

Artigos: Alavancas mecânicas, anéis partes de máquinas, aquecedores de máquinas, arranques de motores, aros de máquinas, bases de máquinas, barras de máquinas, blocos partes de máquinas, braçadeiras de máquinas, buchas de máquinas, cabeçotes de máquinas, caixas partes de máquinas, caldeiras de máquinas, camisas para máquinas, chumaceiras antifricção para máquinas, cilindros de máquinas, compressores, contrapesos de máquinas, cruzetas para máquinas, eixos de máquinas, engrenagens de máquinas, facas partes de máquinas, formas de máquinas, formas de máquinas, guindastes, máquinas amassadoras, máquinas batadeiras, máquinas cortadoras, máquinas de enformar, máquinas misturadoras, mecanismos de máquinas, moinhos, motores, pedais de máquinas, pistões de máquinas, polias, redutores para máquinas, rolos partes de máquinas, tornos, válvulas partes de máquinas, ventiladores, partes de máquinas e volantes, partes de máquinas.

Classe 8

Artigos: Amassadeiras de uso doméstico, amortecedores elétricos, aparelhos de ar refrigerado, aparelhos de controle de calor, aparelhos de controle de força, aparelhos de controle de movimento, aparelhos de cortar de uso doméstico, aparelhos de refrigeração, aquecedores, assadores, balcões frigoríficos, chaves automáticas, chaves de alavancas, estufas de aquecimento, indicadores de força, indicadores de peso, maçaricos, regadores automáticos, soldadores elétricos, torradores e válvulas elétricas.

Classe 11

Artigos — Aços para afiar, afiadores, alavancas, alicates, arrebitos, arruelas, braçadeiras, chaves de broca, chaves de fenda, chaves de parafuso, chaves em geral, engrenagens, esguichos, limas, manuais para rodas, parafusos, perfuradores, porcas, rebites, roscas, saca-pregos, serras, tarraças, taxas, tornos, torquesas, e trincos.

Classe 16

Artigos: Balcões quando construções, chapas para construções, esquadrias, grades, luvas de junção para construções, placas para pavimentação, portas, portões, prateleiras quando construções, vitrinas quando construções.

Classe 21

Artigos: Alavancas de câmbio, amortecedores de veículos, auto-caminhões e suas partes integrantes, braços para veículos, bregues, calotas, carrinhos de mão e suas partes integrantes, carrocerias, eixos de veículos, molas de veículos, para-choques de veículos, para-lama de veículos, pedais de câmbio, reboques e suas partes integrantes, rodas de veículos e vagões e suas partes integrantes.

Classe 38

Artigos: Blocos para anotações, blocos para correspondência, cartões de visitas, cheques em branco, duplicatas, envelopes, etiquetas, ofaturas, notas fiscais, papel carta, promissórias em branco, recibos em branco, talão de promissórias e talão de recibos.

Classe 40

Artigos: Armações sob forma de móveis, balcões em forma de móveis, prateleiras formando um móvel e vitrinas sob forma de móveis.

Nº 885.304

MINILEN

Ind. Brasileira

Requerente: Laboratórios Searle Sintético Ltda.
Local: São Paulo
Classe 3

Artigos: Um produto farmacêutico.

Nº 885.305

MINIPIL

Ind. Brasileira

Requerente: Laboratórios Searle Sintético Ltda.
Local: São Paulo
Classe 3

Artigos: Um produto farmacêutico.

Nº 885.306

NEOLEN

Ind. Brasileira

Requerente: Laboratórios Searle Sintético Ltda.
Local: São Paulo
Classe 3

Artigos: Um produto farmacêutico.

Nº 885.307

NIULEN

Ind. Brasileira

Requerente: Laboratórios Searle Sintético Ltda.
Local: São Paulo
Classe 3

Artigos: Um produto farmacêutico.

Nº 885.308

Mini-Colégio

Indústria Brasileira

Requerente: Anizio Alves da Silva
Local: Paraná
Classe 50

Serviços: Curso de ensino médio.

Nº 885.309

Mini-Técnico

INDÚSTRIA BRASILEIRA

Requerente: Anizio Alves da Silva
Local: Paraná
Classe 50

Serviços: Curso de ensino médio.

Nº 885.310

Mini-Ginásio

Indústria Brasileira

Requerente: Anizio Alves da Silva
Local: Paraná
Classe 50

Serviços: Curso de ensino médio.

Nº 885.311

Mini-Normal

INDÚSTRIA BRASILEIRA

Requerente: Anizio Alves da Silva
Local: Paraná
Classe 50

Serviços: Curso de ensino médio.

Nº 88.312

Mini-Comercial
INDÚSTRIA BRASILEIRA

Requerente — Anizio Alves da Silva
Local — Paraná
Classe — 50

Serviços — Curso de ensino médio.

Nº 885.313

Economia da Pólvora

Requerente — Indústria e Comércio Chiuchetta S. A.
Local — Santa Catarina
Classes — 11, 23 e 41
Sinal de propaganda

Nº 885.314

Boliviar
Indústria Brasileira

Requerente — Jacyr Beechat & Cia.
Local — Paraná
Classe — 36
Artigos — Alpercatas, chapéus, bonés, calçados, botas, botinas, gorros, chinélos, sapatos, polainas, perreiras, chuteiras e sandálias.

Nº 885.315



INDÚSTRIA BRASILEIRA

Requerente — Fipar S. A. Financiadora do Paraná — Crédito, Financiamento e Investimento
Local — Paraná
Classe — 50

Serviços — Financiamento, investimento, mercado de capitais, distribuição de títulos e valores mobiliários

Nº 885.316

Imobiliária
Coroados S. A.

Requerente — Imobiliária Coroados S. A.
Local — Paraná
Nome de empresa

Nº 885.317

Dubom
Indústria Brasileira

Requerente — Braz do Carmo Andrade
Local — Paraná
Classe — 41
Artigos: — Massas alimentícias

Nº 885.318

Ferro Velho Industrial

Requerente — Luiz Brambilla
Local — Paraná
Classes: — 5, 6 e 21
Sinal de propaganda

Nº 885.319

CROISSENCE

Requerente — Croissance — Planejamento para o Desenvolvimento S/C Ltda.

Local — São Paulo
Classe — 50

Prestação de serviços de execução de projetos de financiamento, planos de desenvolvimento e assessoria socioeconômica

Nº 885.320

RADIONBALL

Requerente — Elektrophysikalische Gesellschaft

Local — Com sede em Aarau, Suíça
Classe — 11

Artigos — Esferas metálicas, esferas de aço, com superfície temperada, nitrada ou beneficiada, de qualquer outro modo, esferas com superfície beneficiada com uma descarga luminosa elétrica, esferas para mancais e outros suportes; esferas em miniatura, esferas para canetas esferográficas.

Nº 885.321

Goldfaber

Requerente — A. W. Faber-Castell (Holding) A. G.

Local — Com sede em Grabs, Suíça
Classe — 17

Artigos — Artigos para escrever e desenhar, a saber: lápis, lápis de cor, lápis para cópias, canetas, canetas-tinteiro, lapiseiras, borrachas para apagar, borrachas de apagar em forma de lápis, canetas esferográficas, régua não graduada, régua para desenho, artigos para pintar e desenhar; giz para quadros negros; aparelhos de escritório e de contabilidade (exceto móveis).

Nº 885.322

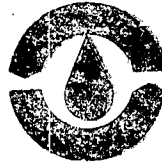

Requerente — Carioquímica Indústria e Comércio de Produtos Químicos Ltda.
Local — Guanabara

Classes: — 1 — 2 — 3 — 4 — 5 — 6 — 7 — 8 — 9 — 10 — 11 — 12 — 13 — 14 — 15 — 16 — 17 — 18 — 19 — 20 — 21 — 22 — 23 — 24 — 25 — 26 — 27 — 28 — 29 — 30 — 31 — 32 — 33 — 34 — 35 — 36 — 37 — 38 — 40 — 41 — 42 — 43 — 44 — 45 — 46 — 47 — 48 — 49 e 50.
Sinal de propaganda.

Nº 885.323

TUNES

Requerente: — Mars Limited
Local — Inglaterra
Classe: — 3

Artigos: — Substâncias alimentícias, medicamentosas, substâncias dietéticas e vitamínicas e complementos alimentares.

Nº 885.324

VIRGULINO FERREIRA DA SILVA
Vulgo: "L A M P E ã O"

MARIA CEA
Vulgo: "MARIA BONITA"

Requerente — Fouá Asderáos
Local — São Paulo
Classe: — 32

Artigos: — Almanaque, álbuns impressos, calendários, catálogos, crônicas impressas, designação de filmes, designação de peças teatrais, discursos impressos, folhetos impressos, folhinhas impressas, histórias impressas, jornais, livros, músicas impressas, criações impressas, peças cinematográficas, peças teatrais, poesias impressas, programas de circo, programas de rádio, programas de televisão, programas impressos, propaganda impressa escrita, prospectos impressos escritos, prosas impressas, publicações impressas, revistas impressas, romances impressos, roteiros impressos de filmes, roteiros impressos de peças teatrais, scripts de cinema, scripts de teatro, scripts de televisão e sueltos impressos.

Nº 885.325

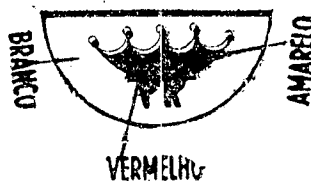

Requerente — Indústria e Comércio de Bebidas Porto Real Ltda.
Local: — Rio de Janeiro.
Classe: — 42
Sinal de propaganda

Nº 885.326

PORTO REAL
INDÚSTRIA BRASILEIRA

Requerente: — Indústria e Comércio de Bebidas Porto Real Ltda.
Local: — Rio de Janeiro.
Classe: — 42

Artigos: — Aguardente de cana, vinhos, anizes, aperitivos, bagacéiras, batidas, bitcer, brandy, cachaça, cervejas, chopp, cidras, conhaques, ferment, genbrá genebrá, whisky, gin, hidromel, alccólico, prati, licores, rum, quinaes, vovca, ponches e kummel.

Nº 885.327

CHINEZINHA
INDÚSTRIA BRASILEIRA

Requerente: — Indústria e Comércio de Bebidas Porto Real Ltda.
Local: — Rio de Janeiro.
Classe: — 42.

Artigos: — Aguardente de cana.

Nº 885.328

Canarinha
Indústria Brasileira

Requerente: — "Silimpex" — Importação e Exportação Ltda.
Local: — Guanabara.

Classe: — 8
Artigos: — Para distinguir e assinalar armações de óculos e óculos em geral.

Nº 885.329

Livraria Editora
Marco Ltda.

Requerente: — Livraria Editora Marco Ltda.
Local — Guanabara
Nome comercial.

Nº 885.330

CERVEJA FLICK — Fabricada hoje.
Para o seu paladar de hoje.

Requerente: — Ciguine — Companhia Baiana de Alimentos.
Local: — Bahia.
Classe: — 42.
Expressão de propaganda

Nº 885.331

« PLICK - Chopp » Fabricado
no mesmo dia que você consome

Requerente: — Ciquine — Companhia
Baiana de Alimentos.
Local: — Bahia.
Classe: — 42.
Expressão de Propaganda.

Nº 885.332

« PLICK - Você compra pela tarde »
o que foi fabricada pela manhã

Requerente: Ciquine — Companhia
Baiana de Alimentos
Local: Bahia
Classe 42
Expressão de Propaganda
885.333

« Propamed »

Indústria Brasileira

Requerente: « Propamed » — Propa-
ganda Médica Ltda.
Local: Guanabara

Classe 3

Artigos: Produtos e preparações químicas para serem usados na medicina e na farmácia, vacinas e bioculturas para serem usados na medicina e na farmácia

Nº 885.334

« PROPAMED »
Propaganda Médica Ltda.

Requerente: « Propamed » — Propa-
ganda Médica Ltda.
Local: Guanabara
Nome Comercial

Nº 885.335

ISRAEL

Indústria Brasileira

Requerente: Jacob Krin Vel Broder
Local: Piauí
Artigos: Café torrado e moído

Nº 885.336

SANTISTA-
INDÚSTRIA TÊXTIL
DO NORDESTE

Requerente: Santista — Indústria
Têxtil do Nordeste S. A.
Local: Pernambuco
Classes 22, 23, 24, 36 e 37
Título

Nº 885.337

Microflex

Requerente: Agfa — Gevaert
Aktiengesellschaft
Local: Leverkusen — Alemanha
Classe 8

Artigos: Máquinas e aparelhos foto-
gráficos e cinematográficos para tirar
e reproduzir, assim como as suas
peças

Nº 885.338

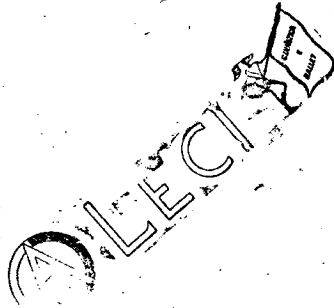

Requerente: Avelino Cândido
Martins
Local: Guanabara
Classe 35
Título

Nº 885.339



Requerente: Avelino Cândido
Martins
Local: Guanabara
Classe 50
Serviços: Ensino, teórico e prático,
de ginástica e ballet, assim como de
outras modalidades de esporte e
dança

Nº 885.340

ABEG - Associação dos Funcionários
do Banco do Estado da Guanabara

Requerente: ABEG — Associação dos
Funcionários do Banco do Estado da
Guanabara

Local: Guanabara
Nome Civil

Nº 885.341

SEGETELE

Indústria Brasileira

Requerente: Segetele Limitada —
Serviços Gerais de Telecomunicações
Local: Guanabara

Classe 8

Artigos: Alto-falantes, amperímetros,
amplificadores, antenas, aparelhos de
comunicação interna, aparelhos de
controle de som, de rádio, de sinali-
zação, de som, de televisão, fotote-
legráficos, radiofônicos, radiotelegrá-
ficos, reprodutores de imagens, repro-
dutores de sons, telefônicos, telegráfi-
cos, baterias, bobinas, câmaras de
televisão, chaves automáticas, elétri-
cas, magnéticas, comandos à distân-
cia, comutadores, condensadores, con-
versores, cristais de rádio, dials, equi-
pamentos de sinalização, estabiliza-
dores de voltagem, feders, fonógrafos,
fones, focalizadores para câmaras,
freqüentímetros, graduadores, grava-
dores, grupos conversores, indicadores
de detenção de curto-circuito, de
aparelhos elétricos, de corrente, de
tensão, interruptores, isoladores, fitas
isolantes, lâmpadas, microfones, me-
gafones, plugs, potenciômetros, pro-
jetores de luz, rádios, registradores de
tensão, relays, reômetros, reostatos,
resistências, retificadores, marcadores
elétricos

Nº 885.342

SEGETELE

Requerente: Segetele Limitada —
Serviços Gerais de Telecomunicações
Local: Guanabara

Classe 50

Serviços: Estudos, planejamentos,
instalações e manutenção de sistemas
telefônicos, de telecomunicações e de
televisão e respectivos serviços
correlatos

Nº 885.343



Requerente: Banco de Crédito
Nacional S. A.
Local: São Paulo

Classe 1

Substâncias e preparações químicas
usadas nas indústrias, na fotografia
e nas análises químicas. Substâncias
e preparações químicas anticorrosi-
vas e antioxidantes

Classe 2

Substâncias e preparações químicas
usadas na agricultura, na horticul-
tura, na veterinária e para fins
sanitários

Classe 3

Substâncias químicas, produtos
preparados para serem usados na me-
dicina ou na farmácia

Classe 4

Substâncias de origem animal, ve-
getal ou mineral, em bruto ou par-
cialmente preparadas, e não inclui-
das em outras classes

Classe 5

Metais não trabalhados ou parcial-
mente trabalhados, usados nas
indústrias

Classe 6

Máquinas e suas partes integrantes,
não incluídas nas classes 7, 10 e 17

Classe 7

Máquinas de agricultura e horticul-
tura e suas partes integrantes. Gran-
des instrumentos agrícolas, inclusive
tratores

Classe 8

Instrumentos de precisão, instrumen-
tos científicos, aparelhos de uso co-
mum, instrumentos e aparelhos didá-
ticos. Moldes de toda espécie, aces-
sórios de aparelhos elétricos (inclusi-
ve válvulas, lâmpadas, tomada, fios,
soquetes, etc.), aparelhos fotográfi-
cos, cinematográficos, máquinas fal-
tantes etc., discos gravados, e filmes
revelados

Classe 9

Instrumentos musicais e suas partes
integrantes, exceto máquinas falantes

Classe 10

Instrumentos, máquinas, aparelhos e
petrechos para a medicina, a arte
dentária, a cirurgia e a higiene, ex-
ceto os incluídos na classe 34; má-
quinas, aparelhos e instalações hos-
pitalares, de expurgo e fins análogos,
exceto móveis da cl. 40

Classe 11

Ferramentas de toda espécie (exceto
quando partes de máquinas), ferram-
en se cutelaria em geral. Pequenos
artigos de qualquer metal quando não
de outras classes

Classe 12

Botões e alfinetes comuns, fecho-
corredizos e demais miudezas de ar-
marinho não incluídas nas classes 13,
22, 24 e 48

Classe 13

Joalheria e artigos de metais precio-
sos, e suas imitações, usados como
adornos e não incluídos em outras
classes; pedras preciosas e suas
imitações

Classe 14

Vidro, cristal, e seus artefatos não
incluídos em outras classes

Classe 15

Artefatos de cerâmica (porcelana,
faiança, louça vidrada e outros), para
uso caseiro. Adorno, fins artísticos e
industriais, instalações sanitárias não
incluídas em outras classes

Classe 16

Material exclusivamente para cons-
trução e adorno de prédios, estradas,
etc., como cimento, azulejos, ladrí-
lhos, telhas, portas, janelas, etc., não
incluídos em outras classes. Papel
para forrar casa

Classe 17

Artigos, máquinas e instalações para
escritórios e desenho, não incluídos
nas classes 38 e 40

Classe 18

Armas, munições de guerra e caça.
Explosivos, fogos de artifícios

Classe 19

Animais vivos, inclusive aves, ovos
em geral, inclusive o bicho da seda

Classe 20
Petrechos móveis e aeronáuticos (calvas-vidas, âncoras, cintos de natação, bóias, pára-quadras, etc.)

Classe 21
Veículos e suas partes integrantes, exceto máquinas e motores

Classe 22
Fios em geral para telecagem e para uso comum. Linhas de costura, para bordar, para tricotagem etc. (exceto barbante)

Classe 23
Tecidos em geral

Classe 24
Artefatos de algodão, cânhamo, linho, juta, seda, lã e outras fibras, não incluídas nas demais classes

Classe 25
Imagens e gravuras, estátuas, estatuetas, estampas, manequins e análogos. Quaisquer obras de pintura e escultura não incluídas em outras classes

Classe 26
Artefatos de madeira, osso ou marfim, não incluídos em outras classes

Classe 27
Artefatos de palha ou fibra, não incluídas em outras classes

Classe 28
Artefatos e produtos acabados de origem animal, vegetal e mineral não incluídos em outras classes; artefatos de substâncias químicas não incluídos em outras classes

Classe 29
Escovas comuns (não incluídas nas classes 6, 11, 17 e 48), espanadores e vassouras

Classe 30
Guarda-chuvas, bengalas e suas partes integrantes.

Classe 31
Tendas, lonas, corcoias de transmissão de toda espécie, cordalhas e barbantes. Material de vedação e mangueira

Classe 32
Jornais, revistas e publicações em geral. Albums, programas radiofônicos. Peças teatrais e cinematográficas

Classe 34
Tapetes, cortinas e panos para assoalhos e paredes. Linóleos, oleados e encerados, inclusive para instalações hospitalares

Classe 35
Couro e peles preparados ou não. Artefatos de couros e peles não incluídos em outras classes

Classe 36
Artigos de vestuário de toda sorte, inclusive de esporte, e para crianças (fraldas, cueiros etc.)

Classe 37
Roupa de cama e mesa, inclusive cobertores. Toalhas de uso pessoal, panos de prato e análogos

Classe 38
Papel e seus artefatos, livros não impressos, etc., não incluídos nas classes 16, 14 e 49

Classe 39
Artefatos de borracha e de guta percha não incluídos em outras classes

Classe 40
Móveis de metal, vidro ou madeira, estofado ou não. Colchões, travesseiros e acolchoados para móveis

Classe 41
Substâncias alimentícias e seus preparados. Ingredientes de alimentos. Essências alimentícias

Classe 42
Bebidas alcoólicas e fermentadas, não incluídas na classe 3

Classe 43
Refrescos e águas naturais e artificiais, usadas como bebidas, não incluídas na classe 3

Classe 44
Tabaco manufaturado ou não. Artigos para fumantes, exceto papel (classe 38)

Classe 45
Sementes e mudas para a agricultura, horticultura e a floricultura, flores naturais

Classe 46
Velas, fósforos, sabão comum e detergentes, amido, anil e preparações para a lavanderia. Artigos para conservar e polir

Classe 47
Combustíveis, lubrificantes e substâncias e produtos destinados à iluminação e ao aquecimento

Classe 48
Perfumarías, cosméticos, dentífricos, sabonetes e preparados para o cabelo. Artigos de toucador e escovas para os dentes, unhas, cabelo e roupa

Classe 49
Jogos de toda a espécie. Brinquedos e passatempos; petrechos e artigos para fins exclusivamente desportivos, exceto vestuário

Nº 885.344

BANCO DE CRÉDITO NACIONAL

p/ Aracaju

Requerente: Banco de Crédito Nacional S. A.
Local: Aracaju
Classe 33
Título

Nº 885.345

BANCO DE CRÉDITO NACIONAL

p/ Belém

Requerente: Banco de Crédito Nacional S. A.
Local: Belém
Classe 33
Título

Nº 885.546

BANCO DE CRÉDITO NACIONAL

p/ B. Horizonte

Requerente: Banco de Crédito Nacional S. A.
Local: Belo Horizonte
Classe 33
Título

Nº 885.347

BANCO DE CRÉDITO NACIONAL

p/ Boa Vista

Requerente: Banco de Crédito Nacional S. A.
Local: Boa Vista
Classe 33
Título

Nº 885.548

BANCO DE CRÉDITO NACIONAL
p/ Brasília

Requerente: Banco de Crédito Nacional S. A.
Local: Brasília
Classe 33
Título

Nº 885.349

BANCO DE CRÉDITO NACIONAL
p/ Campinas

Requerente: Banco de Crédito Nacional S. A.
Local: Campinas
Classe 33
Título

Nº 885.350

BANCO DE CRÉDITO NACIONAL
p/ Cuiabá

Requerente: Banco de Crédito Nacional S. A.
Local: Cuiabá
Classe 33
Título

Nº 885.351

BANCO DE CRÉDITO NACIONAL
p/ Curitiba

Requerente: Banco de Crédito Nacional S. A.
Local: Curitiba
Classe 33
Título

Nº 885.352

BANCO DE CRÉDITO NACIONAL
p/ Florianópolis

Requerente: Banco de Crédito Nacional S. A.
Local: Florianópolis
Classe 33
Título

Nº 885.353

BANCO DE CRÉDITO NACIONAL
p/ Fortaleza

Requerente: Banco de Crédito Nacional S. A.
Local: Fortaleza
Classe 33
Título

Nº 885.354

BANCO DE CRÉDITO NACIONAL
p/ Goiânia

Requerente: Banco de Crédito Nacional S. A.
Local: Goiânia
Classe 33
Título

Nº 885.355

BANCO DE CRÉDITO NACIONAL
p/ Guarulhos

Requerente: Banco de Crédito Nacional S. A.
Local: Guarulhos
Classe 33
Título

Nº 885.356

BANCO DE CRÉDITO NACIONAL
p/ João Pessoa

Requerente: Banco de Crédito Nacional S. A.
Local: João Pessoa
Classe 33
Título

Nº 885.357

BANCO DE CRÉDITO NACIONAL
p/ Jundiaí

Requerente: Banco de Crédito Nacional S. A.
Local: Jundiaí
Classe 33
Título

Nº 885.358

BANCO DE CRÉDITO NACIONAL
p/ Macapá

Requerente: Banco de Crédito Nacional S. A.
Local: Macapá
Classe 33
Título

Nº 885.359

BANCO DE CRÉDITO NACIONAL
p/ Maceió

Requerente: Banco de Crédito Nacional S. A.
Local: Maceió
Classe 33
Título

Nº 885.360

BANCO DE CRÉDITO NACIONAL
p/ Manaus

Requerente: Banco de Crédito Nacional S. A.
Local: Manaus
Classe 33
Título

Nº 885.361

BANCO DE CRÉDITO NACIONAL
p/ Marília

Requerente: Banco de Crédito Nacional S. A.
Local: Marília
Classe 33
Título

Nº 885.362

BANCO DE CRÉDITO NACIONAL

p/ Natal

Requerente: Banco de Crédito Nacional S. A.
Local: Natal
Classe 33
Título

Nº 885.363

BANCO DE CRÉDITO NACIONAL

p/ Niteroi

Requerente: Banco de Crédito Nacional S. A.
Local: Niterói
Classe 33
Título

Nº 885.364

BANCO DE CRÉDITO NACIONAL

p/ Petrópolis

Requerente: Banco de Crédito Nacional S. A.
Local: Petrópolis
Classe 33
Título

Nº 885.365

BANCO DE CRÉDITO NACIONAL

p/ Ptª Alegre

Requerente: Banco de Crédito Nacional S. A.
Local: Pôrto Alegre
Classe 33
Título

Nº 885.366

BANCO DE CRÉDITO NACIONAL

p/ Porto Feliz

Requerente: Banco de Crédito Nacional S. A.
Local: Pôrto Feliz
Classe 33
Título

Nº 885.367

BANCO DE CRÉDITO NACIONAL

p/ Porto Velho

Requerente: Banco de Crédito Nacional S. A.
Local: Pôrto Velho
Classe 33
Título

Nº 885.368

BANCO DE CRÉDITO NACIONAL

p/ Recife

Requerente: Banco de Crédito Nacional S. A.
Local: Recife
Classe: 33 — Título

Nº 885.369

BANCO DE CRÉDITO NACIONAL

p/ Remedio

Requerente: Banco de Crédito Nacional S. A.
Local: Remedio
Classe: 33 — Título

Nº 885.370

BANCO DE CRÉDITO NACIONAL

p/ RIO BRANCO

Requerente: Banco de Crédito Nacional S. A.
Local: Rio Branco
Classe: 33 — Título

Nº 885.371

BANCO DE CRÉDITO NACIONAL

p/ Rio de Janeiro

Requerente: Banco de Crédito Nacional S. A.
Local: Guanabara
Classe: 33 — Título

Nº 885.372

BANCO DE CRÉDITO NACIONAL

p/ Salto

Requerente: Banco de Crédito Nacional S. A.
Local: Salto
Classe: 33 — Título

Nº 885.373

BANCO DE CRÉDITO NACIONAL

p/ Salvador

Requerente: Banco de Crédito Nacional S. A.
Local: Salvador
Classe: 33 — Título

Nº 885.374

BANCO DE CRÉDITO NACIONAL

p/ Santos

Requerente: Banco de Crédito Nacional S. A.
Local: Santos
Classe: 33 — Título

Nº 885.375

BANCO DE CRÉDITO NACIONAL

p/ Santo André

Requerente: Banco de Crédito Nacional S. A.
Local: Santo André
Classe: 33 — Título

Nº 885.376

BANCO DE CRÉDITO NACIONAL

p/ São Bernardo do Campo

Requerente: Banco de Crédito Nacional S. A.
Local: São Bernardo do Campo
Classe: 33 — Título

Nº 885.377

BANCO DE CRÉDITO NACIONAL

p/ São Caetano do Sul

Requerente: Banco de Crédito Nacional S. A.
Local: São Caetano do Sul
Classe: 33 — Título

Nº 885.378

BANCO DE CRÉDITO NACIONAL

p/ São Luiz

Requerente: Banco de Crédito Nacional S. A.
Local: São Luiz
Classe: 33 — Título

Nº 885.379

BANCO DE CRÉDITO NACIONAL

p/ São Paulo

Requerente: Banco de Crédito Nacional S. A.
Local: São Paulo
Classe: 33 — Título

Nº 885.380

BANCO DE CRÉDITO NACIONAL

p/ Terezina

Requerente: Banco de Crédito Nacional S. A.
Local: Terezina
Classe: 33 — Título

Nº 885.381

BANCO DE CRÉDITO NACIONAL

p/ Vitória

Requerente: Banco de Crédito Nacional S. A.
Local: Vitória
Classe: 33 — Título

Ns. 885.382-86



Requerente: Indústria Tapetes Atlântida S. A. — ITA
Local: São Paulo

Para distinguir e assinalar: Substâncias de origem animal vegetal ou mineral, em bruto ou parcialmente preparadas e não incluídas em outras classes, da classe 4

Para distinguir e assinalar: Material exclusivamente para construção e adorno de prédio, estradas, como cimento; azulejos; ladrilhos; telhas; portas; janelas e papel para forrar casa; da classe 16

Para distinguir e assinalar: Artefatos de palha ou fibra; da.

Para distinguir e assinalar: Artefatos de borracha e de guta-percha da classe 39

Para distinguir e assinalar: Perfumarias; cosméticos; dentifícios; sabonetes e preparados para o cabelo. Artigos de toucador e escovas para os dentes; unhas; cabelo e roupa; da classe 48

Nº 885.387

MASSAGE

Indústria Brasileira

Requerente: Malharia. Irmãos Daher Daud S. A.
Local: São Paulo

Para distinguir e assinalar: Meias em geral da classe 36

Nº 885.388



Indústria e Comércio de Essências e Concentrados Aromáticos GEL Ltda.

Local: Guanabara

Para distinguir e assinalar: Pó para sorvete, concentrado para refrigerantes, corantes para gêneros alimentícios, aromas de frutas e sorvetes, da classe 41

Nº 885.389

"COMPRE 1 LEVE 2"

Eron Indústria e Comércio de Tecidos Sociedade Anônima

Local: São Paulo

Classes 8, 36 e 23 — Frase

Nº 885.390

**PUBLISIAN**

Requerente: PUBLISIAN Propaganda Limitada

Local: São Paulo

Classe: 50

Artigos: Propaganda e publicidade em geral, promoção de vendas, confecções de impressos em geral de cartazes e de folhetos promocionais

Nº 885.391

Hotel Santa Isabel

Requerente: Sociedade Agrícola Santa Isabel Limitada
Local: São Paulo
Classé: 33 — Título de Estabelecimento
Nº 885.392/393

Os Vikings

Requerente: Restaurante Escandinavo Sociedade Anônima
Local: São Paulo
Classe: 41
Artigos: Para distinguir: Amendoim, angu, arroz, aveia, bacalhau, bolos, bolachas, bombons, café, camarão canjica, caramelos, castanhas, carnes, chá, coalhada, churrascos, compotas, cremes, fubás, leite, biscoitos, massas alimentícias, manteiga, mariscos, doces em lata, melados, ovos, pão, pudins, queijos, sorvetes
Classe: 43

Artigos: Para distinguir: Águas gasosas, refrigerantes, garapa, groselha, refrescos, sodas, sucos de frutas
Nº 885.394

SURF
INDÚSTRIA BRASILEIRA

Requerente: Malharia e Confecções Sport Chic Ltda.
Local: Guanabara
Classe: 36

Artigos: Aventais, blusas, calças, camisas, cuecas, calções, capotes, calças para senhoras e meninas, combinações, meias, maillots, pijamas, saias, «shorts», roupas feitas, vestidos e tailleurs
Nº 885.395

DE-DE-TIZON
INDÚSTRIA BRASILEIRA

Requerente: Vassilios Venieris
Local: Guanabara
Classe: 2
Artigos: Inseticidas

Nº 885.396

D-D-TIZAÇÃO
INDÚSTRIA BRASILEIRA

Requerente: Vassilios Venieris
Classe: 2
Artigos: Inseticidas
Nº 885.397

ENGMEC - ENGENHARIA MECANICA DE PROJETOS, ADMINISTRAÇÃO E CONSTRUÇÃO LTDA.

Requerente: Engmec — Engenharia Mecânica de Projetos, Administração e Construção Ltda.
Local: Minas Gerais
Nome de Empresa
Nº 885.398



Requerente: GL Instalações Elétricas Limitada
Local: São Paulo
Classe: 50
Artigos: Para distinguir: Os serviços de instalações elétricas
Nº 885.399

P A R I S I A N

Requerente: Elcio Augusto Gomes Pinto
Local: São Paulo
Classe: 50
Artigos: Serviço de importação e exportação, compra e venda de artigos nacionais e estrangeiros, serviços de boutique
Nº 885.400

LIVRARIA DUAS CIDADES LTDA

Requerente: Livraria Duas Cidades Limitada
Local: São Paulo
Nome de Empresa
Nº 885.401



Requerente: Livraria Duas Cidades Limitada
Local: São Paulo
Classe: 32
Artigos: Jornais, revistas e publicações em geral, álbuns, programas radiofônicos, peças teatrais e cinematográficas, Artigos impressos, almanaques, álbuns

impresos, anuários, calendários, catálogos, crônicas impressas, designação de filmes, designação de peças teatrais, discursos impressos, folhetos impressos, folhinhas impressas, histórias impressas, orações impressas, peças cinematográficas, peças teatrais, poesias impressas, programas de circo, programas de rádio, programas de televisão, programas impressos, propaganda impressa escrita, prospectos impressos escritos, prosas impressas, publicações impressas, revistas impressas, romances impressos, roteiros impressos de filmes, roteiros impressos de peças teatrais, «scripts» de cinema, scripts de teatro, scripts de televisão, sueltos impressos

Nº 885.402

Edifício Boavizinhança

Requerente: Condomínio do Edifício Boavizinhança
Local: Guanabara
Classe: 33 — Título
Nº 885.403

COOPERATIVA DE TRABALHO EDUCACIONAL DE SÃO PAULO LTDA.

Requerente: Cooperativa de Trabalho Educacional de São Paulo Limitada
Local: São Paulo
Nome de Empresa
Nº 885.4404

CONJUNTO THE PEPPER'S

Requerente: Aquidjo Sebastião da Silva
Local: Guanabara
Classes: 32, 33 e 50
Atividade: Conjunto Musical
Nº 885.405

POP-CAR

Amortecedores Bonsucesso Ltda.
Local: Guanabara
Classe: 32 — Título

Nº 885.406

Caramelos Balela

Requerente: Edmo Frossard Paixão
Local: Guanabara
Classe: 41
Artigos: Balas, caramelos de leite, chocolate, manteiga e de mel

Nº 885.407

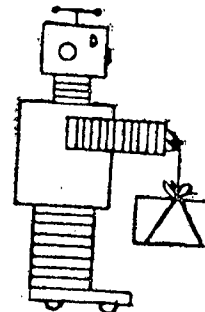

Requerente: — Humana Transportes Rápidos Ltda.
Local: — São Paulo
Classe: — 50

Serviços: — Transportes rodoviários de cargas em geral.

Nº 885.408

VACIGUANIDIN
INDÚSTRIA BRASILEIRA

Requerente: — Hormoquímico S. A.
Local: — São Paulo
Classe: — 3.
Artigos: — Um preparado farmacêutico indicado no tratamento das distenterias bacilares e das enterites e suas manifestações

Nº 885.408



Requerente: — Laboratórios Reunidos Paraná Ltda.
Local: — Paraná.

Classe: — 3.

Artigos: — Um produto farmacêutico indicado no tratamento das anemias.

Nº 885.410



Requerente: — Laboratórios Reunidos Paraná Ltda.

Local: — Paraná.

Classe: — 3.

Artigos: — Um produto farmacêutico indicado como medicação auxiliar no tratamento dos reumatismos e nevralgias.

Nº 885.411

Wildor

Indústria Brasileira

Requerente: — Shiller, Brixen & Cia. Ltda.

Local: — Pôrto Alegre.

Classe: — 3.

Artigos: — Um produto farmacêutico indicado como antitérmico e analgésico.

Nº 885.412

OS SOMBRAS

CONJUNTO MUSICAL

Requerente: — Vanderli de Lacerda Turle

Local: — Guanabara.

Classes: — 32, 33 e 50.

Atividade: — Conjunto musical

Nº 885.418

ANESTEC

Requerente: — Anestec — Importação e Exportação Ltda.
Local: — Guanabara.

Classe: — 50

Aplicação: — Importação e Comércio de materiais cirúrgicos e hospitalares.

Nº 885.414

FONOLA

INDÚSTRIA BRASILEIRA

Requerente: — Feigenson S. A. — Indústria e Comércio.

Local: — Guanabara.

Classe: — 8.

Artigos: — Antenas, aparelhos amplificadores, aparelhos de rádio, aparelhos toca-discos, fonógrafos, gramofonos, rádios, e televisões.

Nº 885.416

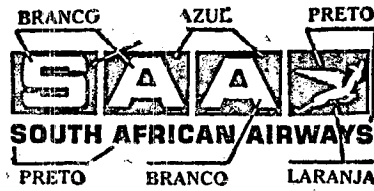

Requerente: — South African Airways.

Local: — Joanesburgo — Africa do Sul.

Classe: — 50.

Gênero de atividade: — Serviço de transportes aéreos internacionais.

Nº 885.416

SOUTH AFRICAN AIRWAYS

Requerente: — South African Airways.

Local: — Joanesburgo — Africa do Sul.

Nome comercial.

Nº 885.417

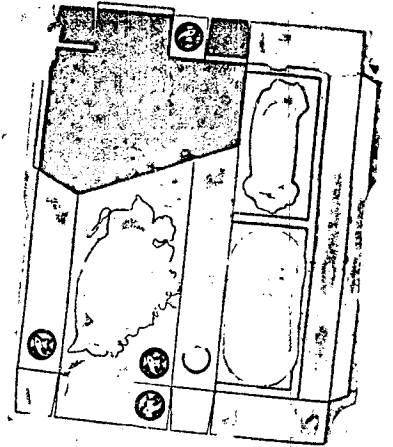

Requerente: — Indústria Rio-Grandeense de Pescado S. A.

Local: — Rio Grande do Sul.

Classe: — 41.

Artigos: — No classe.

Nº 885.418

CHANTRÉ

Requerente: — Chantré & Cie.
Local: — Em Nieder-Olm near Mainz, Rep. Fed. Alemã.

Classe: — 42.

Artigos: — Aguardente, aniz, aperitivos, bagaceira, batidas, brandy, bitter; cabeça, servejas, cidra, conhaque; extrato de malte fermentado; fernet; genebra, gengibirra, gin, ginger; kirsch, kummel; licores; marasquinhos; nectar; piperment, ponches; rom; sucos de frutas com álcool; vinhos, vodka, whisky.

Nº 885.419

Fungitrol

Requerente: — Tenneco Chemicals Inc.

Local: Nova York, U.S.A.

Classe: — 1.

Artigos: — Na classe.

Nº 885.420-421

COPERSUCAR

Indústria Brasileira

Requerente: — Cooperativa Central dos Produtores de Açúcar e Alcool do Estado de São Paulo.

Local: — São Paulo

Classe: — 32.

Artigos: — Agendas, anuários, álbuns impressos, almanaques, boletins, catálogos, calendários, folhetos, folhinhas, jornais, revistas, programas de rádio, televisão, cinema, rádio-televisão, peças cinematográficas, publicidade em geral.

Classe: — 41.

Artigos: — Açúcar sob todas as formas, como alimento e ingredientes de alimentos.

REVISTA TRIMESTRAL

DE

JURISPRUDÊNCIA

DO

SUPREMO TRIBUNAL FEDERAL

Vol. 48 (Págs. 275-534) maio de 1969

PREÇO NCr\$ 7,00

A VENDA

Na Guanabara

Avenida Rodrigues Alves nº 1

Agência 1:

Ministério da Fazenda

Atende-se a pedidos pelo Serviço de Reembolso Postal

Em Brasília

Na sede do D.I.N.

PREÇO DO NÚMERO DE HOJE: NCr\$ 0,16