ISSN 1415-1545

DIÁRIO OFICIAL DA UNIÃO

República Federativa do Brasil — Imprensa Nacional

Ano XLII Nº 196

Brasília - DF, quinta-feira, 11 de outubro de 2001 R$ 0,30

Sumário

PÁGINA

Atos do Poder Executivo 1
Presidência da República 1
Ministério da Justiça 2
Ministério da Defesa 2
Ministério da Fazenda 6
Ministério dos Transportes 9
Ministério da Educação 10
Ministério da Cultura 14
Ministério do Trabalho e Emprego 14
Ministério da Previdência e Assistência Social 15
Ministério da Saúde 16
Ministério do Desenvolvimento, Indústria e Comércio Exterior 17
Ministério de Minas e Energia 18
Ministério do Planejamento, Orçamento e Gestão 18
Ministério das Comunicações 19
Ministério da Ciência e Tecnologia 20
Ministério do Meio Ambiente 20
Ministério da Integração Nacional 26
Ministério do Desenvolvimento Agrário 27
Ministério Público da União 27
Tribunal de Contas da União 28
Poder Legislativo 28
Poder Judiciário 28

Atos do Poder Executivo

MINISTÉRIO DA JUSTIÇA

DECRETO DE 10 DE OUTUBRO DE 2001

O PRESIDENTE DA REPÚBLICA, de acordo com o art. 141, inciso I, da Lei nº 8.112, de 11 de dezembro de 1990, em cumprimento à decisão proferida nos autos do Agravo de Instrumento nº 37.484, em trâmite perante o Tribunal Regional Federal da 5ª Região, e tendo em vista o que consta dos Processos nºs 08001.003869/2001-05 e 08001.005688/2001-13,

TORNA SEM EFEITO

o Decreto de 24 de agosto de 2001, publicado no Diário Oficial da União do dia 27 de agosto de 2001, Seção 2, que reintegrou JOSÉ ROBERTO PAES DE LIRA, no cargo de Agente de Polícia Federal do Quadro de Pessoal do Departamento de Polícia Federal do Ministério da Justiça.

Brasília, 10 de outubro de 2001; 180º da Independência e 113º da República.

FERNANDO HENRIQUE CARDOSO
José Gregori

Presidência da República

DESPACHOS DO PRESIDENTE DA REPÚBLICA

GABINETE DE SEGURANÇA INSTITUCIONAL DA PRESIDÊNCIA DA REPÚBLICA

Exposição de Motivos

Nº 64, de 10 de outubro de 2001. "Autorizo. Em 10.10.2001."

Nº 65, de 10 de outubro de 2001. "Autorizo. Em 10.10.2001."

MINISTÉRIO DA JUSTIÇA

Processo nº 08004.002516/98-48. Pedido formulado por HEUZERILA BORGES, no sentido de que seja reconsiderada sua demissão do serviço público, efetivada pelo Decreto de 5 de novembro de 1998, publicado no Diário Oficial da União do dia seguinte, Seção 2. Em face das informações, indefiro. Em 10 de outubro de 2001.

MINISTÉRIO DA INTEGRAÇÃO NACIONAL

Processo nº 59430.003872/2000-11. Processo Administrativo Disciplinar instaurado no âmbito da extinta Superintendência do Desenvolvimento da Amazônia - SUDAM. Proposta no sentido de converter em destituição de cargo em comissão a exoneração, a pedido, do ex-Superintendente do órgão, JOSÉ ARTUR GUEDES TOURINHO. Em razão de idêntica penalidade já haver sido aplicada em decorrência do Processo nº 59430.003604/2000-07, conforme Decreto de 24 de abril de 2001, publicado no Diário Oficial da União do dia seguinte, Seção 2, cabe a anotação da ocorrência nos registros funcionais. Em face das informações, aprovo. Em 10 de outubro de 2001.

CASA CIVIL

PORTARIA Nº 29, DE 10 DE OUTUBRO DE 2001

O CHEFE DA CASA CIVIL DA PRESIDÊNCIA DA REPÚBLICA, no uso de suas atribuições, e tendo em vista o disposto no art. 1º, parágrafo único, da Portaria Interministerial nº 023, de 20 de agosto de 2001, resolve:

D E S I G N A R

SÉRGIO EDUARDO DE FREITAS TAPETY, da Subchefia para Assuntos Jurídicos da Casa Civil da Presidência da República, para compor o Grupo de Trabalho 2, em substituição a João Francisco Aguiar Drumond.

PEDRO PARENTE

SECRETARIA EXECUTIVA
IMPRENSA NACIONAL

PORTARIA Nº 185, DE 4 DE OUTUBRO DE 2001

O DIRETOR-GERAL DA IMPRENSA NACIONAL, no uso da atribuição que lhe confere o artigo 6º, inciso XIV, do Regimento Interno, aprovado pela Portaria nº 011, de 09 de maio de 2001, do Chefe da Casa Civil da Presidência da República, e tendo em vista o artigo 9º do Decreto nº 2.251, de 12 de junho de 1997, resolve:

Conceder Pensão Vitalícia, de acordo com os artigos 215 e 217, item I, alínea "c", da Lei nº 8.112/90, a **JAIR RORIZ**, companheiro de **MARIA DE LOURDES GUERRA PEREIRA**, matrícula nº 440.840, no cargo de Auxiliar Operacional de Serviços Diversos , Classe C, Padrão VI, a partir de 30 de maio de 2001, data do óbito da ex-servidora (Processo IN nº 08040.001485/2001-83).

CARLOS ALBERTO GUIMARÃES BATISTA DA SILVA

(Of. El. nº 19/2001)

SECRETARIA DE ADMINISTRAÇÃO

PORTARIAS DE 10 DE OUTUBRO DE 2001

O SECRETÁRIO DE ADMINISTRAÇÃO DA CASA CIVIL DA PRESIDÊNCIA DA REPÚBLICA, no uso da competência que lhe foi subdelegada pelo art. 1º da Portaria nº 223, de 31 de março de 1999, do Chefe da Casa Civil da Presidência da República, e tendo em vista o disposto no inciso I do art. 1º do Decreto nº 3.362, de 10 de fevereiro de 2000, resolve:

Nº 929 - **NOMEAR**

JANDYR MAYA FAILLACE NETO, para exercer o cargo de Assessor na Subchefia para Assuntos Jurídicos da Casa Civil da Presidência da República, código DAS 102.4, ficando exonerado do que atualmente ocupa.

O SECRETÁRIO DE ADMINISTRAÇÃO DA CASA CIVIL DA PRESIDÊNCIA DA REPÚBLICA, no uso da competência que lhe foi subdelegada pelo art. 1º da Portaria nº 223, de 31 de março de 1999, do Chefe da Casa Civil da Presidência da República, e tendo em vista o disposto no inciso III do art. 1º do Decreto nº 3.362, de 10 de fevereiro de 2000, resolve:

Nº 930 - **DESIGNAR**

CARLOS ROBERTO BRANDÃO, para exercer a função de Assistente, código GR-IV na Secretaria-Executiva do Programa Comunidade Solidária da Casa Civil da Presidência da República, ficando dispensado da que atualmente ocupa.

ARI MATOS CARDOSO

GABINETE DE SEGURANÇA INSTITUCIONAL
AGÊNCIA BRASILEIRA DE INTELIGÊNCIA
DIRETORIA EXECUTIVA DE
PLANEJAMENTO E COORDENAÇÃO

PORTARIA Nº 33, DE 9 DE OUTUBRO DE 2001

O Diretor do Centro de Pessoal da Diretoria Executiva de Planejamento e Coordenação da Agência Brasileira de Inteligência do Gabinete de Segurança Institucional da Presidência da República resolve:

Conceder aposentadoria voluntária ao servidor matrícula nº 21390, conforme processo nº 01180008447/96.
Publicado de acordo com o artigo 9º da Lei nº 9.883/99.

JAIRE BRITO PRIETO

ADVOCACIA-GERAL DA UNIÃO

PORTARIAS DE 10 DE OUTUBRO DE 2001

O **ADVOGADO-GERAL DA UNIÃO**, usando da competência que lhe foi delegada pelo Decreto nº 3.362, de 10 de fevereiro de 2000, e o disposto no § 2º do art. 13 da Medida Provisória nº 2.180-35, de 24 de agosto de 2001, in D.O. de 27 de agosto de 2001, resolve:

Nº 944 - **NOMEAR**

REGINA MAURA BARUZZI para exercer, interinamente, o cargo em comissão de Coordenador-Geral, código DAS 101.4, do Gabinete do Advogado-Geral da União.

Nº 945 - **NOMEAR**

MARIANA SOARES para exercer, interinamente, o cargo em comissão de Coordenador-Geral, código DAS 101.4, do Gabinete do Advogado-Geral da União e auxiliar nas atividades da Consultoria-Geral da União.

O **ADVOGADO-GERAL DA UNIÃO**, usando da faculdade que lhe confere o art. 69 da Lei Complementar nº 73, de 10 de fevereiro de 1993, resolve:

Nº 946 - Designar CARLA GIOVANA CONTELLI LEMOS, Assistente Jurídico, como representante judicial da União, para atuar na área de competência e sob a supervisão da Procuradoria Jurídica do Instituto Brasileiro do Meio Ambiente e dos Recursos Naturais Renováveis - IBAMA no Estado da Bahia.

GILMAR FERREIRA MENDES

(Of. El. nº 1.794/2001)

Ministério da Justiça

GABINETE DO MINISTRO

PORTARIAS DE 10 DE OUTUBRO DE 2001

O MINISTRO DE ESTADO DA JUSTIÇA, de acordo com o art. 1º, inciso I, do Decreto nº 3.035, de 27 de abril de 1999, art. 43, incisos XI, XLVIII e L e art. 48, "caput" e inciso II, da Lei nº 4.878, de 3 de dezembro de 1965, art. 364, incisos XI, XLVIII e L, art. 383, inciso X, do Decreto nº 59.310, de 27 de setembro de 1966, art. 132, inciso IV, da Lei 8.112, de 11 de dezembro de 1990 e art. 11 caput e inciso I, da Lei nº 8.429, de 2 de junho de 1992, e tendo em vista o que consta do Processo n º 08200.006.803/00-15, resolve:

Nº 931 - Demitir JOSÉ ROBERTO LOPES COSTA, matrícula SIAPE nº 174.867, do cargo de agente de polícia federal do Quadro de Pessoal do Departamento de Polícia Federal do Ministério da Justiça, por cometer a pessoa estranha à repartição, fora dos casos previstos em lei, o desempenho de encargo que lhe competia; prevalecer-se, abusivamente, da condição de funcionário policial; dar causa, intencionalmente, ao extravio de documentos pertencentes à repartição, confiados à sua guarda, e improbidade administrativa, observando-se, em conseqüência as disposições do art. 137, parágrafo único, da Lei nº 8.112, de 11 de dezembro de 1990.

O MINISTRO DE ESTADO DA JUSTIÇA, de acordo com o art. 1º, inciso I, do Decreto nº 3.035, de 27 de abril de 1999, art.7º inciso VI e art. 15 do Decreto-Lei nº 2.320, de 20 de janeiro de 1987, item 1.02 caput e inciso VI, item 1.04 do Edital nº 001/93, da Academia Nacional de Polícia, publicado no Diário Oficial da União de 11 de maio de 1993, e tendo em vista o que consta do Processo n º 08200.037.380/00-00, resolve

Nº 932 - Demitir LUIZ BENÍCIO RAMOS PRIVAT, matrícula SIAPE nº 1.310.784, do cargo de agente de polícia federal, do Quadro de Pessoal do Departamento de Polícia Federal do Ministério da Justiça, cuja nomeação foi efetivada por meio do despacho de 21 de dezembro de 1999, publicada no Diário Oficial da União de 22 subseqüente, Seção I, página 258, por utilizar documento falso na inscrição do concurso público.

JOSÉ GREGORI

(Of. El. nº 335/2001)

DESPACHOS DO MINISTRO
Em 10 de outubro de 2001

Nº 115 - Ref.: PROCESSO nº 08655.001.879/00-14. INTERESSADO: MINISTÉRIO DA JUSTIÇA/Departamento de Polícia Rodoviária Federal. ASSUNTO: Processo Administrativo Disciplinar. DECISÃO: Anulo o procedimento administrativo disciplinar em referência e determino a imediata constituição de outra comissão para apurar o ilícito de fls. 3/4.

Nº 116 - Ref.; PROCESSO nº 08656.003.578/01-12. INTERESSADO: MINISTÉRIO DA JUSTIÇA/Departamento de Polícia Rodoviária Federal. ASSUNTO: Processo Administrativo Disciplinar. DECISÃO: Absolvo por insuficiência de provas o policial rodoviário federal ROBERTO SILVEIRA, pelas razões de fato e fundamentos de direito aduzidos no Parecer nº 112/01, da Consultoria Jurídica.

JOSÉ GREGORI

SECRETARIA EXECUTIVA

PORTARIAS DE 10 DE OUTUBRO DE 2001

O SECRETÁRIO-EXECUTIVO DO MINISTÉRIO DA JUSTIÇA, usando da competência atribuída pelo inciso XIV, do art. 1º, da Portaria Ministerial nº 461, de 5 de junho de 1997, incluído pela Portaria Ministerial nº 326, de 30 de abril de 1998, resolve:

Nº 364 - Dispensar, a partir de 6 de setembro de 2001, MOISÉS CORREA ISLABÃO, Policial Rodoviário Federal do Quadro Permanente deste Ministério, do encargo de substituto do Chefe, código DAS-101.1, do 1º Distrito Regional do Departamento de Polícia Rodoviária Federal.

Nº 365 - Designar SUELI LEITE COLOMBELLI, Policial Rodoviário Federal do Quadro Permanente deste Ministério, para substituir o Chefe, código DAS-101.1, do 1º Distrito Regional do Departamento de Polícia Rodoviária Federal, em seus impedimentos eventuais.

JOHANESS ECK

(Of. El. nº 90/2001)

FUNDAÇÃO NACIONAL DO ÍNDIO

PORTARIAS DE 10 DE OUTUBRO DE 2001

O PRESIDENTE DA FUNDAÇÃO NACIONAL DO ÍNDIO - FUNAI, no uso das atribuições, conferidas pelo art 21 do Estatuto aprovado pelo Decreto nº 564, de 8 de junho de 1992, de conformidade com o art. 19 da Lei nº 6.001, de 19 de dezembro de 1973, e com o Decreto nº 1.775, de 8 de janeiro de 1996, resolve:

Nº 822 - Art. 1º Constituir Grupo Técnico para realizar estudos e levantamentos de identificação e delimitação da Terra Indígena Kaxinawá Seringal Curralinho de ocupação dos índios Kaxinawá, composto por:

1.Jacó César Piccoli, antropólogo-coordenador, consultor/PNUD;

2.Ana Maria dos Santos Paixão, bióloga, consultora/PNUD;

3.Afonso Gerson Farias da Rocha, engenheiro agrimensor, DFU/AER/BEL;

4.Jânio Queiroz de Oliveira, engenheiro agrônomo, DFU/AER/MAO;

5.Antônio Paiva dos Santos, técnico agrícola, INCRA/AC;

Art. 2º Determinar o deslocamento dos técnicos ao Município de Feijó, no Estado do Acre.

Art. 3º Determinar o prazo de quarenta e quatro dias para a realização dos trabalhos de campo do antropólogo-coordenador, de vinte e sete dias para a bióloga, de trinta e dois para o engenheiro agrimensor e de trinta dias para os demais técnicos, a contar dos respectivos deslocamentos; e trinta dias para a entrega do relatório do agrimensor e do fundiário, sessenta dias para o ambiental e cento e vinte dias para a entrega do relatório final do antropólogo, a contar do término dos trabalhos de campo.

Art. 4º As despesas com o Grupo Técnico e seus deslocamentos correrão à conta do Projeto de Proteção às Populações e Terras Indígenas da Amazônia Legal - PPTAL.

Art. 5º Esta Portaria entra em vigor a partir de sua publicação.

(Of. El. nº 607/2001)

O PRESIDENTE DA FUNDAÇÃO NACIONAL DO ÍNDIO - FUNAI, no uso das atribuições que lhes são conferidas pelo Estatuto aprovado pelo Decreto nº 564, de 08 de junho de 1992 e considerando o disposto na Portaria nº 069 de 24 de janeiro de 1989, e ainda, conforme consta em Ata da 113ª Reunião da Comissão de Sindicância, instituída em caráter permanente pela Portaria nº 165/89, resolve:

Nº 823 - Art. 1º Alterar o Art. 8º do Regimento Interno da referida Comissão de Sindicância, aprovado pela Portaria nº 967, de 14 de outubro de 2000, publicada no Diário Oficial de 27 de outubro de 2000, seção 7, páginas 56/57, que passará a seguinte redação:
"Art. 8º Das deliberações da Comissão, decorrentes da aplicação deste Regimento, caberá recurso administrativo das partes, com efeito suspensivo, ao Presidente da FUNAI, no prazo de 30 (trinta) dias a contar de sua publicação no Diário Oficial."

Art. 2º Esta Portaria entra em vigor na data de sua publicação.

GLENIO DA COSTA ALVAREZ

Ministério da Defesa

GABINETE DO MINISTRO

PORTARIA Nº 636, DE 10 DE OUTUBRO DE 2001

O MINISTRO DE ESTADO DA DEFESA, no uso da atribuição que lhe confere o artigo 31 da Lei nº 9.649, de 27 de maio de 1998 e o disposto no Parágrafo único do artigo 1º do Decreto nº 2.790, de 29 de setembro de 1998, resolve:

Designar o Capitão-de-Mar-e-Guerra (Md) EDSON BALTAR DA SILVA, Vice-Diretor do Hospital das Forças Armadas e o Major Méd Ex. EMANUEL FREIRE, para participarem do IV Congresso Panafricano dos Serviços de Saúde das Forças Armadas e Polícias, a ser realizado no período de 06 a 08 de novembro de 2001, em Luanda, República da Angola, com ônus para o Ministério da Defesa.

A missão acima é considerada eventual e de natureza militar, estando enquadrada na alínea "c" do inciso I e na alínea "b" do inciso II do artigo 3º e parágrafo único do artigo 11 da Lei nº 5.809, de 10 de outubro de 1972, regulamentada pelo Decreto nº 71.733, de 18 de janeiro de 1973, alterado pelo Decreto nº 3.643, de 26 de outubro de 2000, e pelo Decreto nº 3.790, de 18 de abril de 2001.

GERALDO MAGELA DA CRUZ QUINTÃO

(Of. El. nº 274/2001)

COMANDO DA MARINHA
DIRETORIA-GERAL DO PESSOAL
DIRETORIA DE PESSOAL CIVIL

PORTARIA Nº 239/DPCVM, DE 8 DE OUTUBRO DE 2001

O DIRETOR DO PESSOAL CIVIL DA MARINHA, usando da competência que lhe foi subdelegada pela Portaria nº 0353, de 26 de outubro de 2000, do Diretor-Geral do Pessoal da Marinha, resolve:

Art. 1º Designar a Agente Administrativo, SA-0801, Nível Intermediário, Classe A, Padrão II, 87.0350.06, VALÉRIA ARRIPIA DOS SANTOS PACHECO, Matrícula SIAPE 0226167, do Quadro de Pessoal Civil da Marinha do Brasil, para exercer a Função Gratificada FG-03, do Serviço de Inativos e Pensionistas da Marinha. (R-171751Z/SET/2001, do SIPM).

Art. 2º Dispensar, a partir de 10 de setembro de 2001, o Agente Administrativo, SA-0801, Nível Intermediário, Classe A, Padrão III, 21.6328.55, CARLOS ANTONIO DA SILVA, Matrícula SIAPE 0958762, do Quadro de Pessoal Civil da Marinha do Brasil, da Função Gratificada FG-03, do Serviço de Inativos e Pensionistas da Marinha. (R-171751Z/SET/2001, do SIPM).

Art. 3º Esta portaria entra em vigor na data de sua publicação.

C ALTE LUIZ PRAGANA DA FROTA

(Of. El. nº 55/2001)

COMANDO DO EXÉRCITO
GABINETE DO COMANDANTE

RETIFICAÇÃO

Na PORTARIA nº 498 de 01 de outubro de 2001, publicada no Diário Oficial da União nº191, de 4 de outubro de 2001, Seção 2, Página 4, ONDE SE LÊ: DESIGNAR para exercerem cargo na Subchefia Militar do Gabinete de Segurança Institucional da Presidência da República (Brasília-DF), por necessidade do serviço, "ex officio", os seguintes militares: 1º Sgt Inf SERGIO LUIZ GOBI; 1º Sgt Cav HELIO WAZLAWOSKY; 1º Sgt Inf KELSO COLNAGO DOS SANTOS; 2º Sgt Cav PAULO AFONSO CANABARRO; 2º Sgt Inf ANDRE LUIZ PEIXOTO; e 2º Sgt Inf EDSON DIAS. LEIA-SE DESIGNAR, para a Subchefia Militar do Gabinete de Segurança Institucional da Presidência da República, por necessidade do serviço, "ex officio", os seguintes militares:

- Maj Inf EMILIO CARLOS TORRES DOS SANTOS;
- Maj Com CLAUDIO SENKO PENKAL;
- Cap Inf REGINALDO RAMOS MACHADO;
- Cap Inf REINALDO SALGADO BEATO;
- Cap Inf MARCIUS CARDOSO NETTO; e
- Cap Inf ANDRE LARANJA SA CORREA.

Na PORTARIA nº 497 de 01 de outubro de 2001, publicada no Diário Oficial da União nº191, de 4 de outubro de 2001, Seção 2, Página 4, ONDE SE LÊ: 1º Sgt KELSO COLNAGO DOS SANTOS, LEIA-SE: 2º Sgt KELSO COLNAGO DOS SANTOS.

(Of. El. nº 242/2001)

DEPARTAMENTO-GERAL DO PESSOAL

PORTARIAS DGP/DMOV, DE 1º DE OUTUBRO DE 2001

O CHEFE DO DEPARTAMENTO-GERAL DO PESSOAL, no uso da competência que lhe foi delegada pela Portaria 441, de 6 de setembro de 2001 e de acordo com o contido no art. 18 das Instruções Gerais para a Designação de Militares da Reserva Remunerada para o Serviço Ativo (IG 10-63), aprovadas pela Portaria Ministerial nº 413 de 6 de julho de 1992, combinadas com o art. 19 da Lei Complementar nº 97, de 9 de junho de 1999, resolve:

Nº 147 - 1. Prorrogar a Designação para o Serviço Ativo do Exército, em caráter excepcional, do Cap R/1 (015508250-6) RANULFO JOSÉ SOARES FILHO, por proposta do Comandante Militar do Planalto, para continuar ocupando o cargo de Delegado de Serviço Militar, Rfr 17.6100.000.000, na 17ª Del SM/7ª CSM (TAGUATINGA-DF), pelo prazo de 23 (vinte e três) meses e 04 (quatro) dias, a contar de 1 de agosto de 2001.

2. Determinar que as Diretorias subordinadas tomem as providências que se fizerem necessárias, decorrentes da aplicação desta Portaria.

O CHEFE DO DEPARTAMENTO-GERAL DO PESSOAL, no uso da competência que lhe foi delegada pela Portaria 441, de 6 de setembro de 2001 e de acordo com o contido no art. 18 das Instruções Gerais para a Designação de Militares da Reserva Remunerada para o Serviço Ativo (IG 10-63), aprovadas pela Portaria Ministerial nº 413 de 6 de julho de 1992, combinadas com o art. 19 da Lei Complementar nº 97, de 9 de junho de 1999, resolve:

Nº 157 - 1. Prorrogar a Designação para o Serviço Ativo do Exército, em caráter excepcional, do Cap R/1 (012071441-5) JUVENAL RIBEIRO DE BARROS, por proposta do Comandante Militar do Sudeste, para continuar ocupando o cargo de Delegado de Serviço Mi-

CASA CIVIL DA PRESIDÊNCIA DA REPÚBLICA
Imprensa Nacional

http://www.in.gov.br e-mail: in@in.gov.br
SIG, Quadra 6, Lote 800, CEP 70610-460, Brasília — DF
CNPJ: 04196645/0001-00
Fone: 0800-619900

FERNANDO HENRIQUE CARDOSO
Presidente da República

PEDRO PARENTE
Chefe da Casa Civil

CARLOS ALBERTO GUIMARÃES BATISTA DA SILVA
Diretor-Geral

DIÁRIO OFICIAL — SEÇÃO 2

Publicação de atos de interesse dos servidores da Administração Pública Federal
ISSN 1415-1545

MAURÍCIO AUGUSTO COELHO
Coordenador-Geral de Produção Industrial

ISABEL CRISTINA ORRÚ DE AZEVEDO
Coordenadora de Jornais Oficiais
Reg. Profissional nº 405/03/70/DF

litar, Rfr 17.6100.000.000, na 3ª Del SM/14ª CSM (BRAGANÇA PAULISTA-SP), pelo prazo de 24 (vinte e quatro) meses, a partir de 1 de outubro de 2001.

2. Determinar que as Diretorias subordinadas tomem as providências que se fizerem necessárias, decorrentes da aplicação desta Portaria.

Gen Ex ALCEDIR PEREIRA LOPES

(Of. El. nº 74/2001)

PORTARIAS DGP/DIP-S1, DE 5 DE OUTUBRO DE 2001

O CHEFE DO DEPARTAMENTO-GERAL DO PESSOAL, no uso da competência que lhe foi subdelegada pela Portaria 441, do Comandante do Exército, de 6 de setembro de 2001, combinada com o Art. 19 da Lei Complementar nº 97, de 9 de junho de 1999, e de acordo com a alínea b) do inciso I do Art. 106 da Lei nº 6.880, de 9 de dezembro de 1980, resolve:

Nº 746 - Reformar, por haver atingido a idade-limite de permanência na Reserva Remunerada do Exército, em 25 de maio de 1987, o Coronel (011827660-8) NEY PALET DE BRITO, vinculado à 1ª Região Militar.

O CHEFE DO DEPARTAMENTO-GERAL DO PESSOAL, no uso da competência que lhe foi subdelegada pela Portaria nº 441, do Comandante do Exército, de 6 de setembro de 2001, combinada com o Art 19 da Lei Complementar nº 97, de 9 de junho de 1999, e de acordo com o Parágrafo único. do Art 107 e inciso V do Art 108 da Lei nº 6.880, de 9 de dezembro de 1980, resolve:

Nº 747 - Conceder ao Coronel Reformado (011827660-9) NEY PALET DE BRITO, a partir de 30 de maio de 2001, os benefícios previstos no § 1º do Art 110 da Lei nº 6.880, de 9 de dezembro de 1980, e no inciso XV do Art 3º da Medida Provisória nº 2.215-10, de 31 de agosto de 2001, por ter sido julgado incapaz definitivamente para o serviço do Exército, inválido, necessitando de cuidados permanentes de enfermagem e hospitalização.

Gen Ex ALCEDIR PEREIRA LOPES

(Of. El. nº 171/2001)

PORTARIAS DIP-S1, DE 10 DE OUTUBRO DE 2001

O CHEFE DO DEPARTAMENTO-GERAL DO PESSOAL, no uso da competência que lhe foi subdelegada pela Portaria nº 441, do Comandante do Exército, de 6 de setembro de 2001, combinada com o Art 19 da Lei Complementar nº 97, de 9 de junho de 1999, e de acordo com o Parágrafo único. do Art 107 e inciso V do Art 108 da Lei nº 6.880, de 9 de dezembro de 1980, resolve:

Nº 812 - Conceder ao Coronel Reformado (032597740-3) CELSO IGNÁCIO STREIT, a partir de 12 de junho de 2001, os benefícios previstos no § 1º do Art 110 da Lei nº 6.880, de 9 de dezembro de 1980, e no inciso XV do Art 3º da Medida Provisória nº 2.215-10, de 31 de agosto de 2001, por ter sido julgado incapaz definitivamente para o serviço do Exército, inválido, necessitando de cuidados permanentes de enfermagem e hospitalização

O CHEFE DO DEPARTAMENTO-GERAL DO PESSOAL, no uso da competência que lhe foi subdelegada pela Portaria nº 441, do Comandante do Exército, de 6 de setembro de 2001, combinada com o Art 19 da Lei Complementar nº 97, de 9 de junho de 1999, e de acordo com o inciso II do Art 106, inciso V do Art 108 e § 1º do Art 110 da Lei nº 6.880, de 9 de dezembro de 1980, alterado pelo Art 1º da Lei nº 7.580, de 23 de dezembro de 1986, resolve:

Nº 813 - Reformar o Coronel da Reserva Remunerada (037509051-1) GILBERTO AUGUSTO MORISSO GARCIA, a partir de 25 de abril de 2001, com a remuneração a que faz jus, observado o inciso XV do Art 3º da Medida Provisória nº 2.215-10, de 31 de agosto de 2001, por ter sido julgado incapaz definitivamente para o serviço ativo do Exército, inválido, necessitando de cuidados permanentes de enfermagem e hospitalização.

Gen Ex ALCEDIR PEREIRA LOPES

(Of. El. nº 178/2001)

DESPACHOS DO DIRETOR

REQUERIMENTOS DESPACHADOS S1-DIP
INDEFERIMENTOS
PROVENTOS DO POSTO SUPERIOR
Coronel Reformado (012586210-2) JOÃO VALENTIM REGIO VIEIRA
Coronel Reformado (100385810-5) GERARDO JORGE DE PONTES SARAIVA
Tenente-Coronel Reformado (013487360-3) ARLINDO DE ARAUJO PEREIRA

Gen Ex ALCEDIR PEREIRA LOPES

DIRETORIA DE INATIVOS E PENSIONISTAS

PORTARIAS DIP-S1, DE 10 DE OUTUBRO DE 2001

O DIRETOR DE INATIVOS E PENSIONISTAS, no uso da competência que lhe foi subdelegada pelo Chefe do Departamento-Geral do Pessoal, publicada no Boletim do DGP nº 16, de 22 de abril de 1999, resolve:

Nº 787 - Tornar insubsistente, a Portaria nº 471-S1-DIP, de 17 de agosto de 1989, publicada no Diário Oficial da União nº 159, de 21 de agosto de 1989, referente ao 1º Tenente (090350790-3) SILVIO MEIRELES, tendo em vista que os benefícios foram concedidas indevidamente.

O DIRETOR DE INATIVOS E PENSIONISTAS, no uso da competência que lhe foi subdelegada pela Portaria nº 441, do Comandante do Exército, de 6 de setembro de 2001, de acordo com a alínea c) do inciso I do Art 106 da Lei nº 6.880, de 9 de dezembro de 1980, resolve:

Nº 788 - Considerar reformado, por haver atingido a idade-limite de permanência na Reserva Remunerada do Exército, em 09 de julho de 1985, o 1º Tenente (090350790-3) SILVIO MEIRELES, falecido em 1 de setembro de 1997, vinculado à 1ª Região Militar

O DIRETOR DE INATIVOS E PENSIONISTAS, no uso da atribuição conferida pelo parágrafo único do Art 1º da Portaria Ministerial nº 458, de 18 de maio de 1989, resolve:

Nº 789 - Conceder o benefício previsto no Art 126, da Lei nº 5.787, de 27 de junho de 1972, ao 1º Tenente Reformado (090350790-3) SILVIO MEIRELES, a partir de 27 de abril de 1989, data da constatação de sua incapacidade física definitiva, necessitando de cuidados permanentes de enfermagem e hospitalização.

Nº 790 - Revogar o benefício do Art 69 da Lei nº 8.237, de 30 de setembro de 1991, concedido ao Capitão Reformado (100318100-3) EDILSON MARINHO DE SOUZA, em Portaria nº 449-DIP, de 26 de agosto de 1998, publicada no Diário Oficial da União nº 164, de 27 de agosto de 1998, por ter sido julgado incapaz definitivamente para o serviço do Exército. Não é inválido, conforme sessão nº 126, de 06 de agosto de 2001, da JISG/Brasília (HGeB).

Nº 791 - Revogar o benefício do Art 69 da Lei nº 8.237, de 30 de setembro de 1991, concedido ao Tenente-Coronel Reformado (017351960-4) AMAURY DE ASSIS, em Portaria nº 733-DIP, de 03 de novembro de 1999, publicada no Diário Oficial da União nº 211, de 04 de novembro de 1999, por ter sido julgado incapaz definitivamente para o serviço do Exército. Não é inválido, conforme sessão nº 126, de 13 de agosto de 2001, da JISG/Brasília (HGeB).

Nº 792 - Revogar o benefício do Art 69 da Lei nº 8.237, de setembro de 1991, concedido ao 1º Tenente Reformado (044413751-7) JOE LUIZ DURAN CORREA, em Portaria nº 90-DIP, de 14 de março de 1996, publicada no Diário Oficial da União nº 53, de 18 de março de 1996, por ter sido julgado incapaz definitivamente para o serviço do Exército, não necessitando de cuidados permanentes de enfermagem e/ou hospitalização, conforme sessão nº 142, de 03 de setembro de 2001, JISG/Brasília (HGeB).

Nº 793 - Revogar o benefício do inciso XV do Art 3º da Medida Provisória, 2.215-10, de 31 de agosto de 2001, concedido ao Coronel Reformado (100412990-2) ALBERTO OSVALDO CORREA PERES, por ter sido julgado incapaz definitivamente para o serviço do Exército. Não é inválido, conforme sessão nº 132, de 15 de agosto de 2001, da JISG/Brasília (HGeB).

Nº 794 - Revogar o benefício do inciso XV do Art 3º da Medida Provisória, 2.215-10, de 31 de agosto de 2001, concedido ao Subtenente Reformado (071198580-4) CLÉLIO BEZERRA DE MELLO, por ter sido julgado incapaz definitivamente para o serviço do Exército, não necessitando de cuidados permanentes de enfermagem e/ou hospitalização, conforme sessão nº 140, de 29 de agosto de 2001, JISG/Brasília (HGeB).

Nº 795 - Revogar o benefício do Art 69 da Lei nº 8.237, de 30 de setembro de 1991, concedido ao 1º Tenente Reformado (118290253-4) MARCELO MACHADO DE SOUZA, em Portaria nº 528-DIP, de 14 de outubro de 1996, publicada no Diário Oficial da União nº 200, de 15 de outubro de 1996, por ter sido julgado incapaz definitivamente para o serviço do Exército. Não é inválido conforme sessão nº 124, de 01 de agosto de 2001, da JISG/Brasília (HGeB).

Nº 796 - Revogar o benefício do Art 69 da Lei nº 8237, de 30 de setembro de 1991, concedido ao Capitão Reformado (080742590-5) FRANCISCO DE ASSIS DE ABRU, em Portaria nº 700, de 11 de julho de 2000, publicada no Diário Oficial da União nº 133, de 12 julho de 2000, por ter sido julgado incapaz definitivamente para o serviço do Exército, não necessitando de cuidados permanentes de enfermagem e/ou hospitalização, conforme sessão nº 135, de 13 de agosto de 2001, JISG/Brasília (HGeB).

Nº 797 - Retificar na Portaria Nr 758-DIP-S1, de 5 de outubro de 2001, publicada no Diário Oficial da União Nr 193-E, 2ª Seção, Comando do Exército, de 8 de outubro de 2001, relativa à Reforma do Capitão Médico (020419524-2) OSWALDO CHIARATTI FERNANDES, onde se lê: "com a remuneração a que faz jus , observados os Art 9 e 10, da Medida Provisória Nr 2.215-10, de 31 de agosto de 2001, por ter sido julgado incapaz definitivamente para o serviço ativo do Exército, inválido, necessitando de cuidados permanentes de enfermagem e hospitalização", leia-se: " com a remuneração a que faz jus , observados os Art 9 e 10, da Medida Provisória Nr 2.215-10, de 31 de agosto de 2001, por ter sido julgado incapaz definitivamente para o serviço ativo do Exército, inválido, não necessitando de cuidados permanentes de enfermagem e hospitalização."

O DIRETOR DE INATIVOS E PENSIONISTAS, no uso da competência que lhe foi subdelegada pela Portaria nº 441, do Comandante do Exército, de 6 de setembro de 2001, e de acordo com o inciso II do art. 106 e inciso V do art. 108 da Lei nº 6.880, de 9 de dezembro de 1980, resolve:

Nº 798 - Conceder ao 1º Tenente Reformado (091009400-2) IUTO ROBERTO DIAS, a partir de 25 de julho de 2001, os benefícios previstos no § 1º do art. 110 da Lei nº 6.880, de 9 de dezembro de 1980, observado o inciso XV do Art. 3º da Medida Provisória nº 2.215-10, de 31 de agosto de 2001, por ter sido julgado incapaz definitivamente para o serviço do Exército, inválido, necessitando de cuidados permanentes de enfermagem e hospitalização, tendo em vista o agravamento do estado mórbido que motivou sua reforma.

Nº 799 - Reformar, por haver atingido a idade-limite de permanência na Reserva Remunerada do Exército, em 05 de novembro de 1980, o Capitão (1G-269928) GENEZ SILVEIRA FERRET, vinculado à 1ª Região Militar.

O DIRETOR DE INATIVOS E PENSIONISTAS, no uso da competência que lhe foi subdelegada pela Portaria nº 441, do Comandante do Exército, de 6 de setembro de 2001, e de acordo com o Parágrafo único. do Art 107 e inciso V do Art 108 da Lei nº 6.880, de 9 de dezembro de 1980, resolve.

Nº 800 - Conceder ao Capitão Reformado (1G-269928) GENEZ SILVEIRA FERRET, a partir de 27 de março de 2001, os benefícios previstos no § 1º do Art 110 da Lei nº 6.880, de 9 de dezembro de 1980, e no inciso XV do Art 3º da Medida Provisória nº 2.215-10, de 31 de agosto de 2001, por ter sido julgado incapaz definitivamente para o serviço do Exército, inválido, necessitando de cuidados permanentes de enfermagem e hospitalização.

Nº 801 - Conceder ao 2º Tenente Reformado (070501250-8) KRISNAMURTE JOSÉ DE BARROS, a partir de 27 de março de 2001, os benefícios previstos no § 1º do Art 110 da Lei nº 6.880, de 9 de dezembro de 1980, e no inciso XV do Art 3º da Medida Provisória nº 2.215-10, de 31 de agosto de 2001, por ter sido julgado incapaz definitivamente para o serviço do Exército, inválido, necessitando de cuidados permanentes de enfermagem e hospitalização.

Nº 802 - Conceder ao Capitão Reformado (041809080-9) VICENTE BRITTO, a partir de 20 de julho de 2001, os benefícios previstos no § 1º do Art 110 da Lei nº 6.880, de 9 de dezembro de 1980, e no inciso XV do Art 3º da Medida Provisória nº 2.215-10, de 31 de agosto de 2001, por ter sido julgado incapaz definitivamente para o serviço do Exército, inválido, necessitando de cuidados permanentes de enfermagem e hospitalização.

Nº 803 - Conceder ao 1º Sargento Reformado (042004860-5) RAIMUNDO DE OLIVEIRA CURVINA, a partir de 25 de junho de 2001, os benefícios previstos no § 1º e alínea b) do § 2º do Art 110 da Lei nº 6.880, de 9 de dezembro de 1980, e no inciso XV do Art 3º da Medida Provisória nº 2.215-10, de 31 de agosto de 2001, por ter sido julgado incapaz definitivamente para o serviço do Exército, inválido, necessitando de cuidados permanentes de enfermagem e hospitalização.

Nº 804 - Conceder ao Capitão Reformado (014397330-3) PAULO QUINTINO, a partir de 08 de fevereiro de 2001, os benefícios previstos no § 1º do Art 110 da Lei nº 6.880, de 9 de dezembro de 1980, e no inciso XV do Art 3º da Medida Provisória nº 2.215-10, de 31 de agosto de 2001, por ter sido julgado incapaz definitivamente para o serviço do Exército, inválido, necessitando de cuidados permanentes de enfermagem e hospitalização.

Nº 805 - Conceder ao 3º Sargento Reformado (015829520-4) ALAIR DOS SANTOS, a partir de 07 de agosto de 2001, os benefícios previstos no § 1º e alínea b) do § 2º do Art 110 da Lei nº 6.880, de 9 de dezembro de 1980, e no inciso XV do Art 3º da Medida Provisória nº 2.215-10, de 31 de agosto de 2001, por ter sido julgado incapaz definitivamente para o serviço do Exército, inválido, necessitando de cuidados permanentes de enfermagem e hospitalização.

O DIRETOR DE INATIVOS E PENSIONISTAS, no uso da competência que lhe foi subdelegada pelo Boletim do DGP nº 016, de 22 de abril de 1999, e de acordo com o inciso II do Art 104, inciso II do Art 106, inciso V do Art 108, Art 109, § 1º e alínea a) do § 2º do Art 110 da Lei nº 6.880, de 9 de dezembro de 1980, resolve:

Nº 806 - Reformar o Subtenente QMS Comunicações (020785531-3) VAGNER MERCADANTE, com a remuneração a que faz jus, observados os Art 9 e 10, inciso II do Art 11 da Medida Provisória nº 2.215-10, de 31 de agosto de 2001, por ter sido julgado incapaz definitivamente para o serviço ativo do Exército, inválido, necessitando de cuidados permanentes de enfermagem e hospitalização.

O DIRETOR DE INATIVOS E PENSIONISTAS, no uso da competência que lhe foi subdelegada pelo Boletim do DGP nº 016, de 22 de abril de 1999, e de acordo com o inciso II do Art 104, inciso II do Art 106, inciso III do Art 108 e Art 109 da Lei nº 6.880, de 9 de dezembro de 1980, resolve:

Nº 807 - Reformar Cabo QM 05/62 (085887693-1) MOACIR OLIMPIO ALVES, com a remuneração a que faz jus, observados os Art 9 e 10, da Medida Provisória nº 2.215-10, de 31 de agosto de 2001, por ter sido julgado incapaz definitivamente para o serviço ativo do Exército, não é inválido.

O DIRETOR DE INATIVOS E PENSIONISTAS, no uso da competência que lhe foi subdelegada pela Portaria nº 441, do Comandante do Exército, de 6 de setembro de 2001, e de acordo com o inciso II do Art 106, inciso V do Art 108 e § 1º do Art 110 da Lei nº 6.880, de 9 de dezembro de 1980, alterado pelo Art 1º da Lei nº 7.580, de 23 de dezembro de 1986, resolve:

Nº 808 - Reformar o Capitão da Reserva Remunerada (041215881-8) JOSÉ VANDERLEI SAMPAIO RODRIGUES, a partir de 26 de junho de 2001, com a remuneração a que faz jus, observado o inciso XV do Art 3º da Medida Provisória nº 2.215-10, de 31 de agosto de 2001, por ter sido julgado incapaz definitivamente para o serviço ativo do Exército, inválido, necessitando de cuidados permanentes de enfermagem e hospitalização.

O DIRETOR DE INATIVOS E PENSIONISTAS, no uso da competência que lhe foi subdelegada pela Portaria nº 441, do Comandante do Exército, de 6 de setembro de 2001, e de acordo com o Parágrafo único. do Art 107 e inciso V do Art 108 da Lei nº 6.880, de 9 de dezembro de 1980, resolve:

Nº 809 - Conceder ao Capitão Reformado (032293730-1) JURACY DORNELLES DE CASTRO MEYER, a partir de 20 de agosto de 2001, o benefício previsto no § 1º do Art 110 da Lei nº 6.880, de 9 de dezembro de 1980, por ter sido julgado incapaz definitivamente para o serviço do Exército, inválido, não necessitando de cuidados permanentes de enfermagem e hospitalização.

O DIRETOR DE INATIVOS E PENSIONISTAS, no uso da competência que lhe foi subdelegada pela Portaria nº 441, do Comandante do Exército, de 6 de setembro de 2001, e de acordo com o inciso II do Art 106 e inciso VI do Art 108 da Lei nº 6.880, de 9 de dezembro de 1980, resolve:

Nº 810 - Reformar o 2º Tenente da Reserva Remunerada (014013931-2) MARCO SYLVIO GOMES DE CARVALHO, a partir de 10 de maio de 2001, por ter sido julgado incapaz definitivamente para o serviço do Exército. Não é inválido.

O DIRETOR DE INATIVOS E PENSIONISTAS, no uso da competência que lhe foi subdelegada pela Portaria nº 441, do Comandante do Exército, de 6 de setembro de 2001, de acordo com a alínea d) do inciso I do Art 106 da Lei nº 6.880, de 9 de dezembro de 1980, resolve:

Nº 811 - Reformar, por haver atingido a idade-limite de permanência na Reserva Remunerada do Exército, em 10 de novembro de 1985, o 1º Sargento (017681740-1) JANISON DOS SANTOS LIMA, vinculado à 1ª Região Militar.

Gen Bda ANTONIO JOÃO MULATINHO MOISÉS

PORTARIA Nº 1030, DIP-S3, DE 10 DE OUTUBRO DE 2001

O DIRETOR DE INATIVOS E PENSIONISTAS, no uso da competência que lhe foi subdelegada pela Portaria do Comandante do Exército nº 441, de 06 de setembro de 2001 e de acordo com o inciso I do Art 96 da Lei nº 6.880, de 9 de dezembro de 1980, resolve:

Conceder transferência para a reserva remunerada ao Capitão QAO Adm G (044587761-6) MARIO CELSO LARA, com a remuneração a que faz jus, observados os Art 9º, 10 e 34 da Medida Provisória nº 2.215-10, de 31 de agosto de 2001.

Gen Bda ANTONIO JOÃO MULATINHO MOISÉS

(Of. El. nº 707/201)

DESPACHOS DO DIRETOR

REQUERIMENTOS DESPACHADOS S1-DIP
DEFERIMENTO
RETIFICAÇÃO DE DADOS PESSOAIS
1º Sargento Reformado (090960880-4) EMILIO MAYER
INDEFERIMENTOS
AUXÍLIO-INVALIDEZ
General-de-Divisão Reformado (011993160-8) VINICIUS LEMOS KRUEL
Capitão Reformado (032293730-1)JURACY DORNELLES DE CASTRO MEYER
Capitão Reformado (011537800-2) ALFRESINO RAMOS
Capitão Reformado (013744030-1) EDÉZIO DO RÊGO FURTADO
2º Tenente Reformado (014013931-2) MARCO SYLVIO GOMES DE CARVALHO
1º Sargento Reformado (017681740-1) JANILSON DOS SANTOS LIMA
Soldado Reformado (011420484-5) DIRLEY MORAES BRASIL
PROVENTOS DO POSTO SUPERIOR
General-de-Divisão Reformado (011993160-8) VINICIUS LEMOS KRUEL
Capitão Reformado (013744030-1) EDÉZIO DO RÊGO FURTADO
Capitão Reformado (011537800-2) ALFRESINO RAMOS
2º Tenente Reformado (014013931-2) MARCO SYLVIO GOMES DE CARVALHO
1º Sargento Reformado (017681740-1) JANILSON DOS SANTOS LIMA
MELHORIA DE REFORMA
2º Sargento Reformado (010576263-7) JOSÉ RICARDO SILVA DE SANTANA
Soldado Reformado (011420484-5) DIRLEY MORAES BRASIL
REFORMA "EX-OFFICIO"
Soldado (123961174-0) JARISMAR BARBOSA MURAIARE
Soldado (113892144-8) LAURO LAFAETE DOS SANTOS
Soldado (15183237591-0) BRENO AUGUSTO CAPRIGLIONE
REFORMA POR AMPARO DO ESTADO
Reservista de 1ª Categoria (M-4.715.901-SSP/MG) ELZIMAR ALVES COSTA
Dispensado do Serviço Militar (21.067.240.012-9) DJAN FIGUEIREDO CAMPOS

Gen Bda ANTONIO JOÃO MULATINHO MOISÉS

(Of. El. nº 177/2001)

COMANDO DA AERONÁUTICA

PORTARIAS GC1, DE 10 DE OUTUBRO DE 2001

O COMANDANTE DA AERONÁUTICA, de acordo com o art. 19 da Lei Complementar nº 97, de 9 de junho de 1999, o art. 27 da Lei nº 5.821, de 10 de novembro de 1972, combinado com o art. 25, § 2º, do Decreto nº 1.319, de 29 de novembro de 1994, o inciso IX do art. 1º do Decreto nº 2.790, de 29 de setembro de 1998, e o que consta do Proc. nº 00-08/0110/01, resolve:

Nº 783 - Reconduzir o Major-Brigadeiro-do-Ar NEIMAR DIEGUEZ BARREIRO à função de Membro Efetivo da Comissão de Promoções de Oficiais da Aeronáutica, pelo prazo de 3 (três) meses, a contar de 5 de outubro do corrente ano.

O COMANDANTE DA AERONÁUTICA, de acordo com os arts. 19 da Lei Complementar nº 97, de 9 de junho de 1999; 96, inciso I, e 97 da Lei nº 6.880, de 9 de dezembro de 1980, o art. 1º, inciso I, do Decreto nº 2.790, de 29 de setembro de 1998, e o que consta do Proc. nº 14-01/R-1409/01, resolve:

Nº 784 - Conceder transferência para a reserva remunerada ao Major-Especialista-em-Comunicações JOÃO VANDERLEI CALAZANS, com a remuneração a que faz jus, observados os arts. 9º, 10, 30 e 34 da Medida Provisória nº 2.215-10, de 31 de agosto de 2001.

CARLOS DE ALMEIDA BAPTISTA

(Of. El. nº 278/2001)

DESPACHOS DO COMANDANTE
Em 3 de outubro de 2001

RELAÇÃO Nº 33/GC1
Proc. Nº 30-01/3996/01 - MÁRCIO BUSTAMANTE DOS SANTOS - Maj.-Eng., solicitando revisão do ato de sua passagem para a reserva remunerada, ex officio: "INDEFERIDO, por falta de amparo legal. O ato de transferência para a reserva remunerada do requerente, por haver atingido a idade limite de permanência no serviço ativo, está juridicamente perfeito e definitivo, de acordo com o disposto no art. 98, inciso I, letra "a", da Lei nº 6.880, de 9 de dezembro de 1980, conforme parecer do COMGEP, não comportando qualquer modificação."

Em 9 de outubro de 2001

RELAÇÃO Nº 34/GC1
Proc. nº 00-01/1629/01 - FÁBIO COSTA NOGUEIRA, solicitando reforma, alegando ter sofrido danos físicos na época em que servia na Academia da Força Aérea: "INDEFERIDO, por falta de amparo legal, de acordo com os pareceres do COMGEP e da COJAER. O requerente foi julgado "APTO" em inspeção de saúde, em grau de revisão, pela Junta Superior de Saúde da Aeronáutica, razão pela qual não lhe assiste o direito à reforma. Quanto as ações ajuizadas pelo interessado junto ao Poder Judiciário, cabe, apenas, a Administração aguardar os respectivos julgamentos para adotar as providências decorrentes."

CARLOS DE ALMEIDA BAPTISTA

(Of. El. nº 277/2001)

COMANDO-GERAL DO PESSOAL
DIRETORIA DE ADMINISTRAÇÃO DO PESSOAL

PORTARIA DIRAP Nº 3027 /DPC, DE 4 DE OUTUBRO DE 2001

O DIRETOR DE ADMINISTRAÇÃO DO PESSOAL, no uso da competência que lhe foi subdelegada pela Portaria nº 033/COMGEP, de 17 SET 1991, de acordo com a Portaria Ministerial nº 569/GM3, de 16 SET 1991, em seu art. 3º, publicada no DOU de 17 SET 1991, resolve:

Dispensar:

1)- SERGIO RICARDO LESSA, Agente Administrativo, código SA-801, classe "A", padrão III, NI, da Função de Assistente, código FG-1, da Diretoria de Material da Aeronáutica - DIRMA (Proc. nº 15-01/829/2001 - DIRMA);

2)- ISOLDA DO ESPIRIRTO SANTO AGRASSAR MAGALHÃES, Arquivista, código AR-2301, classe "A", padrão III, NS, da Função de Chefe de Protocolo e Arquivo, código FG-1, da Diretoria de Material da Aeronáutica - DIRMA (Proc. nº 15-01/829/2001 - DIRMA);

Designar:

1)-ALEXANDRE JOSÉ CUPERTINO DA SILVA, Agente de Portaria, código TP-1202, classe "A", padrão III, NI, para exercer a função de Assistente, código FG-1, Código 056, da Diretoria de Material da Aeronáutica (Proc. nº. 15-01/829/2001 - DIRMA).

2)-SERGIO RICARDO LESSA, Agente Administrativo, código SA - 801, classe "A", padrão III, NI, para exercer a função de Chefe do Protocolo e Arquivo, FG-1, na atividade de chefe, Código 041, da Diretoria de Material da Aeronáutica (Proc. n.º. 15-01/829/2001 - DIRMA).

Maj.-Brig.-do-Ar- PAULO ROBERTO BORGES BASTOS -

PORTARIA DIRAP Nº 3035/DPC, DE 5 DE OUTUBRO DE 2001

O DIRETOR DE ADMINISTRAÇÃO DO PESSOAL, no uso de suas atribuições e tendo em vista o disposto no caput do art.7º e parágrafo 1º da Lei n.º 8.270 de 17 de dezembro de 1991, na nova redação do artigo 12 da Lei n.º 9624, de 02 de abril de 1996, combinado com a Portaria/MARE n.º 1696, de 30 de maio de 1996, resolve:

Enquadrar os cargos dos servidores redistribuídos de Órgãos diversos, no Plano de Classificação de Cargos, de que trata a Lei n.º 5.645 de 10 de dezembro de 1970, no Comando da Aeronáutica, no cargo correlato ao do exercido no Órgão de origem, conforme relacionados no Anexo II e III a esta Portaria.

Esta Portaria entra em vigor na data de sua publicação

Maj.-Brig.-do-Ar PAULO ROBERTO BORGES BASTOS

ANEXO II

ÓRGÃO/ ENTIDADE: EXTINTA FUNDAÇÃO ROQUETTE PINTO

	SITUAÇÃO ANTERIOR		SITUAÇÃO ATUAL	
NOME DO SERVIDOR	CARGO	CLASSE PADRÃO	CARGO	CLASSE PADRÃO
ALCIDES NUNES MAGALHÃES	AUXILIAR ADMINISTRATIVO	A/III	SA-801 AGENTE ADMINISTRATIVO	A/III (NI)
AMILTO LUIZ PEREIRA	AUXILIAR ADMINISTRATIVO	A/III	SA-801 AGENTE ADMINISTRATIVO	A/III (NI)
DELMA SILVIA FERNANDES	AUXILIAR ADMINISTRATIVO	A/III	SA-801 AGENTE ADMINISTRATIVO	A/III (NI)
GIOVANI MARTINS	AUXILIAR ADMINISTRATIVO	A/III	SA-801 AGENTE ADMINISTRATIVO	A/III (NI)

MIGUEL FRANCISCO DE OLIVEIRA	AUXILIAR ADMINISTRATIVO	A/III	SA-801 AGENTE ADMINISTRATIVO	A/III (NI)
SENIR MOREIRA DASILVA	ELETRICISTA	A/III	ART.-703 ARTÍFICE DE ELETRICIDADE E COMUNICAÇÕES	A/III (NI)
MÁRCIO BENTO PEREIRA	MOTORISTA	A/III	TP -1201 MOTORISTA OFICIAL	A/III (NI)
LUCI PEREIRA ALEIXO	OPERADOR COMPUTADOR	A/III	PRO-1603 OPERADOR DE COMPUTAÇÃO	A/III (NI)
ELAINE MACHADO DA SILVA	ASSISTENTE TÉCNICO ADMINISTRATIVO	A/III	SA-801 AGENTE ADMINISTRATIVO	A/III (NI)
ELIZABETH RAMIRO ALVES	ASSISTENTE TÉCNICO ADMINISTRATIVO	A/III	SA-801 AGENTE ADMINISTRATIVO	A/III (NI)
JOSÉ RAFAEL DA SILVA	ASSISTENTE TÉCNICO ADMINISTRATIVO	A/III	SA-801 AGENTE ADMINISTRATIVO	A/III (NI)
SÔNIA MARIA DA SILVA GOMES	ASSISTENTE TÉCNICO ADMINISTRATIVO	A/III	SA-801 AGENTE ADMINISTRATIVO	A/III (NI)
MARQUES ELIAS SANTANA VIEIRA	DIGITADOR	A/III	PRÓ -1604 PERFURADOR DIGITADOR	A/III (NI)
SORAIA CARDOSO DA SILVA *	PRODUTOR EXECUTIVO	B/IV	NS-931 TECNICO EM COMUNICAÇÃO SOCIAL	B/IV (NS)
LUZIA CRISTINA VENTURA GIFFONI *	EDITOR DE VT PRODUÇÃO	A/III	NS-931 TÉCNICO EM COMUNICAÇÃO SOCIAL	A/III (NS)
ANITA RIBEIRO ROCHA	TEC. NÍVEL SUPERIOR	A/III	NS-928 TEC. EM ASSUNTOS CULTURAIS	A/III (NS)
MARIA ALICE F. TEIXEIRA	TEC. NIVEL SUPERIOR	A/III	NS-927 TEC. EM ASSUNTOS EDUCACIONAIS	A/III (NS)

ANEXO III

ÓRGÃO: INSTITUTO DO PATRIMÔNIO HISTÓRICO E ARTÍSTICO NACIONAL - IPHAN

	SITUAÇÃO ANTERIOR		SITUAÇÃO ATUAL	
NOME DO SERVIDOR	CARGO	CLASSE PADRÃO	CARGO	CLASSEPADRÃO
RÔSANGELA NASCIMENTO CARVALHO	REPORTER	A/III	NS-931 TÉCNICO EM COMUNICAÇÃO SOCIAL	A/III (NS)

LEGENDA:
* BACHAREL EM COMUNICAÇÃO SOCIAL - ÁREA DE JORNALISMO

(Of. El. nº 40/2001)

PORTARIAS DIRAP/DPC, DE 9 DE OUTUBRO DE 2001

O DIRETOR DE ADMINISTRAÇÃO DO PESSOAL, no uso da competência que lhe foi subdelegada pela Portaria nº 033/COMGEP, de 17 de setembro de 1991, de acordo com a Portaria Ministerial nº 569/GM3, de 16 de setembro de 1991, em seu artigo 3º, publicada no Diário Oficial de 17 de setembro de 1991, resolve:

Nº 3.077 - Conceder Pensão Vitalícia, de acordo com os artigos 215 e 217, inciso I, letra "a", da Lei nº 8.112, de 11 de dezembro de 1990, a CHRISTINA PAULSEN ROCHA, viúva de FANOR ROCHA, matrícula SIAPE nº 0204832, falecido em 14 de setembro de 1997, aposentado no cargo de Agente de Portaria, código TP-1202, equivalente a 100% (cem por cento) da classe "B", padrão VI, NI, com os proventos da classe "A", padrão III, NI, por força do Art. 184, inciso I, da Lei nº 1.711, de 28 de outubro de 1952, a partir da data do óbito do inativo (Processo nº 44-11/11464/97).

Nº 3.078 - Conceder Pensão Vitalícia, de acordo com os artigos 215 e 217, inciso I, letra "a", da Lei nº 8.112, de 11 de dezembro de 1990, a FRANCISCA LIBANIA DA SILVA, viúva de PAULO GONZAGA DA SILVA, matrícula SIAPE nº 192825, falecido em 15 de março de 1998, aposentado no cargo de Agente Administrativo, código SA-801, equivalente a 100% (cem por cento) da classe "B", padrão VI, NI, com os proventos da classe "A", padrão III, NI, por força do Art. 184, inciso I, da Lei nº 1.711, de 28 de outubro de 1952, a partir da data do óbito do inativo (Processo nº 12-01/550/98).

Maj.-Brig.-do-Ar PAULO ROBERTO BORGES BASTOS

PORTARIAS DIRAP/4PC, DE 9 DE OUTUBRO DE 2001

O DIRETOR DE ADMINISTRAÇÃO DO PESSOAL, no uso da competência que lhe foi subdelegada pela Portaria nº 033/COMGEP, de 17 de setembro de 1991, de acordo com a Portaria Ministerial nº 569/GM3, de 16 de setembro de 1991, em seu artigo 3º, publicada no Diário Oficial de 17 de setembro de 1991, resolve:

Nº 3.061 - Conceder Pensão Vitalícia, de acordo com os artigos 215 e 217, inciso I, letra "a", da Lei nº 8.112, de 11 de dezembro de 1990, a EDELTRUDES GOMES DE OLIVEIRA MENDES, viúva de LUIZ OTÁVIO RABELO MENDES, matrícula SIAPE nº 189540, falecido em 6 de agosto de 2001, aposentado no cargo de Agente Administrativo, código SA-801, equivalente a 100% (cem por cento) da classe "A", padrão III, NI, com o acréscimo de 20% (vinte por cento), por força do Art. 184, inciso II, da Lei nº 1.711, de 28 de outubro de 1952, a partir da data do óbito do inativo (Processo nº 10-01/1686/01).

Nº 3.062 - Conceder Pensão Vitalícia, de acordo com os artigos 215 e 217, inciso I, letra "a", da Lei nº 8.112, de 11 de dezembro de 1990, a MARIA DO CARMO DE CASTRO, viúva de JOÃO DE CASTRO, matrícula SIAPE nº 201433, falecido em 12 de julho de 2001, aposentado no cargo de Agente de Vigilância, código NM-1045, equivalente a 100% (cem por cento) da classe "C", padrão VI, NI, com os proventos da classe "B", padrão VI, NI, por força do Art. 184, inciso I, da Lei nº 1.711, de 28 de outubro de 1952, a partir da data do óbito do inativo (Processo nº 44-11/9136/01).

Nº 3.063 - Conceder Pensão Vitalícia, de acordo com os artigos 215 e 217, inciso I, letra "a", da Lei nº 8.112, de 11 de dezembro de 1990, a VERONISIA LYRA RUFFA, viúva do inativo LUIZ RUFFA, matrícula SIAPE nº 0208997, falecido em 15 de julho de 2001, no cargo de Técnico, código 406003, da Lotação do Centro Técnico Aeroespacial, equivalente a 100% (cem por cento) da Classe Técnico 2, padrão IV, NI, com os proventos da Classe Técnico 3, Padrão III, NI, por força do Art. 184, inciso I, da Lei nº 1.711, de 28 de outubro de 1952, a partir da data do óbito do inativo (Processo nº 06-11/3091/01).

Nº 3.064 - Conceder Pensão Vitalícia, de acordo com os artigos 215 e 217, inciso I, letra "c", da Lei nº 8.112, de 11 de dezembro de 1990, a HILDA MARIA DA PAZ, companheira de MILTON DE LIMA MENDONÇA, matrícula SIAPE nº 202890, falecido em 23 de abril de 2001, aposentado no cargo de Agente Administrativo, código SA-801, equivalente a 100% (cem por cento) da classe "A", padrão III, NI, com o acréscimo de 20% (vinte por cento), por força do Art. 184, inciso II, da Lei nº 1.711, de 28 de outubro de 1952, a partir da data do óbito do inativo (Processo nº 44-11/9166/01).

Nº 3.065 - Conceder Pensão Vitalícia, de acordo com os artigos 215 e 217, inciso I, letra "a", da Lei nº 8.112, de 11 de dezembro de 1990, a EVA IGNÁCIA CARNEIRO, viúva de ANTONIO MARTINS CARNEIRO, matrícula SIAPE nº 196138, falecido em 10 de julho de 2000, aposentado no cargo de Auxiliar Operacional de Serviços Diversos, código NM-1006, equivalente a 100% (cem por cento) da classe "C", padrão V, NA, com os proventos da classe "B", padrão V, NA, por força do Art.184, inciso I, da Lei nº 1.711, de 28 de outubro de 1952, a partir da data do óbito do inativo (Processo nº 40-01/3561/00).

Nº 3.072 - Conceder Pensão Vitalícia, de acordo com os artigos 215 e 217, inciso I, letra "a" e Art. 219, da Lei nº 8.112, de 11 de dezembro de 1990, a JOSEFA RAMOS DE SOUZA, viúva de OTÁVIO ANTONIO DE SOUZA, matrícula SIAPE nº 193217, falecido em 14 de janeiro de 1993, aposentado no cargo de Artífice de Mecânica, código ART-702, equivalente a 100% (cem por cento), da classe "B", padrão III, NI, com os proventos da classe "A", padrão III, NI, por força do Art. 184, inciso I, da Lei nº. 1.711, de 28 de outubro de 1952, a partir da data do óbito do inativo (Processo nº 53-01/22/93).

Nº 3.0723 - Conceder Pensão Vitalícia, de acordo com os artigos 215 e 217, inciso I, letra "A", da Lei nº 8.112, de 11 de dezembro de 1990, a ANA ALICE COUTO DE LIMA, viúva do inativo JOSÉ DUARTE DE LIMA, matrícula SIAPE nº 199105, falecido em 30 de julho de 2000, aposentado no cargo de Auxiliar Operacional de Serviços Diversos, código NM-1006, equivalente a 100% (cem por cento), da classe "C", padrão V, NA, com os proventos da classe "B", padrão V, NA, por força do Art. 184, inciso I, da Lei nº 1.711, de 28 de outubro de 1952, a partir da data do óbito do inativo (Processo nº 44-11/1116/01).

(Of. El. nº 41/2001)

Nº 3.074 - Conceder Pensão Vitalícia, de acordo com os artigos 215 e 217, inciso I, letra "c" e Art. 219, da Lei nº 8.112, de 11 de dezembro de 1990, a THEREZA GOMES LEVADA, companheira do inativo MAURO BERZAGHI, matrícula SIAPE nº 195273, falecido em 15 de julho de 1996, aposentado no cargo de Artífice de Estrutura de Obras e Metalurgia, código ART-701, equivalente a 100% (cem por cento) da classe "B", padrão III, NI, com os proventos da classe "A", padrão III, NI, por força do Art. 184, inciso I, da Lei nº 1.711, de 28 de outubro de 1952, a partir da data do óbito do inativo (Processo nº 40-01/2995/97).

Nº 3.079 - Conceder Pensão Vitalícia, de acordo com os artigos 215 e 217, inciso I, letra "c" e Art. 219, da Lei nº 8.112, de 11 de dezembro de 1990, a MARIA CARNEIRO, companheira de SEBASTIÃO ALTIVO FILHO, matrícula SIAPE nº 206392, falecido em 25 de setembro de 1993, aposentado no cargo de Auxiliar Operacional de Serviços Diversos, código NM-1006, equivalente a 100% (cem por cento) da classe "D", padrão V, NA, com os proventos da classe "C", padrão VI, NA, por força do Art. 184, inciso I, da Lei nº 1.711, de 28 de outubro de 1952, a partir da data do óbito do inativo (Processo nº 44-11/9681/94).

Nº 3.080 - Conceder Pensão Vitalícia, de acordo com os artigos 215 e 217, inciso I, letra "a", da Lei nº 8.112, de 11 de dezembro de 1990, a DOMINGAS ABADIA DE QUEIROZ, viúva de RAIMUNDO PAULO DE QUEIROZ, matrícula SIAPE nº 197816, falecido em atividade em 6 de julho de 2001, no cargo de Auxiliar Operacional de Serviços Diversos, código NM-1006, equivalente a 100% (cem por cento) da classe "B", padrão IV, NA, a partir da data do óbito do servidor (Processo nº 60-01/2579/01).

Nº 3.086 - Conceder Pensão Vitalícia, de acordo com os artigos 215 e 217, inciso I, letra "a", da Lei nº 8.112, de 11 de dezembro de 1990, a SADI SIBEL SAMTROVITSCH, viúvo de VALDICE PENA SAMTROVITSCH, matrícula SIAPE nº 205487, falecida em 24 de outubro de 1997, aposentada no cargo de Agente de Portaria, código TP-1202, equivalente a 100% (cem por cento) da classe "C", padrão II, NI, a partir da data do óbito da inativa (Processo nº 44-11/9165/97).

Maj.-Brig.-do-Ar PAULO ROBERTO BORGES BASTOS

(Of. El. nº 43/2001)

RETIFICAÇÃO

Na Portaria DIRAP nº 3.282/4PC, de 8 de novembro de 2000, publicado no D.O.U. n.º 219, seção 2, página nº 3, de 14 de novembro de 2000, referente à concessão de pensão do instituidor ANTONIO PAULO MOURA, matrícula SIAPE nº 201292, onde se lê: "...equivalente a 100% (cem por cento) da classe "A", padrão III, NS, acrescido de 20% (vinte por cento)...", leia-se: "...equivalente a 100% (cem por cento) da classe "A", padrão I, NS, acrescido de 20% (vinte por cento)..."

Na Portaria DIRAP nº 2.232/4PC, de 24 de julho de 2001, publicado no D.O.U. n.º 156, seção 2, página nº 2, de 15 de agosto de 2001, referente à concessão de pensão do inativo OSWALDO LOPES CAPINAM, matrícula SIAPE nº 201164, onde se lê: "...a partir da data do óbito do inativo...", leia-se: "...a partir de 24 de maio de 1994, data do Laudo Médico..."

(Of. El. nº 42/2001)

Ministério da Fazenda

SECRETARIA EXECUTIVA
SUBSECRETARIA DE PLANEJAMENTO, ORÇAMENTO E ADMINISTRAÇÃO
COORDENAÇÃO-GERAL DE RECURSOS HUMANOS

PORTARIA Nº 258, DE 18 DE SETEMBRO DE 2001

O COORDENADOR-GERAL DE RECURSOS HUMANOS DA SUBSECRETARIA DE PLANEJAMENTO, ORÇAMENTO E ADMINISTRAÇÃO DA SECRETARIA EXECUTIVA DO MINISTÉRIO DA FAZENDA, usando da delegação de competência que lhe foi conferida pela Portaria nº 92, de 07 de abril de 2001, do Ministro de Estado da Fazenda, publicada no Diário Oficial de 09 seguinte, resolve declarar vagos, a pedido, de acordo com o artigo 33, inciso VIII, da Lei nº 8.112, de 11 de dezembro de 1990, os cargos ocupados pelos seguintes servidores:

01- DÉBORA PULINO SAGRADI, matrícula nº 68622 e SIAPE nº 1284985, Técnico da Receita Federal, Código TRF-237001, Classe S, Padrão I, a partir de 31.08.2001. (Proc. nº 10830.005731/2001-11).

02- FLÁVIO NASCIMBEM DE FREITAS, matrícula nº 65914 e SIAPE nº 1260809, Técnico da Receita Federal, Código TRF-237001, Classe S, Padrão II, a partir de 20.08.2001. (Proc. nº 10880.007441/2001-17).

03- GLÁUCIO CAVALCANTI TAK MING, matrícula nº 89148 e SIAPE nº 1335367, Técnico da Receita Federal, Código TRF-237001, Classe A, Padrão I, a partir de 31.08.2001. (Proc. nº 16327.001750/2001-45).

04- GLEICE VALÉRIA DA SILVA, matrícula nº 18729 e SIAPE nº 1097554, Técnico de Finanças e Controle, Código TFC-403006, Classe B, Padrão IV, a partir de 14.09.2001. (Proc. nº 10166.011664/2001-54).

05- MARCOS ROBERTO ZANI, matrícula nº 27489 e SIAPE nº 149335, Técnico da Receita Federal, Código TRF-237001, Classe S, Padrão III, a partir de 06.09.2001. (Proc. nº 13887.000293/2001-38).

CELSO MARTINS SÁ PINTO

PORTARIA Nº 267, DE 24 DE SETEMBRO DE 2001

O COORDENADOR-GERAL DE RECURSOS HUMANOS DA SUBSECRETARIA DE PLANEJAMENTO, ORÇAMENTO E ADMINISTRAÇÃO DA SECRETARIA EXECUTIVA DO MINISTÉRIO DA FAZENDA, usando da delegação de competência que lhe foi conferida pela Portaria nº 92, de 07 de abril de 2001, do Ministro de Estado da Fazenda, publicada no Diário Oficial de 09 seguinte, resolve exonerar, ex-officio, de acordo com o item II, do parágrafo único do artigo 34, combinado com o 2º parágrafo do artigo 15, da Lei nº 8.112, de 11 de dezembro de 1990, o cargo ocupado pelo seguinte servidor:

01- JURANDIR PEREIRA DAVID, Técnico da Receita Federal, Código TRF-237001, Classe A, Padrão I, a partir de 26.06.2001.

CELSO MARTINS SÁ PINTO

PORTARIA Nº 272, DE 26 DE SETEMBRO DE 2001

O COORDENADOR-GERAL DE RECURSOS HUMANOS DA SUBSECRETARIA DE PLANEJAMENTO, ORÇAMENTO E ADMINISTRAÇÃO DA SECRETARIA EXECUTIVA DO MINISTÉRIO DA FAZENDA, usando da delegação de competência que lhe foi conferida pela Portaria nº 92, de 7 de abril de 2001, do Ministro de Estado da Fazenda, publicada no Diário Oficial de 9 seguinte, resolve declarar vagos, a pedido, de acordo com o artigo 33, inciso VIII, da Lei nº 8.112, de 11 de dezembro de 1990, os cargos ocupados pelos seguintes servidores:

01-ALEXANDRE RIBEIRO ANTUNES, matrícula nº 68523 e SIAPE nº 1285005, Técnico da Receita Federal, Código TRF-237001, Classe S, Padrão I, a partir de 12.9.2001. (Proc. nº 10768.010962/2001-48).

02-JOSÉ CARLOS ZEBULUM, matrícula nº 59045 e SIAPE nº 1145516, Auditor Fiscal da Receita Federal, Código AFRF-236001, Classe C, Padrão IV, a partir de 3.9.2001. (Proc. nº 10768.010563/2001-87).

03-PATRÍCIA BARROS MARTINS, matrícula nº 87743 e SIAPE nº 1335951, Técnico da Receita Federal, Código TRF-237001, Classe A, Padrão I, a partir de 31.8.2001. (Proc. nº 10814.007320/2001-69).

CELSO MARTINS SÁ PINTO

PORTARIA Nº 274, DE 1º DE OUTUBRO DE 2001

O COORDENADOR-GERAL DE RECURSOS HUMANOS, DA SUBSECRETARIA DE PLANEJAMENTO, ORÇAMENTO E ADMINISTRAÇÃO DA SECRETARIA EXECUTIVA DO MINISTÉRIO DA FAZENDA, usando da delegação de competência que lhe foi conferida pela Portaria nº 92, de 07 de abril de 2001, do Ministro de Estado da Fazenda, publicada no Diário Oficial de 09 seguinte, resolve conceder exoneração, a pedido, de acordo com o artigo 34, da Lei nº 8.112, de 11 de dezembro de 1990, aos seguintes servidores:

01- ATILA RABELO TAVARES DA CAMARA, matrícula nº 18737 e SIAPE nº 1098154, Técnico de Finanças e Controle, Código TFC-403006, Classe B, Padrão III, a partir de 25.9.2001 (Proc. nº 10166.012070/2001-61).

02- EROS ALDO VILLELA LEPCA, matrícula nº 85606 e SIAPE nº 1334163, Técnico da Receita Federal, Código TRF-237001, Classe A, Padrão I, a partir de 24.9.2001 (Proc. nº 10945.007485/2001-45).

03- JOÃO LUIZ POLINSKI, matrícula nº 87876 e SIAPE nº 1336685, Técnico da Receita Federal, Código TRF-237001, Classe A, Padrão I, a partir de 4.9.2001 (Proc. nº 10907.002066/2001-73).

CELSO MARTINS SÁ PINTO

(Of. El. nº 3/2001)

GERÊNCIA REGIONAL DE ADMINISTRAÇÃO NO PARÁ

PORTARIA Nº 272, DE 1º DE OUTUBRO DE 2001

A RESPONSÁVEL PELO EXPEDIENTE DA GERÊNCIA REGIONAL DE ADMINISTRAÇÃO DO MINISTÉRIO DA FAZENDA NO PARÁ, no uso de suas atribuições conferidas pelo artigo 43, Item X da Portaria GM nº 92 de 07/04/2001, publicada no D.O.U de 09 seguinte e tendo em vistá o que consta no processo nº 10280.003763/2001-56, resolve

Conceder aposentadoria compulsória, a partir de 06/09/2001, ao servidor JOSÉ JOAQUIM DA SILVA, matrículas SIAPECAD 22836 E SIAPE 123564, com fundamento no inciso II, § 1º , artigo 40 da CF e inciso II do artigo 186 da Lei 8.112/90 (Código 1155024).

RAIMUNDA SUELY SIQUEIRA DO AMARAL

(Of. El. nº 16/2001)

GERÊNCIA REGIONAL DE ADMINISTRAÇÃO EM RONDÔNIA

PORTARIAS DE DE 10 DE OUTUBRO DE 2001

O GERENTE REGIONAL DE ADMINISTRAÇÃO DO MINISTÉRIO DA FAZENDA EM RONDÔNIA, no uso de suas atribuições que lhe confere o Artigo 44 - Inciso II da Portaria do Senhor Ministro de Estado da Fazenda nº 92 de 07 de abril de 2001, publicada no DOU de 09 de abril de 2001, e conforme o Convênio nº 002, celebrado em 04 de fevereiro de 2000, entre a União, por intermédio do Ministério da Fazenda e pelo Ministério do Planejamento, Orçamento e Gestão, e o Estado de Rondônia, publicada no DOU de 09 de fevereiro de 2000, com a competência que lhe é atribuída, resolve:

Nº 2.540 - Constituir Comissão de Processo Administrativo Disciplinar nos termos dos Artigos 143 e 149 da Lei 8.112/90, composta pelos servidores Bel. ANTONIO WALLACE PEREIRA DE LUCENA- Delegado de Polícia, Matrícula SIAPE 0694724, JOSEFINA OLIVEIRA FLORES, Escrivã de Polícia Civil - Matrícula SIAPE nº 0693083 e PAULO AFFONSO FERREIRA - Agente de Polícia - Matrícula SIAPE nº 0695002, todos integrantes do Quadro de Pessoal Ativo do ex-Território de Rondônia, para sob a presidência do primeiro, apurar irregularidades administrativas envolvendo o servidor público federal, noticiado e constante do Processo de Identificação nº 10292.001642/2001-31, estabelecendo um prazo de 60 (sessenta) dias para a conclusão dos referidos Processos Administrativo Disciplinar, conforme "caput" do artigo 152 da Lei nº.8112/90. Esta Portaria entrará em vigor na data de sua publicação no Diário Oficial da União.

Nº 2.541 - Constituir Comissão de Processo Administrativo Disciplinar nos termos dos Artigos 143 e 149 da Lei 8.112/90, composta pelos servidores Bel. ANTONIO WALLACE PEREIRA DE LUCENA- Delegado de Polícia, Matrícula SIAPE 0694724, JOSEFINA OLIVEIRA FLORES,Escrivã de Polícia Civil - Matrícula SIAPE nº 0693083 e PAULO AFFONSO FERREIRA - Agente de Polícia - Matrícula SIAPE nº 0695002, todos integrantes do Quadro de Pessoal Ativo do ex-Território de Rondônia, para sob a presidência do primeiro, apurar irregularidade administrativa envolvendo o servidores públicos federais, noticiado e constante do Processo de Identificação nº 10292.001046/2001-51, estabelecendo um prazo de 60 (sessenta) dias para a conclusão dos referidos Processos Administrativo Disciplinar, conforme "caput" do artigo 152 da Lei 8.112/90. Esta Portaria entrará em vigor na data de sua publicação no Diário Oficial da União.

Nº 2.542 - Constituir Comissão de Processo Administrativo Disciplinar nos termos dos Artigos 143 e 149 da Lei 8.112/90, composta pelos servidores Bel. ANTONIO WALLACE PEREIRA DE LUCENA- Delegado de Polícia, Matrícula SIAPE 0694724, JOSEFINA OLIVEIRA FLORES, Escrivã de Polícia Civil - Matrícula SIAPE nº 0693083 e PAULO AFFONSO FERREIRA - Agente de Polícia - Matrícula SIAPE nº 0695002, todos integrantes do Quadro de Pessoal Ativo do ex-Território de Rondônia, para sob a presidência do primeiro, apurar irregularidades administrativas envolvendo o servidor público federal, noticiado e constante do Processo de Identificação nº 10292.001093/2001-02, estabelecendo um prazo de 60 (sessenta) dias para a conclusão dos referidos Processos Administrativo Disciplinar, conforme "caput" do artigo 152 da Lei nº.8112/90. Esta Portaria entrará em vigor na data de sua publicação no Diário Oficial da União.

Nº 2.543 - Constituir Comissão de Processo Administrativo Disciplinar nos termos dos Artigos 143 e 149 da Lei 8.112/90, composta pelos servidores Bel. ANTONIO WALLACE PEREIRA DE LUCENA- Delegado de Polícia, Matrícula SIAPE 0694724, JOSEFINA OLIVEIRA FLORES, Escrivã de Polícia Civil - Matrícula SIAPE nº 0693083, e PAULO AFFONSO FERREIRA - Agente de Polícia - Matrícula SIAPE nº 0695002, todos integrantes do Quadro de Pessoal Ativo do ex-Território de Rondônia, para sob a presidência do primeiro, apurar irregularidades administrativas envolvendo o servidor público federal, noticiado e constante do Processo de Identificação nº 10292.001409/2001-58, estabelecendo um prazo de 60 (sessenta) dias para a conclusão dos referidos Processos Administrativo Disciplinar, conforme "caput" do artigo 152 da Lei nº.8112/90. Esta Portaria entrará em vigor na data de sua publicação no Diário Oficial da União.

HORÁCIO BATISTA GUEDES

(Of. El. nº 18/2001)

GERÊNCIA REGIONAL DE ADMINISTRAÇÃO EM RORAIMA

PORTARIAS DE 24 DE SETEMBRO DE 2001

O GERENTE REGIONAL DE ADMINISTRAÇÃO DO MINISTÉRIO DA FAZENDA EM RORAIMA, no uso de suas atribuições que lhe conferem os artigos 26 e 35'da Portaria nº 092 de 07 de abril de 2001, do Ministro de Estado da Fazenda, Resolve:

Nº 2.465 - Conceder Pensão Vitalícia à JOSÉ RIBAMAR PEREIRA e Temporária à MEIRE GEANE DA SILVA PEREIRA, viúvo e filha da ex-servidora MARIA JOSÉ DA SILVA PEREIRA, matrícula Siape nº0708473, ocupante do cargo de Agente de Portaria, Classe "B" Padrão VI, do quadro de Pessoal em extinção do Extinto Território Federal de Roraima, com fundamento no artigo 217, inciso I e II alínea "a" da Lei nº 8.112/90, com vigência a partir da data de 15 de julho de 2001, data do falecimento da ex-servidora.(Proc.nº 16419.002853/2001-01).

Nº 2.466 - Conceder Pensão Vitalícia à ELIANE THOMÉ MATOS e Temporária à FERNANDO DE ARAÚJO MATOS SOBRINHO, AGNI THOMÉ MATOS e ARTUR THOMÉ MATOS, viúva e filhos do ex-servidor PAULO ROBERTO DE ARAÚJO MATOS, matrícula SIAPE n.º 0716873, ocupante do cargo de Fiscal, Classe "A" Padrão III, do quadro de Pessoal em extinção do Extinto Território Federal de Roraima, com fundamento no artigo 217, inciso I e II alínea "a" da Lei nº 8.112/90, com vigência a partir de 02 de agosto de 2001, data do falecimento do ex-servidor.(Proc.nº 16419.002805/2001-13).

Nº 2.467 - Conceder Pensão Vitalícia à MARIA DE LOURDES OLIVEIRA SILVA, mãe da ex-servidora MARIETE OLIVEIRA SILVA, matrícula SIAPE n.º 0713708, ocupante do cargo de Agente de Portaria, Classe "C" Padrão II, do quadro de Pessoal em extinção do Extinto Território Federal de Roraima, com fundamento no artigo 217, inciso I alínea "d" da Lei nº 8.112/90, com vigência a partir de 07 de agosto de 2001, data do falecimento da ex-servidora.(Proc.nº 16419.002783/2001-83).

Nº 2.468 - Conceder Pensão Vitalícia à ELIZABETH PEREIRA DA ROCHA e Temporária à EDINEIA PEREIRA DA ROCHA, viúva e filha do ex-servidor SEBASTIÃO BATISTA DA ROCHA, matrícula SIAPE n.º 0711748, ocupante do cargo de Auxiliar Operacional de Serviços Diversos, Classe "B" Padrão III, do quadro de Pessoal em extinção do Extinto Território Federal de Roraima, com fundamento no artigo 217, inciso I e II alínea "a" da Lei nº 8.112/90, com vigência a partir de 14 de julho de 2001, data do falecimento do ex-servidor.(Proc.nº 16419.002733/2001-04).

Mª. DAS DORES R. DE CASTRO
Substituta Eventual

(Of. El. nº 15/2001)

GERÊNCIA REGIONAL DE ADMINISTRAÇÃO EM SÃO PAULO

PORTARIAS DE 27 DE SETEMBRO DE 2001

O RESPONSÁVEL PELO EXPEDIENTE DA GERÊNCIA REGIONAL DE ADMINISTRAÇÃO DO MINISTÉRIO DA FAZENDA NO ESTADO DE SÃO PAULO, no uso das atribuições subdelegadas pela Portaria nº 306 de 17 de setembro de 2001, publicada no Diário Oficial da União de 24/09/2001, e tendo em vista o que consta do Processo nº 11128.004016/2001-61, resolve:

Nº 280 - Conceder pensão vitalícia, na forma dos artigos 215 e 217, item I , alínea "a", da Lei nº 8112/90, ao Sr. CARLOS BORROMEU DAMASCENO FERREIRA, o qual, mediante documentação comprobatória apresentada, é viúvo da ex-servidora inativa, Sra Magnólia Furtado Ferreira, matrícula Sipe 46203, matrícula Siape 111939, ocupante do cargo de Auditor Fiscal da Receita Federal , Classe "Especial", Padrão III, com a vantagem do artigo 184 item II da Lei 1711/52 combinado com o artigo 250 da lei 8112/90, do Quadro de Pessoal do Ministério da Fazenda, falecida em 17/07/2001.

(Of. El. nº 127/2001)

O RESPONSÁVEL PELO EXPEDIENTE DA GERÊNCIA REGIONAL DE ADMINISTRAÇÃO DO MINISTÉRIO DA FAZENDA NO ESTADO DE SÃO PAULO, no uso das atribuições subdelegadas pela portaria nº 306 de 17 de setembro de 2001, pu-

blicada no Diário Oficial da União de 24/09/2001, e tendo em vista o que consta do processo nº 10880.006696/2001-62, resolve:

Nº 282 - Conceder pensão temporária, na forma dos artigos 215 e 217, item II, alínea b da Lei nº 8112/90, à Srta. LAURA GONÇALVES DA ROCHA SOAVE, a qual, mediante documentação comprobatória apresentada, é menor sob guarda da ex servidora inativa, Sra. Maria Aparecida Canto Rocha, matrícula Sipe 51378, matrícula Siape 112735, ocupante do cargo de Auditor |Fiscal da Receita Federal, Classe Especial, Padrão IV, com a vantagem do artigo 184 item II da lei 1711/52, do Quadro de Pessoal do Ministério da Fazenda, falecida em 03/07/2001.

(Of. El. nº 129/2001)

O RESPONSÁVEL PELO EXPEDIENTE DA GERÊNCIA REGIONAL DE ADMINISTRAÇÃO DO MINISTÉRIO DA FAZENDA NO ESTADO DE SÃO PAULO, no uso das atribuições subdelegadas pela portaria nº 306 de 17 de setembro de 2001, publicada no Diário Oficial da União de 24/09/2001, e tendo em vista o que consta do processo nº 13851.001138/00-11, resolve:

Nº 290 - Conceder pensão vitalícia, na forma dos artigos 215 e 217, item I, alínea 'c' , da Lei nº 8112/90, à Sra. JULIETA BRUNO MASTRANTONIO, a qual, mediante documentação comprobatória apresentada, é companheira do ex-servidor inativo, Sr. Carlos Gobato, matrícula Siape 111611, ocupante do cargo de Auditor Fiscal da Receita Federal, Classe 'A' , Padrão II, do Quadro de Pessoal do Ministério da Fazenda, falecido em 20/11/1997.

CELSO MARTINS SÁ PINTO

(Of. El. nº 132/2001)

PORTARIAS DE 28 DE SETEMBRO DE 2001

O RESPONSÁVEL PELO EXPEDIENTE DA GERÊNCIA REGIONAL DE ADMINISTRAÇÃO DO MINISTÉRIO DA FAZENDA NO ESTADO DE SÃO PAULO, no uso das atribuições subdelegadas pela portaria nº 306 de 17 de setembro de 2001, publicada no Diário Oficial da União de 24/09/2001, e tendo em vista o que consta do processo nº 10880.007237/2001-04 resolve:

Nº 278 - Conceder pensão vitalícia, na forma dos artigos 215 e 217, item I, alínea 'c' , da Lei nº 8112/90, à Sra. MARIA HELENA GOMES, a qual, mediante documentação comprobatória apresentada, é companheira designada , do ex-servidor inativo, Sr. Onésio Franco, matrícula Siape 111959, matrícula Sipe 30550, ocupante do cargo de Auditor Fiscal da Receita Fderal, Classe Especial , Padrão IV, do Quadro de Pessoal do Ministério da Fazenda, falecido em 26/06/2001.

(Of. El. nº 126/2001)

O RESPONSÁVEL PELO EXPEDIENTE DA GERÊNCIA REGIONAL DE ADMINISTRAÇÃO DO MINISTÉRIO DA FAZENDA NO ESTADO DE SÃO PAULO, no uso das atribuições subdelegadas pela portaria nº 306 de 17 de setembro de 2001, publicada no Diário Oficial da União de 24/09/2001, e tendo em vista o que consta do processo nº 10825.001312/2001-80, resolve:

Nº 283 - Conceder pensão vitalícia, na forma dos artigos 215 e 217, item I, alínea a, da Lei nº 8112/90, à Sra. CLARIBEL THEREZINHA AYRES E SILVA, a qual, mediante documentação comprobatória apresentada, é viúva do ex servidor inativo, Sr José Luiz Correa e Silva, matrícula Siape 136534, matrícula Sipe 36617, ocupante do cargo de Fiscal Tributário do Café, Classe A, Padrão III, do Quadro de Pessoal do Ministério da Fazenda, falecido em 08/08/2001.

(Of. El. nº 130/2001)

O RESPONSÁVEL PELO EXPEDIENTE DA GERÊNCIA REGIONAL DE ADMINISTRAÇÃO DO MINISTÉRIO DA FAZENDA NO ESTADO DE SÃO PAULO, no uso das atribuições subdelegadas pela portaria nº 306 de 17 de setembro de 2001, publicada no Diário Oficial da União de 24/09/2001, e tendo em vista o que consta do Processo nº 10835.000969/2001-19 , resolve:

Nº 294 - Conceder pensão vitalícia, na forma dos artigos 215 e 217, item I , alíneas "a" e " b", da Lei nº 8112/90, às Sras. LEONICE APARECIDA MICHELOTO DE MELLO e MARCELLA HELENA EVANDIRA GIGLIO TAVARES DE MELLO, as quais, mediante documentação comprobatória apresentada, são viúva e ex-esposa pensionada, respectivamente, do ex-servidor inativo, Sr. Antonio Tavares de Mello, matrícula Siape 112613, matrícula Sipe 40480, ocupante do cargo de Auditor Fiscal da Receita Federal, Classe "Especial", Padrão I do Quadro de Pessoal do Ministério da Fazenda, falecido em 28/06/2001.

(Of. El. nº 135/2001)

O RESPONSÁVEL PELO EXPEDIENTE DA GERÊNCIA REGIONAL DE ADMINISTRAÇÃO DO MINISTÉRIO DA FAZENDA NO ESTADO DE SÃO PAULO, no uso das atribuições subdelegadas pela portaria nº 306 de 17 de setembro de 2001, publicada no Diário Oficial da União de 24/09/2001, e tendo em vista o que consta do processo nº 10880.007887/2001-41 , resolve:

Nº 300 - Conceder pensão temporária, na forma dos artigos 215 e 217, item II, alínea b , da Lei nº 8112/90, ao FÁBIO HAMURABI RAGOGNETTI FERREIRA, o qual, mediante documentação comprobatória apresentada, é menor sob guarda da ex-servidora inativa, Sra. Theodora Anciladei Rodrigues, matrícula Siape 112774, matrícula Sipe 54587, ocupante do cargo de Auditor Fiscal da Receita Federal, Classe Especial, Padrão IV, com a vantagem do artigo 184 item II da Lei 1711/52, do Quadro de Pessoal do Ministério da Fazenda, falecido em 27/08/2001.

(Of. El. nº 142/2001)

O RESPONSÁVEL PELO EXPEDIENTE DA GERÊNCIA REGIONAL DE ADMINISTRAÇÃO DO MINISTÉRIO DA FAZENDA NO ESTADO DE SÃO PAULO, no uso das atribuições subdelegadas pela portaria nº 306 de 17 de setembro de 2001, publicada no Diário Oficial da União de 24/09/2001, e tendo em vista o que consta do processo nº 13819.000527/2001-51 resolve:

Nº 301 - Conceder pensão vitalícia, na forma dos artigos 215 e 217, item II, alínea a , da Lei nº 8112/90, ao SYLVIO FELIPE PIRES DE OLIVEIRA, o qual, mediante documentação comprobatória apresentada, é filho do ex-servidor ativo, Sr. Glicério Nazário de Oliveira, matrícula Siape1286393, matrícula Sipe 68932, ocupante do cargo de Técnico da Receita Federal, Classe Especial, Padrão I, do Quadro de Pessoal do Ministério da Fazenda, falecido em 04/02/2001.

(Of. El. nº 301/2001)

O RESPONSÁVEL PELO EXPEDIENTE DA GERÊNCIA REGIONAL DE ADMINISTRAÇÃO DO MINISTÉRIO DA FAZENDA NO ESTADO DE SÃO PAULO, no uso das atribuições subdelegadas pela portaria nº 306 de 17 de setembro de 2001, publicada no Diário Oficial da União de 24/09/2001, e tendo em vista o que consta do processo nº 11128.004509/2001-09 resolve:

Nº 302 - Conceder pensão vitalícia, na forma dos artigos 215 e 217, item I, alínea a , da Lei nº 8112/90, à Sra LEDA CUNHA FARIAS, a qual, mediante documentação comprobatória apresentada, é viúva do ex-servidor inativo, Sr. Henrique Farias, matrícula Siape 96581, matrícula Sipe 46197, ocupante do cargo de Auditor Fiscal da Receita Federal, Classe Especial, Padrão IV, com a vantagem do artigo 184 item II da Lei 1711/52, do Quadro de Pessoal do Ministério da Fazenda, falecido em 11/08/2001.

(Of. El. nº 143/2001)

O RESPONSÁVEL PELO EXPEDIENTE DA GERÊNCIA REGIONAL DE ADMINISTRAÇÃO DO MINISTÉRIO DA FAZENDA NO ESTADO DE SÃO PAULO, no uso das atribuições subdelegadas pela portaria nº 306 de 17 de setembro de 2001, publicada no Diário Oficial da União de 24/09/2001, e tendo em vista o que consta do processo nº 10805.001050/2001-91 , resolve:

Nº 324 - Conceder aposentadoria voluntária a PAULO EDUARDO REALE, matrícula SIPE 10550, SIAPE 96940, ocupante do cargo de Auditor Fiscal da Receita Federal, Classe S , Padrão IV, do Quadro de Pessoal do Ministério da Fazenda, com fundamento no Art. 8º, § 1º, inciso I, alínea 'a' e 'b', e inciso II da Emenda Constitucional nº 20/98 e art. 7º da Lei 9527/97.

(Of. El. nº 140/2001)

O RESPONSÁVEL PELO EXPEDIENTE DA GERÊNCIA REGIONAL DE ADMINISTRAÇÃO DO MINISTÉRIO DA FAZENDA NO ESTADO DE SÃO PAULO, no uso das atribuições subdelegadas pela portaria nº 306 de 17 de setembro de 2001, publicada no Diário Oficial da União de 24/09/2001, e tendo em vista o que consta do processo nº 10825.001058/2001-10 , resolve:

Nº 325 - Conceder aposentadoria voluntária a JOSÉ PINHEIRO, matrícula SIPE 13648, SIAPE 97071, ocupante do cargo de Auditor Fiscal da Receita Federal, Classe S , Padrão IV, do Quadro de Pessoal do Ministério da Fazenda, com fundamento no Art. 8º, § 1º, inciso I, alínea 'a' e 'b', e inciso II da Emenda Constitucional nº 20/98 e art. 7º da Lei 9527/97.

CELSO MARTINS SÁ PINTO

(Of. El. nº 141/2001)

PROCURADORIA-GERAL DA FAZENDA NACIONAL

PORTARIAS DE 8 DE OUTUBRO DE 2001

O PROCURADOR-GERAL DA FAZENDA NACIONAL, no uso da competência que lhe foi subdelegada pelo inciso IV do art.1º da Portaria MF nº 37, de 16 de fevereiro de 2000, publicada no D.O.U. de 17 de fevereiro de 2000, resolve:

Nº 525 - Nomear Ricardo Mendonça Cardoso, Procurador da Fazenda Nacional de 2ª Categoria, matrículas SIAPE nº 1258151 e SIPE nº 68093, do Quadro de Pessoal do Ministério da Fazenda, para exercer o cargo em comissão de Coordenador na Coordenação-Geral de Assuntos Financeiros desta Procuradoria-Geral da Fazenda Nacional Código DAS-101.3, do Grupo Direção e Assessoramento Superiores, em vaga decorrente da exoneração de Adriana Queiroz de Carvalho, ficando, em conseqüência, exonerado do cargo em comissão que atualmente exerce.

Nº 526 - Nomear Liana do Rêgo Motta Veloso, Procuradora da Fazenda Nacional de 2ª Categoria, matrículas SIAPE nº 1321746 e SIPE nº 82269, do Quadro de Pessoal do Ministério da Fazenda, para exercer o cargo em comissão de Assistente do Procurador-Geral da Fazenda Nacional, Código DAS-102.2, do Grupo Direção e Assessoramento Superiores, em vaga decorrente da exoneração de Ricardo Mendonça Cardoso.

ALMIR MARTINS BASTOS

(Of. El. nº 248/2001)

SECRETARIA DA RECEITA FEDERAL

PORTARIA DE 9 DE OUTUBRO DE 2001

O SECRETÁRIO DA RECEITA FEDERAL, no uso da competência que lhe foi subdelegada pela Portaria nº 37, de 16 de fevereiro de 2000, do Ministro de Estado da Fazenda, resolve:

Nº 2.730 - Dispensar Flávio de Barros Cunha, ARF-236001, matrícula SIAPECAD nº 76103, do encargo de Substituto Eventual do Inspetor da Receita Federal em Mundo Novo(MS), Código DAS-101.2.

Nº 2.731 - Designar Júlio de Maeda Maezuka, ARF-236001, matrícula SIAPECAD nº 76127, para exercer o encargo de Substituto Eventual do Inspetor da Receita Federal em Mundo Novo(MS), Código DAS-101.2.

Nº 2.732 - Dispensar Edson Ishikawa, ARF-236001, matrícula SIAPECAD nº 76130, do encargo de Substituto Eventual do Inspetor da Receita Federal em Ponta Porã (MS), Código DAS-101.2.

Nº 2.733 - Designar Júlio César Lira, ARF-236001, matrícula SIAPECAD nº 76394, para exercer o encargo de Substituto Eventual do Inspetor da Receita Federal em Ponta Porã (MS), Código DAS-101.2.

Nº 2.734 - Exonerar Sidnei José de Andrade, ARF-237001, matrícula SIAPECAD nº 58154, do cargo em comissão de Agente da Receita Federal em São Caetano do Sul, jurisdição da DRF/Santo André-SP, Código DAS-101.1.

Nº 2.735 - Nomear Selma Regina Vieira, ARF-237001, matrícula SIAPECAD nº 21413, para exercer o cargo em comissão de Agente da Receita Federal em São Caetano do Sul, jurisdição da DRF/Santo André-SP, Código DAS-101.1.

Nº 2.736 - Nomear Sérgio Roberto Fuchs da Silva, ARF-236001, matrícula SIAPECAD nº 21917, para exercer o cargo em comissão de Auxiliar da Coordenação-Geral de Administração Aduaneira, Código DAS-102.1.

Nº 2.737 - Tornar insubsistente a Portaria SRF nº 2567, de 17 de setembro de 2201, publicada no DOE de 19 de setembro de 2001, seção 2, página 9.

Nº 2.738 - Nomear Eduardo Paulo Vieira Pontes, ARF-236001, matrícula SIAPECAD nº 27457, para exercer o cargo em comissão de Delegado-Adjunto da Delegacia da Receita Federal de Fiscalização em São Paulo(SP), Código DAS-101.2.

Nº 2.739 - Exonerar Renata Lins Canito de Queiroz, ARF-236001, matrícula SIAPECAD nº 65314, do cargo em comissão de Chefe da Divisão de Fiscalização de Pessoas Físicas da Delegacia da Receita Federal de Fiscalização em São Paulo-SP, Código-DAS-101.2.

Nº 2.740 - Nomear Massumi Takeishi, ARF-236001, matrícula SIAPECAD nº 18631, para exercer o cargo em comissão de Chefe da Divisão de Fiscalização de Pessoas Físicas da Delegacia da Receita Federal de Fiscalização em São Paulo-SP, Código-DAS-101.2.

Nº 2.741 - Exonerar Claudete Dancini Lopes, ARF-236001, matrícula SIAPECAD nº 16832, do cargo em comissão de Chefe da Divisão de Fiscalização das Pessoas Jurídicas Prestadoras de Serviços da Delegacia da Receita Federal de Fiscalização em São Paulo-SP, Código-DAS-101.2.

Nº 2.742 - Nomear Roberto Sugimoto, ARF-236001, matrícula SIAPECAD nº 21709, para exercer o cargo em comissão de Chefe da Divisão de Fiscalização das Pessoas Jurídicas Prestadoras de Serviços da Delegacia da Receita Federal de Fiscalização em São Paulo-SP, Código-DAS-101.2.

Nº 2.743 - Exonerar Thaís Moresi, ARF-236001, matrícula SIAPECAD nº 25478, do cargo em comissão de Chefe da Divisão de Fiscalização da Indústria da Delegacia da Receita Federal de Fiscalização em São Paulo-SP, Código-DAS-101.2.

Nº 2.744 - Nomear Lerson Alves dos Santos, ARF-236001, matrícula SIAPECAD nº 22319, para exercer o cargo em comissão de Chefe da Divisão de Fiscalização da Indústria da Delegacia da Receita Federal de Fiscalização em São Paulo-SP, Código-DAS-101.2.

Nº 2.745 - Exonerar Carlos Said Antonio, ARF-236001, matrícula SIAPECAD nº 21580, do cargo em comissão de Chefe da Divisão de Fiscalização do Comércio da Delegacia da Receita Federal de Fiscalização em São Paulo-SP, Código-DAS-101.2.

Nº 2.746 - Nomear Maria de Lourdes Ramirez, ARF-236001, matrícula SIAPECAD nº 2735, para exercer o cargo em comissão de Chefe da Divisão de Fiscalização do Comércio da Delegacia da Receita Federal de Fiscalização em São Paulo-SP, Código-DAS-101.2.

EVERARDO MACIEL

(Of. El. nº 1086/2001)

SUPERINTENDÊNCIAS REGIONAIS DA RECEITA FEDERAL
1ª REGIÃO FISCAL
DELEGACIA DA RECEITA FEDERAL EM BRASÍLIA

PORTARIAS DE 4 DE OUTUBRO DE 2001

O DELEGADO DA RECEITA FEDERAL EM BRASÍLIA-DF, no uso da competência que lhe foi subdelegada pelo art. 3º da Portaria nº 353 de 2 de março de 2000, publicada no DOU de 03 de março de 2000, com a alteração introduzida pela Portaria nº 2.608 de 19 de setembro de 2001, publicada no DOU de 21/09/2001 do Secretário da Receita Federal, resolve:

Nº 100-Dispensar Marta Nougue Robertelli Ferreira, ARF-237001, matrícula SIPE 68612 da Função Gratificada de Chefe de Equipe da Delegacia da Receita Federal em Brasília-DF, Código FG-3.

Nº 101-Dispensar Silgésia Maria Candilima Felix, ARF-237001, matrícula SIPE nº 3881, da Função Gratificada de Chefe de Equipe da Delegacia da Receita Federal em Brasília-DF, Código FG-3.

Nº 102-Dispensar Luziná de Maria Campo Lima Gonçalves ARF-237001, matrícula SIPE nº 7208, da Função Gratificada de Chefe de Equipe da Delegacia da Receita Federal em Brasília-DF, Código FG-3.

NILTON TADEU NOGUEIRA

(Of. El nº 1.086/2001)

INSPETORIA DA RECEITA FEDERAL EM MUNDO NOVO

PORTARIA Nº 50, DE 5 DE OUTUBRO DE 2001

O INSPETOR DA RECEITA FEDERAL EM MUNDO NOVO-MS, no uso de suas atribuições que lhe confere o artigo 227 do Regimento Interno da Secretaria da Receita Federal, aprovado pela Portaria MF nº 259, de 24 de agosto de 2001, publicada no DOU de 29 de agosto de 2001, e considerando o disposto nos artigos 11 e 12 do Decreto-lei n.º 200, de 25 de fevereiro de 1967, regulamentados pelo decreto n.º 83.937, de 06 de setembro de 1979, e suas alterações, resolve:

Art. 1º - Delegar competência ao servidor Júlio de Maeda Maezuka, ARF-236001, matrícula Siapecad n.º 76.127, para praticar no período de 08 a 10 de outubro de 2001 os atos previstos no artigo 227 do Regimento Interno da Secretaria da Receita Federal, aprovado pela Portaria MF n.º 259, 24 de agosto de 2001, tendo em vista o afastamento legal do Titular e do Substituto Eventual desta Inspetoria.

Art. 2º - Esta Portaria entra em vigor na data da sua publicação, com efeitos a partir de 08 de outubro de 2001.

MARCOS ROBERTO DEPERON ECCHELI

(Of. El. nº 1.086/2001)

2ª REGIÃO FISCAL
ALFÂNDEGA NO PORTO DE MANAUS

PORTARIA Nº 229, DE 9 DE OUTUBRO DE 2001

A INSPETORA DA ALFÂNDEGA NO PORTO DE MANAUS, no uso das atribuições previstas no artigo 227 do Regimento Interno da Secretaria da Receita Federal, aprovado pela Portaria MF nº 259, de 24 de agosto de 2001, publicada no DOU de 29 de agosto de 2001, resolve:

Art. 1º Delegar competência a Isabella Moura da Fonseca, ARF - 236001, Mat. SIAPECAD nº 6327, para praticar os atos do art. 185, incisos de I a XVII do Regimento Interno da SRF, aprovado pela Portaria MF nº 259, de 24 de agosto de 2001, publicada no DOU de 29 de agosto de 2001, e outras atribuições delegadas à chefia do Serviço de Controle e Acompanhamento Tributário desta Alfândega, na ausência simultânea do titular e de seu substituto.

Art. 2º Revogar a Portaria nº 173, de 11 de setembro de 2001, publicada no DOU de 14 de setembro de 2001.

Art. 3º Esta portaria entra em vigor na data da sua publicação.

MARIA ELIZIA ALVES DE ANDRADE

(Of. El. nº 1.086/2001)

4ª REGIÃO FISCAL

PORTARIAS DE 4 DE OUTUBRO DE 2001

O SUPERINTENDENTE DA RECEITA FEDERAL DA 4ª REGIÃO FISCAL, no uso das atribuições que lhe foram subdelegadas pelo artigo 3º da Portaria nº 353, de 2.3.2000, publicada no DOU de 3.3.2000, do Secretário da Receita Federal, resolve:

Nº 274 - Designar Ricardo Gonçalves Torres, ARF-236001, matrícula SIAPECAD nº 63949, para exercer a Função Gratificada de Chefe de Equipe da Alfândega do Aeroporto Internacional dos Guararapes/PE, código FG-3.

Nº 275 - Designar Ginaldo Antônio Freire, ARF-236001, matrícula SIAPECAD nº 76163, para exercer a Função Gratificada de Chefe de Equipe de Procedimentos Especiais Aduaneiros da Alfândega do Porto de Suape/PE, código FG-3.

ALOYSIO JOSÉ PERCÍNIO DA SILVA

(Of. El. nº 1.086/2001)

DELEGACIA DA RECEITA FEDERAL EM MACEIÓ

PORTARIAS DE 9 DE OUTUBRO DE 2001

O DELEGADO SUBSTITUTO DA RECEITA FEDERAL EM MACEIÓ/AL, no uso de suas atribuições, tendo em vista o disposto nos Artigos 11 e 12 do Decreto-Lei, nº 200, de 25 de fevereiro de 1967, regulamentado pelo Decreto nº 83.937, de 06/09/1979, e considerando o art. 227 do Regimento Interno da Secretaria da Receita Federal, aprovado pela Portaria MF nº 259, de 24 d agosto de 2001, publicada no DOU de 29 de agosto de 2001, resolve:

Nº 111 - Art. 1º - Delegar competência a MARIA DO CARMO COELHO AZEREDO, TRF, Matrícula SIAPECARD nº 24484, para no período de 09/10/2001 a 11/10/2001, praticar os atos do artigo 128 da Portaria MF nº 259, de 24 de agosto de 2001, publicada no DOU de 29/08/2001, tendo em vista os afastamentos legais do Chefe e do Substituto do Centro de Atendimento ao Contribuinte.

Art. 2º - Em todos os atos praticados em função da competência ora delegada, após a assinatura serão mencionados o número e a data desta Portaria.

Nº 112 - Art. 1º - Delegar competência a Maria Lúcia Castro Araújo Beirão, TRF, Matrícula SIAPECARD nº 16595, para no período de 09/10/2001 a 11/10/2001, praticar os atos do artigo 228 da Portaria MF nº 259, de 24 de agosto de 2001, publicada no DOU de 29/08/2001, tendo em vista o afastamento legal do Chefe e inexistência de Substituto da Agência da Receita Federal em União dos Palmares/AL

Art. 2º - Em todos os atos praticados em função da competência ora delegada, após a assinatura serão mencionados o número e a data desta Portaria.

ALTACIR VALENTE DA SILVA

(Of. El. nº 1.086/2001)

5ª REGIÃO FISCAL

PORTARIA Nº 185, DE 5 DE OUTUBRO DE 2001

O SUPERINTENDENTE DA RECEITA FEDERAL - 5ª REGIÃO FISCAL, no uso da competência que lhe foi subdelegada pela Portaria nº 353, de 02 de março de 2000, publicada no DOU de 03 de março de 2000 do Secretário da Receita Federal, resolve:

Designar Walter Figueiredo de Souza Júnior, ARF-236001, matrícula SIPE nº 18115, para exercer o encargo de Substituto Eventual de Chefe da Divisão de Administração Tributária da Superintendência Regional da Receita Federal/5ªRF, Código DAS 101.2.

ADALTO LACERDA DA SILVA

(Of. El. nº 1.086/2001)

6ª REGIÃO FISCAL
DELEGACIA DA RECEITA FEDERAL EM BELO HORIZONTE

PORTARIA Nº 216, DE 9 DE OUTUBRO DE 2001

O DELEGADO DA RECEITA FEDERAL EM BELO HORIZONTE, no uso das atribuições que lhe confere o inciso II do artigo 227, do Regimento Interno da Secretaria da Receita Federal, aprovado pela Portaria MF nº 259, de 24.08.2001, publicada no DOU de 29.08.2001, resolve:

Delegar competência ao servidor Carlos Alberto Vieira Júnior, Auditor-Fiscal da Receita Federal, matrícula SIAPECAD nº 21767, para, no período de 15 a 19.10.2001, praticar os atos de que trata o art. 129 do Regimento Interno da Secretaria da Receita Federal, tendo em vista o afastamento legal da Titular e da Substituta Eventual do Serviço de Fiscalização desta Delegacia.

HERMANDO LEMOS DE AVELLAR MACHADO

(Of. El nº 1.086/2001)

7ª REGIÃO FISCAL
DELEGACIA DA RECEITA FEDERAL DE ADMINISTRAÇÃO TRIBUTÁRIA NO RIO DE JANEIRO

PORTARIA Nº 33, DE 5 DE OUTUBRO DE 2001

O DELEGADO DA RECEITA FEDERAL DE ADMINISTRAÇÃO TRIBUTÁRIA NO RIO DE JANEIRO, no uso de suas atribuições regimentais, tendo em vista o disposto nos Artigos 11 e 12 do Decreto-Lei nº 200, de 25 de fevereiro de 1967, regulamentados pelo Decreto nº 83.937, de 06 de setembro de 1979, e considerando as incumbências previstas no Artigo 227 do Regimento Interno da Secretaria da Receita Federal, aprovado pela Portaria MF nº 259, de 24 de agosto de 2001, publicada no Diário Oficial da União de 29 de agosto de 2001, resolve:

Art. 1º - Delegar competência ao servidor BRAZ MAGNO SILVA, TRF, matrícula SIPE nº 57140, para no período de 01/10/2001 a 31/12/2001, na ausência ou impedimento eventual da Chefe Substituta da Divisão de Tecnologia e Sistemas de Informação - DITEC - da DERAT/RJO, praticar todos os atos previstos nos Artigos 152 e 231 do Regimento Interno da Secretaria da Receita Federal, considerando o afastamento do titular dessa Divisão, autorizado pelo processo nº 10768.017902/00-11.

Art. 2º - Fica revogada a Portaria DRF/RJO nº 140, de 23 de abril de 2001.

Art. 3º - Esta Portaria entra em vigor na data de sua publicação.

JOSÉ GÓES FILHO

(Of. El. nº 1.086/2001)

8ª REGIÃO FISCAL

PORTARIA Nº 39, DE 2 DE OUTUBRO DE 2001

O SUPERINTENDENTE DA RECEITA FEDERAL DA 8ª REGIÃO FISCAL, no uso da competência que lhe foi subdelegada pela Portaria nº 353 de 02 de março de 2000, publicada no D.O.U. de 03 seguinte, do Senhor Secretário da Receita Federal, resolve :

Nomear Márcia Moreira Pacheco do Rego, AFRF, matrículas SIAPECAD n.º 23325 e SIAPE n.º 98224, para exercer o Cargo em Comissão de Chefe do Serviço de Licitações, Código DAS 101.1, nesta Superintendência.

MAURÍCIO PRADO DE ALMEIDA

(Of. El. nº 1.086/2001)

DELEGACIA DA RECEITA FEDERAL EM CAMPINAS

PORTARIAS DE 4 OUTUBRO DE 2001

A DELEGADA DA RECEITA FEDERAL EM CAMPINAS-SP, no uso da competência que lhe foi subdelegada pela Portaria n.º 2608, de 19 de setembro de 2001, publicada no D.O.U. de 21 seguinte, que alterou a Portaria nº 353, de 02 de março de 2000, publicada no D.O.U.de 03 seguinte, do Senhor Secretário da Receita Federal,resolve:

Nº 147 - Dispensar a servidora Marina Sartor Chauvin, ARF-236001, matrícula SIAPECAD 64910, do encargo de substituta do Chefe do Serviço de Tributação da Delegacia da Receita Federal em Campinas/SP, Código DAS-101.1.

Nº 148 - Designar a servidora Marina Sartor Chauvin, ARF-236001, matrícula SIAPECAD 64910, para exercer o encargo de substituta do Chefe do Serviço de Orientação e Análise Tributária da Delegacia da Receita Federal em Campinas/SP, Código DAS-101.1.

Nº 149 - Dispensar o servidor Paulo Sérgio Farini, ARF-236001, matrícula SIAPECAD 28050, do encargo de substituto eventual do Chefe do Serviço de Arrecadação da Delegacia da Receita Federal em Campinas/SP-Código DAS-101.1.

Nº 150 - Designar o servidor Paulo Sérgio Farini, ARF-236001, matrícula SIAPECAD 28050, para exercer encargo de substituto eventual do Chefe do Serviço de Controle e Acompanhamento Tributário, da Delegacia da Receita Federal em Campinas/SP-Código DAS-101.1.

Nº 154 - Dispensar, no início do expediente de 1/10/2001, a servidora Marilda Aparecida Claudino, ARF-236001, matrícula SIAPECAD 14371, da função gratificada, FG-1, de Assistente na Delegacia da Receita Federal em Campinas/SP.

ANA VALESCA MINAS DE ASSUNÇÃO

(Of. El. nº 1.086/2001)

9ª REGIÃO FISCAL

PORTARIAS DE 9 DE OUTUBRO DE 2001

O SUPERINTENDENTE DA RECEITA FEDERAL DA 9ª REGIÃO FISCAL, usando da competência que lhe foi subdelegada pela Portaria SRF n.º 353, de 02 de março de 2000, publicada no DOU de 03 de março de 2000, resolve:

Nº 385 - Exonerar, a pedido, Izaura Maria Andrade Mockel, ARF-236001, matrícula SIAPECAD n.º 645 do Cargo em Comissão de Chefe da Divisão de Fiscalização da Superintendência da Receita Federal na 9ª Região Fiscal, Código DAS-101.2.

Nº 386 - Nomear Seiji José Tanaka, ARF-236001, matrícula SIAPECAD nº 918 para exercer o Cargo em Comissão de Chefe da Divisão de Fiscalização da Superintendência da Receita Federal na 9ª Região Fiscal, Código DAS-101.2.

MARCELO CALHEIROS SORIANO
Superintendente-Adjunto

(Of. El. nº 1.036/2001)

DELEGACIA DA RECEITA FEDERAL EM CURITIBA

PORTARIA Nº 193, DE 9 DE OUTUBRO DE 2001

O DELEGADO SUBSTITUTO DA RECEITA FEDERAL EM CURITIBA, usando da competência que lhe foi subdelegada pela Portaria SRF nº 353, de 2 de março de 2000, publicada no DOU de 3 de março de 2000, resolve:

Exonerar Seiji Jose Tanaka, ARF-236001, matrícula SIPE nº 0918, do cargo em comissão de Chefe do Serviço de Fiscalização desta Delegacia, código DAS 101.1.

MAURO ARAÚJO CONTATTO

(Of. El. nº 1.086/2001)

10ª REGIÃO FISCAL
DELEGACIA DA RECEITA FEDERAL EM NOVO HAMBURGO

PORTARIA Nº 93, DE 9 DE OUTUBRO DE 2001

O DelegadO SUBSTITUTO da Receita Federal em Novo Hamburgo/RS, no uso de suas atribuições que lhe são conferidas pelo artigo 227, do Regimento Interno da Secretaria da Receita Federal, aprovado pela Portaria MF nº 259, de 24.08.2001, publicada no DOU de 29.08.2001, resolve:

Delegar competência ao servidor GILMAR THEODORO SCHAEFFER, Técnico da Receita Federal, matrícula SIPE nº 06422, para que nos dias 09.10.2001 e 10.10.2001, pratique os atos do artigo 8º da Portaria DRF/NHB/nº 177, de 19.10.98, publicada no DOU de 28.10.98, combinado com o artigo 228 da Portaria MF nº 259, de 24.08.2001, publicada no DOU de 29.08.2001, tendo em vista o afastamento legal do titular da Agência da Receita Federal em Taquara, e de seu substituto eventual.

VALDEMAR DIDONET

(Of. El. nº 1.086/2001)

SECRETARIA FEDERAL DE CONTROLE INTERNO

PORTARIA Nº 214, DE 10 DE OUTUBRO DE 2001

O SECRETÁRIO FEDERAL DE CONTROLE INTERNO, no uso da competência que lhe foi subdelegada pelo inciso II, do art. 1º, da Portaria nº 37, de 16 de fevereiro de 2000, do Ministro de Estado da Fazenda, resolve:

Exonerar, a partir de 5 de outubro de 2001, ANA PAULA FELIPINI DE BARROS, Analista de Finanças e Controle, Matrícula SIAPE nº 144170, do cargo em comissão de Assistente da Secretaria Federal de Controle Interno, Código DAS-102.2, em virtude de sua nomeação para outro cargo.

DOMINGOS POUBEL DE CASTRO

(Of. El. nº 88/2001)

BANCO CENTRAL DO BRASIL
DEPARTAMENTO DE ADMINISTRAÇÃO DE RECURSOS MATERIAIS

PORTARIA Nº 16.490, DE 9 DE OUTUBRO DE 2001

O chefe do DEPARTAMENTO DE ADMINISTRAÇÃO DE RECURSOS MATERIAIS do BANCO CENTRAL DO BRASIL, no uso da competência que lhe confere o ADM 07-20-00-004-01, resolve dispensar, a pedido, o servidor SEBASTIÃO JÚNIOR DE OLIVEIRA, matrícula 9.000.770-0, a partir de 10/10/2001,da função comissionada de Supervisor Operacional III, sigla FST-3, no DEMAP/DIPAT/SUSEG.

BELMIVAM BORGES BORBA

PORTARIA Nº 16.498, DE 10 DE OUTUBRO DE 2001

O chefe do DEPARTAMENTO DE ADMINISTRAÇÃO DE RECURSOS MATERIAIS do BANCO CENTRAL DO BRASIL, no uso da competência que lhe confere o ADM 07-20-00-004-01, resolve designar o servidor VICENTE MELO RODRIGUES, matrícula 9.492.400-7, para exercer a função comissionada de Supervisor Operacional III, sigla FST-3, no DEMAP/DIPAT/SUSEG.

BELMIVAM BORGES BORBA

(Of. El. nº 316/2001)

DEPARTAMENTO DE OPERAÇÕES BANCÁRIAS E DE SISTEMA DE PAGAMENTOS

PORTARIA Nº 16.491, DE 9 DE OUTUBRO DE 2001

O Chefe do Departamento de Operações Bancárias e de Sistema de Pagamentos (DEBAN), do Banco Central do Brasil, em exercício, no uso da competência que lhe confere o ADM 07.20.00.004.01, resolve;

Dispensar, a pedido, a servidora MARIA DA GLÓRIA DOMINGOS SILVA ARAUJO, matrícula nº 6.845.606-9, a partir de 10.10.2001, da função comissionada de Assessor Pleno, sigla FCA-4, na Consultoria de Estudos e Pesquisas (DEBAN/CONEP/EQUIPE).

MIGUEL ARCANJO NETO

(Of. El. nº 316/2001)

COMISSÃO DE VALORES MOBILIÁRIOS

PORTARIA Nº 195, DE 10 DE OUTUBRO DE 2001

A Presidente da Comissão de Valores Mobiliários, no uso das atribuições que lhe são conferidas pelo art. 3º, § 2º, da Estrutura Regimental aprovada pelo Decreto nº 3.392, de 28 de março de 2000, e com base no art. 9º, inciso II, no art. 33, e no art. 35, inciso I, da Lei nº 8.112, de 11 de dezembro de 1990, com nova redação dada pela Lei nº 9.527, de 10 de dezembro de 1997, resolve:

I-Nomear ANDRÉ CABRAL MARINS, para exercer, interinamente, o cargo em comissão de Coordenador, DAS 101.3, com lotação na Sede desta Autarquia, no Rio de Janeiro.

II-Exonerar o servidor, por conseqüência, do cargo em comissão de Superintendente, DAS 101.4, da Superintendência de Relações com o Mercado e Intermediários (SMI), para o qual foi nomeado pela Portaria/CVM/PTE/Nº 35, de 4 de abril de 2001, publicada no Diário Oficial da União de 10 de abril de 2001, seção 2, p. 5.

III-Tornar sem efeito a Portaria/CVM/PTE/Nº 185, de 28 de setembro de 2001.

NORMA JONSSEN PARENTE
Em Exercício

(Of. El. nº 56/2001)

Ministério dos Transportes

GABINETE DO MINISTRO

PORTARIA Nº 362, DE 10 DE OUTUBRO DE 2001

O MINISTRO DE ESTADO DOS TRANSPORTES, no uso de suas atribuições em cumprimento da Decisão prolatada nos autos do Mandado de Segurança nº 6.482/DF e tendo em vista o que consta do Processo Administrativo nº 50000.008632/99-11 resolve:

Art. 1º Promover o retorno às suas atividades, a contar de 30 dezembro de 1994, dos empregados relacionados no Anexo à presente Portaria, atingidos por atos de dispensas, em decorrência da dissolução da Empresa Brasileira de Transportes Urbanos - EBTU, em conformidade com o Decreto nº 99.226, de 27 de abril de 1990, que deu cumprimento à autorização contida na Lei nº 8.029, de 12 de abril de 1990;

Art. 2º Fica a Coordernação-Geral de Recursos Humanos, da Subsecretaria de Assuntos Administrativos, da Secretaria Executiva, incumbida de adotar os demais procedimentos indicados na decisão, cujo exercício dos empregados dar-se-á em segmento administrativo deste Ministério que possua atividades correlatas com as dos empregados, que ora estão retornando;

Art. 3º Esta Portaria entra em vigor na data de sua publicação.

ELISEU PADILHA

ANEXO

Relação de ex-empregados Contemplados com os seus retornos à atividade conforme decisão prolatada nos autos do Mandado de Segurança nº 6.482/DF

SEQ	NOME	ORIGEM	EMPREGO
01	ANA FILHA DE CARVALHO	EBTU	Assistente Administrativo III - 6.F
02	ANTONIO ALBERTO CASTANHEIRA DE CARVALHO	EBTU	Técnico de Nível Superior IV - 12.H
03	ANTONIO MAURICIO FERREIRA NETO	EBTU	Técnico de Nível Superior III - 11.H
04	AUGUSTO GALVÃO ROGERIO DE SOUZA	EBTU	Técnico de Nível Superior IV - 12.H
05	BRAULITA MONTEIRO SANTOS FAVERO	EBTU	Técnico de Nível Médio III - 9.G
06	DARIO CANELLA TAVARES FILHO	EBTU	Técnico de Nível Superior IV - 12.H
07	ELAINE FREITAS ALVES DOS SANTOS	EBTU	Técnico de Nível Superior I - 9.F
08	ELIZABETE MEIRELES DE ALMEIDA	EBTU	Técnico de Nível Superior I - 9.F
09	ELISABETH WANDERLEY NOBREGA	EBTU	Técnico de Nível Superior IV - 12.G
10	FANI MAMEDE CARVALHO	EBTU	Técnico de Nível Médio III - 9.H
11	FÁTIMA ALVES RODRIGUES	EBTU	Técnico de Nível Médio I - 7.F
12	FERNANDO TEIXEIRA LEITE DE LA ROCQUE	EBTU	Técnico de Nível Superior IV - 12.E
13	FERNANDO TEIXEIRA STORNI	EBTU	Técnico de Nível Superior IV - 12.G
14	FLAVIA DOS SANTOS GALAS	EBTU	Técnico de Nível Médio II - 8.G
15	FRANCISCO DAS CHAGAS ARAUJO	EBTU	Técnico de Nível Médio III - 9.H
16	GERSON CLOVIS MALTY	EBTU	Técnico de Nível Superior IV - 12.H
17	GUILHERME SEVERIANO DE REZENDE VIEGAS	EBTU	Técnico de Nível Superior III - 11.G
18	HELOISA DE ALMEIDA RAMALHO	EBTU	Técnico de Nível Médio III - 9.E
19	IOLANDA ILHA REYS	EBTU	Técnico de Nível Superior III - 11.G
20	JERSON PEREIRA LIMA	EBTU	Técnico de Nível Médio III - 9.H
21	JORGE GUILHERME DE MAGALHÃES FRACISCONI	EBTU	Técnico de Nível Superior IV - 12.H
22	JOSE RIBEIRO CARNEIRO NETO	EBTU	Técnico de Nível Médio III - 9.H
23	LIGIA MARIA CARNEIRO DE AZEVEDO	EBTU	Técnico de Nível Superior I - 9.B
24	LILIA MARIA DE ALCANTARA E FRANÇA	EBTU	Técnico de Nível Superior IV - 12.E
25	LILIAN GUIMARÃES RAMOS DE MORAIS	EBTU	Técnico de Nível Superior III - 11.G
26	LUIZ FRANCISCO PRATES LAFETÁ	EBTU	Técnico de Nível Superior IV - 12.H
27	MANUEL HORACIO SOBRINHO	EBTU	Técnico de Nível Superior IV - 12.G
28	MARCIO GUERRA CRAVO	EBTU	Técnico de Nível Médio III - 9.G
29	MARGARETH GOMIDE NETO	EBTU	Técnico de Nível Superior I - 9.E
30	MARIA APARECIDA EVANGELISTA COUTO	EBTU	Técnico de Nível Médio II - 8.E
31	MARIA DO ROSÁRIO DE CASTRO ROCHA	EBTU	Técnico de Nível Superior IV - 12.H
32	MARIA LUCILEIDE ALVES SILVA	EBTU	Assistente Administrativo IV - 7.F
33	MARIA ZELIA DA SILVA BENTO	EBTU	Técnico de Nível Médio I - 7.F
34	MIRIAN FATIMA DE SOUZA	EBTU	Técnico de Nível Superior II - 10.H
35	NEMESIO DARIO DA VOGLIO	EBTU	Técnico de Nível Superior II - 10.H
36	NEY SOARES GOMES	EBTU	Técnico de Nível Superior I - 9.E
37	OSMAR DE ARAUJO LACERDA	EBTU	Técnico de Nível Superior IV - 12.H
38	PAULO SERGIO ROQUETTE CAMARGOS	EBTU	Técnico de Nível Superior III- 11.G
39	PAULO ROBERTO FRANÇA	EBTU	Técnico de Nível Superior III - 11.G
40	ROBERTO ZAIDAN	EBTU	Técnico de Nível Superior IV - 12.H
41	SONIA MARIA FERREIRA	EBTU	Técnico de Nível Médio II - 8.E

(Of. El. nº 1.745/2001)

DEPARTAMENTO NACIONAL DE ESTRADAS DE RODAGEM
6ª DISTRITO RODOVIÁRIO FEDERAL

PORTARIAS 28 DE SETEMBRO DE 2001

O CHEFE DO 6º DISTRITO RODOVIÁRIO FEDERAL DO DEPARTAMENTO NACIONAL DE ESTRADAS DE RODAGEM - DNER, observando a competência delegada pela Portaria n.º 997/DG/DNER de 28/08/2000, publicada no Diário Oficial da União de 29/08/2000, resolve:

Nº 6.327 - Conceder Pensão Vitalícia, com fundamento no artigo 217, inciso I, alínea "a", Lei 8.112/90, a Maria Francisca Pacheco, viúva do ex-servidor Manoel Ferreira Pacheco, matrícula 2.151.031, do Quadro de Pessoal desta Autarquia, correspondente a 100% da remuneração do cargo de Agente de Serviços de Engenharia, classe "A' - padrão "III", processo n.º 51160.016376/2001-23.

Nº 6.328 - Conceder Pensão Vitalícia, com fundamento no artigo 217, inciso I, alínea "a", Lei 8.112/90, a Carmen Pinto Pereira, viúva do ex-servidor Nilson Dalessi Pereira, matrícula 2.150637, do Quadro de Pessoal desta Autarquia, correspondente a 100% da remuneração do cargo de Motorista Oficial, classe "A' - padrão "III", processo n.º 51160.030773/2001-16.

Nº 6.329 - Conceder Pensão Vitalícia, com fundamento no artigo 217, inciso I, alínea "a", Lei 8.112/90, a Ozilda de Melo Teixeira viúva do ex-servidor Olívio Cândido Teixeira, matrícula 2.151.820, do Quadro de Pessoal desta Autarquia, correspondente a 100% da remuneração do cargo de Auxiliar Operacional de Serviços Diversos, classe "C" - padrão "VI", processo n.º 51160.030776/2001-41.

JOSÉ ELCIO SANTOS MONTEZE

RETIFICAÇÃO

Portaria n.º 06.321 de 21/08/2001, publicada no D.O.U em 28/08/2001- seção 2, página 03; onde se lê "... a Erondina Medeiros, viúva do ex-servidor Agente de Serviços de Engenharia, matrícula 2.112.457 ...", leia-se "... a Erondina Medeiros, viúva do ex-servidor Manoel Bartoli, matrícula 2.112.457 ...".

(Of. El. nº 7/2001)

Ministério da Educação

GABINETE DO MINISTRO

PORTARIA INTERMINISTERIAL Nº 2.185, DE 10 DE OUTUBRO DE 2001

O Ministro de Estado do Trabalho e Emprego e o Ministro de Estado da Educação, de conformidade com a delegação de competência outorgada pela Portaria MP nº 57, de 14 de abril de 2000, e considerando o disposto no art. 37 da Lei nº 8.112, de 11 de dezembro de 1990, com redação dada pela Lei nº 9.527, de 10 de dezembro de 1997, resolvem redistribuir:

Servidor: SEBASTIÃO SIMPLÍCIO DE LIMA
Mat. SIAPE: : 0455277
Cargo: Agente Telecomunicações e Eletricidade, Classe A, Padrão III
Código da vaga: 465078
Da: Ministério do Trabalho e Emprego
Para: Fundação Universidade do Amazonas
Contrapartida
Servidor: Cargo Vago
Cargo: Assistente de Administração
Código da vaga: 0310253
Da: Fundação Universidade do Amazonas
Para: Ministério do Planejamento, Orçamento e Gestão
Processo: 46202.002408/2001-30

FRANCISCO DORNELLES
Ministro de Estado do Trabalho e Emprego

PAULO RENATO SOUZA
Ministro de Estado da Educação

RETIFICAÇÃO

Na Portaria n.º 2067, de 28.09.2001, publicada no Diário Oficial de 01.10.2001, Seção 2-E, página 26, onde se lê: "no período de 10 a 15 de outubro de 2001, trânsito incluso"; leia-se: "no período de 10 a 16 de outubro de 2001, trânsito incluso".

(Of. El. nº 397/2001)

SECRETARIA EXECUTIVA
SUBSECRETARIA DE ASSUNTOS ADMINISTRATIVOS

PORTARIA Nº 266, DE 8 DE OUTUBRO DE 2001

O SUBSECRETÁRIO DE ASSUNTOS ADMINISTRATIVOS, DO MINISTÉRIO DA EDUCAÇÃO, no uso da competência que lhe foi subdelegada pelo art. 1º, item IV, da Portaria Ministerial nº 978, de 12 de julho de 2000, publicada no Diário Oficial da União do dia 13 subseqüente, resolve:

DISPENSAR, a pedido ALESSANDRO CAMPOS NASCIMENTO da função gratificada, código FG 01 da Coordenação Geral de Recursos Humanos da Subsecretaria de Assuntos Administrativos, a contar de 02 de outubro de 2001.

AVELINO JOSÉ DE MAGALHÃES

(Of. El. nº 82/2001)

INSTITUTO NACIONAL DE EDUCAÇÃO DE SURDOS

PORTARIA Nº 281, DE 9 DE OUTUBRO DE 2001

A DIRETORA-GERAL DO INSTITUTO NACIONAL DE EDUCAÇÃO DE SURDOS, no uso da competência que lhe foi subdelegada pelo artigo 1º, item III, alínea a, b e c, da Portaria Ministerial nº 978, de 12 de julho de 2000, publicada no Diário Oficial da União do dia 13 de julho de 2000 e de acordo com a competência fixada pelo Regimento, aprovado pela Portaria Ministerial nº 559, de 25/06/98, publicada no Diário Oficial da União de 26 subsequente, resolve:

Nomear, a partir de 11/10/2001, LEILA COUTO MATTOS, para exercer a função de Diretora do Departamento de Desenvolvimento Humano, Científico e Tecnológico, CD-4, do Instituto Nacional de Educação de Surdos.

STNY BASILIO FERNANDES DOS SANTOS

(Of. El. nº 473/2001)

UNIVERSIDADE FEDERAL DO AMAPÁ

PORTARIA Nº 424, DE 6 DE AGOSTO DE 2001

O Reitor da Universidade Federal do Amapá, no uso de suas atribuições legais e de conformidade com o Art. 47, Inciso I, Parágrafos 2º e 3º do Decreto nº 94.664, de 23 de julho de 1987, Resolução CONSIMP nº. 003, de 03.04.1997 e Art. 114 da Lei 8.112/90 e tendo em vista o que consta nos autos do Processo 23125.001657/2001-72, resolve:

Art. 1º - Prorrogar até 02 de dezembro de 2002, o período de afastamento da professora Maria do Socorro dos Santos Oliveira, matricula SIAPE nº 1054806-8, o qual encontra-se cursando Doutorado em "Antropologia Social e Cultural" na Universidade de Barcelona-Espanha, conforme o disposto na Portaria nº 254/98, de 27/11/1998.

Art. 2º - O afastamento de que trata a presente Portaria será com ônus limitado, nos termos do Art. 6º, II da Resolução CONSIMP Nº 003, de 03.04.1997 e terá a duração de 01(um) ano, a contar de 02 de dezembro de 2001 a 01 de dezembro de 2002, conforme Processo supramencionado.

Art. 3º - Esta Portaria entra em vigor na data de sua assinatura, revogadas as disposições em contrário.

PAULO FERNANDO BATISTA GUERRA

PORTARIA Nº 467, DE 6 DE SETEMBRO DE 2001

O Reitor da Universidade Federal do Amapá, no uso de suas atribuições legais e de conformidade com o disposto no Art. 93, II, da Lei 8.112/90, com redação dada pela Lei 8.270, de 17.12.91, Art. 3º, do Decreto 925, de 10.09.1995, Portaria MEC/GM nº 189, de 03.03.1995 e tendo em vista o que consta nos autos do Processo nº 23125.001158/2001-85, resolve:

Art. 1º - Ceder para ter exercício na Advocacia- Geral da União, o Servidor Nassu Augusto Oliveira, matricula SIAPE nº 1018886, ocupante do Cargo Efetivo de Técnico em Assuntos Educacionais, classe "B", padrão V, desta Universidade Federal do Amapá.

Art. 2º - Esta Portaria entra em vigor a partir de 01 de agosto de 2001, revogadas as disposições em contrário.

PAULO FERNANDO BATISTA GUERRA

PORTARIAS DE 21 DE SETEMBRO DE 2001

O Reitor da Universidade Federal do Amapá, no uso de suas atribuições legais e de conformidade com o Art. 35, Inciso II, da Lei 8.112/90, alterado pela Lei 9.527 de 10/12/1997 e tendo em vista o que consta no Memorado nº 015/2001-AC/DEPAG de 19.09.2001, resolve:

Nº 478 - Art. 1º. Dispensar a pedido Anabel Leal Barreto, matrícula SIAPE nº 1126197-8, da Função de Chefe do Setor de Almoxarifado, nível FG-4, desta Universidade Federal do Amapá.

- Art. 2º. Esta Portaria entra em vigor a partir de 20 de setembro de 2001, revogadas as disposições em contrário.

O Reitor da Universidade Federal do Amapá, no uso de suas atribuições e de conformidade com o Art. 9º, Inciso II, da Lei 8.112/90 e tendo em vista o que consta no Memorando nº 015/2001-AC/DEPAG, de 19.09.2001, resolve:

Nº 479 - Art. 1º - Designar o Servidor Zenildo Mendonça Barbosa, matrícula SIAPE nº 1127823-4, para exercer a Função de Chefe do Setor de Almoxarife, nível FG-4, desta Universidade Federal do Amapá.

- Art. 2º - Esta Portaria entra em vigor na data de sua assinatura, revogadas as disposições em contrário.

O Reitor da Universidade Federal do Amapá, no uso de suas atribuições legais e de conformidade com o Art. 35, Inciso II, da Lei 8.112/90, alterado pela Lei 9.527 de 10/12/1997 e tendo em vista o que consta no Memorado nº 181/2001-DEPES/UNIFAP de 19 de setembro de 2001, resolve:

Nº 480 - Art. 1º. Dispensar a pedido Rosilene Seabra de Aguiar, matrícula SIAPE nº 1126834-4, da Função de Chefe da Divisão de Benefícios, nível FG-2, desta Universidade Federal do Amapá.

Art. 2º. Esta Portaria entra em vigor a partir de 17 de setembro de 2001, revogadas as disposições em contrário.

O Reitor da Universidade Federal do Amapá, no uso de suas atribuições e de conformidade com o Art. 9º, Inciso II, da Lei 8.112/90 e tendo em vista o que consta no Memorando nº 181/2001-DEPES/UNIFAP, de 19 de setembro de 2001, resolve:

Nº 481 - Art. 1º - Designar o Servidor João Almeida de Arruda, matrícula SIAPE nº 1126195-1, para exercer a Função de Chefe da Divisão de Benefícios, nível FG-2, desta Universidade Federal do Amapá.

- Art. 2º - Esta Portaria entra em vigor a partir de 18 de setembro de 2001, revogadas as disposições em contrário.

PAULO FERNANDO BATISTA GUERRA

PORTARIAS DE 3 DE OUTUBRO DE 2001

O Vice-Reitor da Universidade Federal do Amapá, no uso de suas atribuições legais e de conformidade com o Art. 35, Inciso II, da Lei 8.112/90, alterado pela Lei 9.527 de 10/12/1997 e tendo em vista o que consta no Memorado nº 135/2001-PROEGEI, de 25/09/01, resolve:

Nº 492 - Art. 1º. Dispensar a pedido Manoel Ubaiara Jucá Neto, matrícula SIAPE 1126191-9, C.P.F 431.856.732-04, da Função de Secretário da PROEGEI/UNIFAP, nível FG-4, desta Universidade Federal do Amapá.

Art. 2º. Esta Portaria entra em vigor na data de sua assinatura, revogadas as disposições em contrário.

O Vice-Reitor da Universidade Federal do Amapá, no uso de suas atribuições legais e de conformidade com o Art. 35, Inciso II, da Lei 8.112/90, alterado pela Lei 9.527 de 10/12/1997 e tendo em vista o que consta no Memorado nº 136/2001-PROEGEI, de 25/09/01, resolve:

Nº 494 - Art. 1º. Dispensar Socorro Maria Moraes Corrêa, matrícula SIAPE 1012940-5, C.P.F 127.196.412-00, da Função Gratificada de Responsável pelo Setor de Computação do Prédio dos Pesquisadores, nível FG-6, desta Universidade Federal do Amapá.
- Art. 2º. Esta Portaria entra em vigor na data de sua assinatura, revogadas as disposições em contrário.

O Vice-Reitor da Universidade Federal do Amapá, no uso de suas atribuições e de conformidade com o Art. 9º, Inciso II, da Lei 8.112/90 e tendo em vista o que consta no Memorando nº 136/2001 - PROEGEI/UNIFAP, de 24/09/01, resolve:

Nº 495 - Art. 1º - Designar a Servidora Socorro Maria Moraes Corrêa, matrícula SIAPE nº 1012940-5, C.P.F 127.196.412-00, para exercer a Função gratificada de Secretaria da PROEGEI, nível FG-4, desta Universidade Federal do Amapá.

- Art. 2º - Esta Portaria entra em vigor na data de sua assinatura, revogadas as disposições em contrário.

O Vice-Reitor da Universidade Federal do Amapá, no uso de suas atribuições legais e de conformidade com o Art. 35, Inciso II, da Lei 8.112/90, alterado pela Lei 9.527 de 10/12/1997 e tendo em vista o que consta no Memorado nº 137/2001-PROEGEI, de 24/09/01, resolve:

Nº 496 - Art. 1º. Dispensar Aldenira Cardoso da Silva, matrícula SIAPE 1126046-7, C.P.F 341.592.312-68, da Função Gratificada de Chefe do Laboratório de Artes Cênicas, nível FG-5, desta Universidade Federal do Amapá.

Art. 2º. Esta Portaria entra em vigor na data de sua assinatura, revogadas as disposições em contrário.

O Vice-Reitor da Universidade Federal do Amapá, no uso de suas atribuições e de conformidade com o Art. 9º, Inciso II, da Lei 8.112/90 e tendo em vista o que consta no Memorando nº 137/2001 - PROEGEI/UNIFAP, de 24/09/01, resolve:

Nº 497 - Art. 1º - Designar a Servidora Aldenira Cardoso da Silva, matrícula SIAPE nº 1126046-7, C.P.F 341.592.312-68, para exercer a Função gratificada do Centro de Processamento de Dados dos Professores - CPD, nível FG-6, desta Universidade Federal do Amapá.

- Art. 2º - Esta Portaria entra em vigor na data de sua assinatura, revogadas as disposições em contrário.

O Vice-Reitor da Universidade Federal do Amapá, no uso de suas atribuições e de conformidade com o Art. 9º, Inciso II, da Lei 8.112/90 e tendo em vista o que consta no Memorando nº 138/2001 - PROEGEI/UNIFAP, de 24/09/01, resolve:

Nº 498 - Art. 1º - Designar a Servidora Anita Pantoja Costa, matrícula SIAPE 1015881-7, C.P.F 113.176.982-15, para exercer a Função gratificada de Chefe do Laboratório de Artes Cênicas, nível FG-5, desta Universidade Federal do Amapá.

Art. 2º - Esta Portaria entra em vigor na data de sua assinatura, revogadas as disposições em contrário.

MANOEL AZEVEDO DE SOUZA
Reitor
Em Exercício

(Of. El nº 1/2001)

UNIVERSIDADE FEDERAL DO PARANÁ

DESPACHOS DO REITOR
Em 4 de outubro de 2001

O REITOR DA UNIVERSIDADE FEDERAL DO PARANÁ, usando da competência que lhe é delegada pela Portaria nº 188-MEC, de 06 de março de 1995, AUTORIZA o afastamento do País do seguinte servidor:

EMANUEL MALTEMPI DE SOUZA, ocupante do cargo de Professor do Grupo Magistério Superior, Classe Adjunto, lotado no Departamento de Bioquímica e Biologia Molecular, Setor de Ciências Biológicas, no período de 05/10/2001 a 10/10/2001, para realizar visita técnica aos laboratórios de desenvolvimento de produtos do Amersham-Pharmacia, em Uppsala/Suécia, com ônus limitado. (Processo nº 23075.33653/01-51).

Em 5 de outubro de 2001

O REITOR DA UNIVERSIDADE FEDERAL DO PARANÁ, usando da competência que lhe é delegada pela Portaria nº 188-MEC, de 06 de março de 1995, AUTORIZA o afastamento do País dos seguintes servidores:

ALICE MARLENE GRIMM ocupante do cargo de Professor do Grupo Magistério Superior, Classe Adjunto, lotada no Departamento de Física, Setor de Ciências Exatas, no período de 09/10/2001 a 13/10/2001, para participar de reunião dos Co-Investigadores Principais do Projeto "Development of a collaborative/research network for the study of Regional Climate Variability and Changes, and their prediction in the MERCOSUR area", com ônus limitado. (Processo nº 23075.33263/01-27).

SANDRA MARA WORANOVICZ BARREIRA, ocupante do cargo de Professor do Grupo Magistério Superior, Classe Adjunto, lotada no Departamento de Farmácia, Setor de Ciências da Saúde, no período de 17/11/2001 a 25/11/2001, para apresentar trabalho na 5ª Reunião do Grupo Latino-americano de Liquenologia, a ser realizado em Valparaíso/Chile, com ônus limitado. (Processo nº 23075.33789/01-43).

AURORA TRINIDAD RAMIREZ POZO, ocupante do cargo de Professor do Grupo Magistério Superior, Classe Adjunto, lotada no Departamento de Informática, Setor de Ciências Exatas, no período de 01/11/2001 a 18/11/2001, para realizar visita técnica à Universidade François Rabelais de Tours, em Blois/França, com ônus CAPES. (Processo nº 23075.33068/01-51).

MARIA APARECIDA ZANETTI, ocupante do cargo de Professor do Grupo Magistério Superior, Classe Auxiliar, lotada no Departamento de Planejamento e Administração Escolar, Setor de Educação, no período de 07/10/2001 a 18/10/2001, para participar do Seminário promovido pela IPSIA, instituição italiana que trabalha com direitos humanos, a realizar-se em Roma/Itália, com ônus limitado. (Processo nº 23075.33435/01-81).

CARLOS ROBERTO ANTUNES DOS SANTOS

(Of. El nº 69/2001)

UNIVERSIDADE FEDERAL DE PERNAMBUCO
DEPARTAMENTO DE GESTÃO DE PESSOAS

PORTARIAS DE 10 DE OUTUBRO DE 2001

A DIRETORA-GERAL DO DEPARTAMENTO DE GESTÃO DE PESSOAS DA UNIVERSIDADE FEDERAL DE PERNAMBUCO, no uso das atribuições que lhe foram delegadas pela Portaria Normativa nº 01/98, UFPE-GR, de 15 de maio de 1998 e considerando o disposto no artigo 9º do Decreto nº 2.251, de 12 de junho de 1997, publicado no Diário Oficial da União de 13 subsequente, resolve:

Nº 1.162 - Conceder Pensão Civil, Vitalícia, com 50% (cinquenta por cento) dos proventos a ROSILDA ANTÔNIA DA SILVA DE LIMA, viúva do ex-servidor, João Francisco de Lima, Matrícula SIAPE n.º 1128614, ocupante do cargo de Técnico em Laboratório-Área, em regime de 40 horas, do Quadro de Pessoal desta Universidade, falecido em inatividade funcional em 08/09/2001, com fundamento legal na Lei n.º 8.112/90, de 11/12/90, artigos 215, 216 § 1º e 217, inciso I, alínea "a". (Processo n.º 23076.010395/2001-60).

Nº 1.163 - Conceder Pensão Civil, Vitalícia, com 50% (cinqüenta por cento) dos proventos a ROSINA RODRIGUES DE LIMA, divorciada com percepção de pensão alimentícia do ex-servidor, João Francisco de Lima, Matrícula SIAPE n.º 1128614, ocupante do cargo de Técnico em Laboratório-Área, em regime de 40 horas, do Quadro de Pessoal desta Universidade, falecida em inatividade funcional em 08/09/2001, com fundamento legal na Lei n.º 8.112/90, de 11/12/90, artigos 215, 216 § 1º e 217, inciso I, alínea "a". (Processo n.º 23076.010481/2001-72)

Nº 1.164 - Conceder Pensão Civil, Vitalícia, com 100% (cem por cento) dos proventos a NOÊMIA DE ASSIS CALIXTO, viúva do ex-servidor, Severino Marcelino Calixto, Matrícula SIAPE n.º 1128359, ocupante do cargo de Marceneiro, em regime de 40 horas, do Quadro de Pessoal desta Universidade, falecida em inatividade funcional em 03/09/2001, com fundamento legal na Lei n.º 8.112/90, de 11/12/90, artigos 215, 216 § 1º e 217, inciso I, alínea "a". (Processo n.º 23076.010507/2001-82)

Nº 1.165 - Conceder Pensão Civil, Vitalícia, com 50% (cinqüenta por cento) dos proventos a NADYR FERREIRA DE SOUZA MACIEL, viúva e 50% (cinqüenta por cento) a JOÃO PORPHÍRIO DE SOUZA MACIEL, filho menor de 21 anos do ex-servidor, Badogílio Rodrigues Maciel, Matrícula SIAPE n.º 1130772, ocupante do cargo de Professor Assistente IV, em regime de 40 horas, do Quadro de Pessoal desta Universidade, falecido em inatividade funcional em 10/09/2001, com fundamento legal na Lei n.º 8.112/90, de 11/12/90, artigos 215, 216 § 1º e § 2º e 217, incisos I e II, alínea "a". (Processo n.º 23076.010574/2001-05)

LENITA ALMEIDA DA SILVA

(Of. El nº 249/2001)

UNIVERSIDADE FEDERAL DO RIO GRANDE DO SUL

PORTARIAS DE 8 DE OUTUBRO DE 2001

A REITORA DA UNIVERSIDADE FEDERAL DO RIO GRANDE DO SUL, no uso de suas atribuições e considerando o disposto na Portaria nº 188, do Ministro de Estado da Educação e do Desporto, publicada no DOU de 08 de março de 1995, e tendo em vista o que consta no Processo nº 23078.021748/01-93, resolve:

Nº 3.167 - Conceder à ocupante do cargo de Professor Adjunto, ELIDA RUBINI LIEDKE, lotada e com exercício no Departamento de Sociologia do Instituto de Filosofia e Ciências Humanas, afastamento do País, com ônus CNPq, nos termos do artigo 1º, inciso V do Decreto nº 1.387, de 07 de fevereiro de 1995, para participar do "XXIII Congreso de la Asociación Latinoamericana de Sociología", em Antigua - Guatemala, no período compreendido entre 27 de outubro e 04 de novembro de 2001, inclusive trânsito.

A REITORA DA UNIVERSIDADE FEDERAL DO RIO GRANDE DO SUL, no uso de suas atribuições e considerando o disposto na Portaria nº 188, do Ministro de Estado da Educação e do Desporto, publicada no DOU de 08 de março de 1995, e tendo em vista o que consta no Processo nº 23078.022264/01-52, resolve:

Nº 3.169 - Conceder à ocupante do cargo de Professor Assistente, MARA REJANE RITTER, lotada e com exercício no Departamento de Botânica do Instituto de Biociências, afastamento do País, com ônus limitado, nos termos do artigo 1º, inciso V do Decreto nº 1.387, de 07 de fevereiro de 1995, para realizar revisão de herbários nas cidades de Córdoba, Corrientes e Buenos Aires - Argentina e em Montevidéu - Uruguai, no período compreendido entre 25 de novembro e 22 de dezembro de 2001, inclusive trânsito.

A REITORA DA UNIVERSIDADE FEDERAL DO RIO GRANDE DO SUL, no uso de suas atribuições e considerando o disposto na Portaria nº 188, do Ministro de Estado da Educação e do Desporto, publicada no DOU de 08 de março de 1995, e tendo em vista o que consta no Processo nº 23078.022196/01-02, resolve:

Nº 3.170 - Conceder à ocupante do cargo de Professor Titular, MARIA HELENA BODANESE ZANETTINI, lotada e com exercício no Departamento de Genética do Instituto de Biociências, afastamento do País, com ônus limitado, nos termos do artigo 1º, inciso V do Decreto nº 1.387, de 07 de fevereiro de 1995, para participar das "V Jornadas Nacionales de Enseñanza de la Biología", em Posadas - Argentina, no período compreendido entre 09 e 14 de outubro de 2001, inclusive trânsito.

A REITORA DA UNIVERSIDADE FEDERAL DO RIO GRANDE DO SUL, no uso de suas atribuições e considerando o disposto na Portaria nº 188, do Ministro de Estado da Educação e do Desporto, publicada no DOU de 08 de março de 1995, e tendo em vista o que consta no Processo nº 23078.022265/01-15, resolve:

Nº 3171 - Conceder à ocupante do cargo de Professor Titular, GEORGINA BOND BUCKUP, lotada e com exercício no Departamento de Zoologia do Instituto de Biociências, afastamento do País, com ônus limitado, nos termos do artigo 1º, inciso V do Decreto nº 1.387, de 07 de fevereiro de 1995, para realizar trabalho de campo na coleta de crustáceos límnicos, nas províncias de Jujuy a Mendoza - Argentina, no período compreendido entre 1º e 14 de dezembro de 2001, inclusive trânsito.

A REITORA DA UNIVERSIDADE FEDERAL DO RIO GRANDE DO SUL, no uso de suas atribuições e considerando o disposto na Portaria nº 188, do Ministro de Estado da Educação e do Desporto, publicada no DOU de 08 de março de 1995, e tendo em vista o que consta no Processo nº 23078.022189/01-39, resolve:

Nº 3.172 - Conceder ao ocupante do cargo de Professor Titular, WALDOMIRO CARLOS MANFROI, lotado no Departamento de Medicina Interna e exercendo o cargo de Diretor da Faculdade de Medicina, afastamento do País, com ônus limitado, nos termos do artigo 1º, inciso V do Decreto nº 1.387, de 07 de fevereiro de 1995, para participar do "2º Congreso Internacional de Salud - Medicina y Mercosur", em Montevidéu - Uruguai, no período compreendido entre 10 e 13 de outubro de 2001, inclusive trânsito.

A REITORA DA UNIVERSIDADE FEDERAL DO RIO GRANDE DO SUL, no uso de suas atribuições e considerando o disposto na Portaria nº 188, do Ministro de Estado da Educação e do Desporto, publicada no DOU de 08 de março de 1995, e tendo em vista o que consta no Processo nº 23078.022183/01-52, resolve:

Nº 3.173 - Conceder à ocupante do cargo de Professor Adjunto, MARCIA CRISTINA BERNARDES BARBOSA, lotada e com exercício no Departamento de Física do Instituto de Física, afastamento do País, com ônus limitado, nos termos do artigo 1º, inciso V do Decreto nº 1.387, de 07 de fevereiro de 1995, para realizar visita à Boston University, em Boston, Massachusetts - Estados Unidos da América, no período compreendido entre 29 de outubro e 06 de novembro de 2001, inclusive trânsito.

A REITORA DA UNIVERSIDADE FEDERAL DO RIO GRANDE DO SUL, no uso de suas atribuições e considerando o disposto na Portaria nº 188, do Ministro de Estado da Educação e do Desporto, publicada no DOU de 08 de março de 1995, e tendo em vista o que consta no Processo nº 23078.022094/01-24, resolve:

Nº 3.174 - Conceder ao ocupante do cargo de Professor Adjunto, IGNACIO ITURRIOZ, lotado e com exercício no Departamento de Engenharia Mecânica da Escola de Engenharia, afastamento do País, com ônus limitado, nos termos do artigo 1º, inciso V do Decreto nº 1.387, de 07 de fevereiro de 1995, para participar do "XII Congress on Numerical Methods and their Applications", em Córdoba e realizar visita ao Instituto de Investigaciones en Ciencia y Tecnología de Materiales, em Mar del Plata - Argentina, no período compreendido entre 29 de outubro e 08 de novembro de 2001, inclusive trânsito.

A REITORA DA UNIVERSIDADE FEDERAL DO RIO GRANDE DO SUL, no uso de suas atribuições e considerando o disposto na Portaria nº 188, do Ministro de Estado da Educação e do Desporto, publicada no DOU de 08 de março de 1995, e tendo em vista o que consta no Processo nº 23078.022364/01-05, resolve:

Nº 3.175 - Conceder à ocupante do cargo de Professor Adjunto, MARGARETE SCHLATTER, lotada e com exercício no Departamento de Línguas Modernas do Instituto de Letras, afastamento do País, com ônus limitado, nos termos do artigo 1º, inciso V do Decreto nº 1.387, de 07 de fevereiro de 1995, para participar do "II Congreso Nacional y I Internacional de Profesores de Portugués de la República Argentina", em Santa Fé - Argentina, no período compreendido entre 17 e 21 de outubro de 2001, inclusive trânsito.

A REITORA DA UNIVERSIDADE FEDERAL DO RIO GRANDE DO SUL, no uso de suas atribuições e considerando o disposto na Portaria nº 188, do Ministro de Estado da Educação e do Desporto, publicada no DOU de 08 de março de 1995, e tendo em vista o que consta no Processo nº 23078.022017/01-83, resolve:

Nº 3.176 - Conceder à ocupante do cargo de Professor Adjunto, ANGELA TEREZINHA DE SOUZA WYSE, lotada e com exercício no Departamento de Bioquímica do Instituto de Ciências Básicas da Saúde, afastamento do País, com ônus limitado, nos termos do artigo 1º, inciso V do Decreto nº 1.387, de 07 de fevereiro de 1995, para participar do "III Congreso Latinoamericano de Errores Innatos del Metabolismo y Tamizaje Neonatal", em Cartagena - Colombia, no período compreendido entre 20 e 25 de outubro de 2001, inclusive trânsito.

A REITORA DA UNIVERSIDADE FEDERAL DO RIO GRANDE DO SUL, no uso de suas atribuições e considerando o disposto na Portaria nº 188, do Ministro de Estado da Educação e do Desporto, publicada no DOU de 08 de março de 1995, e tendo em vista o que consta no Processo nº 23078.022021/01-51, resolve:

Nº 3.177 - Conceder à ocupante do cargo de Professor Adjunto, SILVIA DELGADO OLABARRIAGA, lotada e com exercício no Departamento de Informática Aplicada do Instituto de Informática, afastamento do País, com ônus limitado, nos termos do artigo 1º, inciso V do Decreto nº 1.387, de 07 de fevereiro de 1995, para participar da "Medical Image Computing and Computer-Assisted Intervention" e do "Workshop on Interactive Medical Image Visualization and Analysis", em Utrecht - Holanda, no período compreendido entre 12 e 22 de outubro de 2001, inclusive trânsito.

A REITORA DA UNIVERSIDADE FEDERAL DO RIO GRANDE DO SUL, no uso de suas atribuições e considerando o disposto na Portaria nº 188, do Ministro de Estado da Educação e do Desporto, publicada no DOU de 08 de março de 1995, e tendo em vista o que consta no Processo nº 23078.022287/01-58, resolve:

Nº 3.178 - Conceder ao ocupante do cargo de Professor Adjunto, EDSON WALDIR MEDEIROS KREBS, lotado no Departamento de Urbanismo e exercendo o cargo de Diretor da Faculdade de Arquitetura, afastamento do País, com ônus limitado, nos termos do artigo 1º, inciso V do Decreto nº 1.387, de 07 de fevereiro de 1995, para participar do "Encuentro y V Congreso del Grupo ARQUISUR".

ORIGINAL COM DEFEITO

em Santiago - Chile, no período compreendido entre 23 e 27 de outubro de 2001, inclusive trânsito.

A REITORA DA UNIVERSIDADE FEDERAL DO RIO GRANDE DO SUL, no uso de suas atribuições e considerando o disposto na Portaria nº 188, do Ministro de Estado da Educação e do Desporto, publicada no DOU de 08 de março de 1995, e tendo em vista o que consta no Processo nº 23078.022348/01-41, resolve:

Nº 3.179 - Conceder ao ocupante do cargo de Professor Adjunto, CLAUDIO ROBERTO BAPTISTA, lotado e com exercício no Departamento de Estudos Básicos da Faculdade de Educação, afastamento do País, com ônus limitado, nos termos do artigo 1º, inciso V do Decreto nº 1.387, de 07 de fevereiro de 1995, para participar do "3º Convegno Internazionale: La qualitá dell'integrazione nella scuola e nella società", em Rimini e realizar visita ao Centro de Estudos em Psicologia e Sociologia e ao Centro de Documentação de Crespello, em Bologna - Itália, no período compreendido entre 05 e 17 de novembro de 2001, inclusive trânsito.

A REITORA DA UNIVERSIDADE FEDERAL DO RIO GRANDE DO SUL, no uso de suas atribuições e considerando o disposto na Portaria nº 188, do Ministro de Estado da Educação e do Desporto, publicada no DOU de 08 de março de 1995, e tendo em vista o que consta no Processo nº 23078.021923/01-51, resolve:

Nº 3.180 - Conceder ao ocupante do cargo de Professor Titular, ARNO KRENZINGER, lotado e com exercício no Departamento de Engenharia de Materiais da Escola de Engenharia, afastamento do País, com ônus CNPq, nos termos do artigo 1º, inciso V do Decreto nº 1.387, de 07 de fevereiro de 1995, para participar da "17th European Photovoltaic Solar Energy Conference",

WRANA MARIA PANIZZI

(Of. El. nº 30/2001)

UNIVERSIDADE FEDERAL DE SANTA CATARINA

PORTARIA Nº 485, DE 5 DE OUTUBRO DE 2001

O Reitor da Universidade Federal de Santa Catarina, no uso de suas atribuições estatutárias e regimentais, e tendo em vista os termos do Ofício nº 0344/PPGEP/2001, de 19/09/2001, resolve :

Designar RICARDO MIRANDA BARCIA, Professor Titular, masis nº 31644, siape nº 1156281, para exercer, pro tempore, a partir de 11/10/2001, as funções de Coordenador do Curso de Pós-Graduação em Engenharia de Produção do Centro Tecnológico, código FG-1, integrante do Quadro Distributivo de Cargos de Direção e Funções Gratificadas de que trata a Portaria nº 0321/GR/97, de 16/01/97.

2. Esta Portaria entrará em vigor na data de sua publicação no DOU.

RODOLFO JOAQUIM PINTO DA LUZ

(Of. El. nº 234/2001)

PORTARIAS DE 10 DE OUTUBRO DE 2001

O Vice-Reitor da Universidade Federal de Santa Catarina, no uso de suas atribuições previstas na Portaria nº 0649/GR/96 e tendo em vista os termos do Ofício-Circular nº 115/CA/2001, de 03/10/2001, resolve :

Nº 489 - DISPENSAR, a partir de 01/10/2001, JOSÉ ENRIQUE NEVES, Assistente em Administração, masis nº 88794, siape nº 0159048, do exercício das funções de Coordenador de Administração do Colégio de Aplicação do Centro de Ciências da Educação, código FG-4, integrante do Quadro Distributivo de Cargos de Direção e Funções Gratificadas de que trata a Portaria nº 0321/GR/97, de 16/01/97, para as quais havia sido designado através da Portaria nº 0327/GR/2000, de 05/07/2000.

Nº 490 - DESIGNAR NEUZA DE FÁTIMA LOPES, Auxiliar Administrativo, masis nº 124839, siape nº 379482, para exercer as funções de Coordenadora de Administração do Colégio de Aplicação do Centro de Ciências da Educação, código FG-4, integrante do Quadro Distributivo de Cargos de Direção e Funções Gratificadas de que trata a Portaria nº 0321/GR/97, de 16/01/97.

. Esta Portaria entrará em vigor na data de sua publicação no DOU.

LÚCIO JOSÉ BOTELHO

(Of. El. nº 236/2001)

DESPACHOS DO REITOR
Em 4 de outubro de 2001

O Reitor da UNIVERSIDADE FEDERAL DE SANTA CATARINA, no uso da competência que lhe foi subdelegada pela Portaria nº188/MEC, de 06.03.95, ALTERA o afastamento do País, publicado no DOU nº 161-E, de 22/08/2001, pág. 10, Seção 2, do Professor:

MIRIAM SUSSKIND BORENSTEIN, Professor Adjunto do Departamento de Enfermagem desta Universidade, onde se lê: "..... com ônus CNPq ...." leia-se: "..... com ônus CNPq e CAPES .....".

RODOLFO JOAQUIM PINTO DA LUZ

O Vice-Reitor da UNIVERSIDADE FEDERAL DE SANTA CATARINA, no exercício da Reitoria, no uso da competência que lhe foi subdelegada pela Portaria nº188/MEC, de 06.03.95, AUTORIZA o afastamento do País dos seguintes Professores:

ELIZABETH FARIAS DA SILVA, Professor Adjunto do Departamento de Sociologia e Ciência Política desta Universidade, no período de 10/10/2001 a 27/12/2001, para participar de curso de capacitação profissional, na Universidade do Minho - Instituto de Educação e Psicologia, em Braga/Portugal, com fundamento no artigo 87 da Lei nº 8.112/90, com redação dada pela Lei nº 9.527/97, (Processo nº 23080.002438/2001-74);

VILDES MARIA SCUSSEL, Professor Adjunto do Departamento de Ciência e Tecnologia de Alimentos desta Universidade, no período de 13/10/2001 a 15/10/2001, para participar do Curso: Mycotoxins Analysis For Federative Republic of Brazil, ministrado em 3 Instituições Japonesas, nas cidades de Kagawa City, Kobe e Nagoya/Japão, com ônus limitado (Processo nº 23080.006011/2001-45);

MARIA BERNADETE RAMOS, Professor Titular do Departamento de História desta Universidade, no período de 19/10/2001 a 29/10/2001, para participar, com apresentação de trabalho, no III Congresso Internacional de Latinoamericanistas, em Santiago de Compostela/Spanha, com ônus CNPq (Processo nº 23080.005986/2001-56);

JOSÉ CARLOS MOREIRA BERMUDEZ, Professor Titular do Departamento de Engenharia Elétrica desta Universidade, no período de 27/10/2001 a 11/11/2002, para participar em Treinamento oferecido pela Motorola sobre sua tecnologia de processadores digitais de sinais, em Austin/Texas/EUA, com ônus limitado (Processo nº 23080.005990/2001-14).

Em 8 de outubro 2001

O Vice-Reitor da UNIVERSIDADE FEDERAL DE SANTA CATARINA, no exercício da Reitoria, no uso da competência que lhe foi subdelegada pela Portaria nº188/MEC de 06.03.95, AUTORIZA o afastamento do País dos Professores:

WELBER OLIVEIRA BARRAL, Professor Adjunto do Departamento de Direito desta Universidade, no período de 08/10/2001 a 12/10/2001, para participar, com apresentação de trabalho, no VII Seminário Internacional sobre "La Dimension Jurídica de la Integración", Lima/Perú, com ônus limitado (Processo nº 23080.006034/2001-50);

CHRISTIAN GUY CAUBET, Professor Titular do Departamento de Direito desta Universidade, no período de 08/11/2001 a 25/11/2001, para participar, com apresentação de trabalho, no evento: "La Question de L'Eau", organizado pelo periódico "Le Monde Diplomatique", França, com ônus limitado (Processo nº 23080. 006146/2001-19);

ROBERTO DE SOUZA SALGADO, Professor Adjunto do Departamento de Engenharia Elétrica desta Universidade, no período de 01/12/2001 a 30/11/2002, para cursar Pós-Doutorado, na área de Engenharia Elétrica/Sistemas de Potência, no Brunel Institute of Power Systems da Universidade de Brunel, Londres, com ônus CAPES (Processo nº 23080.002391/2001-49).

LÚCIO JOSÉ BOTELHO

(Of. El nº 169/2001)

UNIVERSIDADE FEDERAL DE SÃO CARLOS
SECRETARIA-GERAL DE RECURSOS HUMANOS

ATO Nº 90, DE 8 DE OUTUBRO DE 2001

A Secretária-Geral de Recursos Humanos da Universidade Federal de São Carlos, no uso das atribuições conferidas pela Portaria Nº 1470/96, de 10/12/96, publicada no Diário Oficial da União de 23/12/96, Seção 2, página 9342 e, tendo em vista o que consta do processo nº 23112.002251/97-36, resolve: conceder aposentadoria voluntária a servidora ESTER DA SILVA, Matrícula SIAPE nº 424419, código da vaga nº 333587, ocupante do cargo de Professor de Ensino Superior, Classe 'Adjunto', Nível II, Dedicação Exclusiva, pertencente ao quadro de pessoal do Departamento de Fisioterapia do Centro de Ciências Biológicas e da Saúde, com fundamento no Art. 8º, incisos I a III da emenda constitucional nº 020/98 de 16/12/98, com proventos integrais de 30/30 (trinta, trinta avos), e com as vantagens: Gratificação de Estímulo à Docência; Lei 9678\98, Gratificação de Atividade de Pessoal Civil de 160% (cento e sessenta por cento), conforme item 'V' do Artigo 4º da Lei nº 8.676, de 14/07/93, com o adicional por tempo de serviço de 19% (dezenove por cento) - anuênios, nos termos do Artigo 67, parágrafo único da Lei 8112/90.

MARIA DE LOURDES TASSO DE S. MARTINS

(Of El. nº 111/2001)

UNIVERSIDADE FEDERAL DE SÃO PAULO

PORTARIA Nº 533, DE 9 DE OUTUBRO DE 2001

O Reitor da Universidade Federal de São Paulo, no uso de suas atribuições legais e estatutárias, resolve:

Exonerar, a pedido a servidora KHADIGE RADI MUSTAFA, Biomédico, Nível Superior, Classe S, Padrão III, Matrícula SIAPE nº 1139743-4, a partir de 01/10/2001.

Declarar vago, em decorrência o cargo acima citado.

HÉLIO EGYDIO NOGUEIRA

(Of. El. nº 1.278/2001)

ESCOLA DE FARMÁCIA E ODONTOLOGIA DE ALFENAS

PORTARIA Nº 357, DE 9 DE OUTUBRO DE 2001

O DIRETOR-GERAL da Escola de Farmácia e Odontologia de Alfenas, usando de suas atribuições legais e tendo em vista o que consta do Processo nº 23087.000895/91-77 e considerando a Decisão nº 240/2001 - TCU - 2ª Câmara, Processo TC nº 016.162/1993-5, resolve:

Art. Único - Anular a Portaria nº 504/2000, publicada no DOU de 16-11-2000, Fls. 8, Seção 2, que concedeu aposentadoria ao docente Amauri Gabriel da Silva.

MACIRO MANOEL PEREIRA

(Of. El. nº 2.327/2001)

FACULDADE DE CIÊNCIAS AGRÁRIAS DO PARÁ

PORTARIAS DE 4 DE OUTUBRO DE 2001

O Diretor da Faculdade de Ciências Agrárias do Pará, usando de suas atribuições legais e regimentais conferidas pela Portaria Ministerial nº 1.266 de 30/10/2000, publicada no DOU de 31/10/2000, e tendo em vista a necessidade institucional de dispensar e designar (Memº 039/2001-GVD/FCAP), resolve:

Nº 841 - DISPENSAR a pedido o Vigilante EDILSON JOSÉ DA ROSA E SILVA, lotado na Vice-Diretoria, da função FG-4 de Chefe do Setor de Vigilância, a partir de 08/10/2001.

Nº 842 - DESIGNAR o Vigilante JOSÉ TRAJANO DE SOUZA, lotado na Vice-Diretoria, para a função FG-4 de Chefe do Setor de Vigilância , a partir de 08/10/2001.

JOSÉ DE ARIMATÉIA FREITAS
Em exercício

PORTARIA Nº 851, DE 9 DE OUTUBRO DE 2001

O Diretor da Faculdade de Ciências Agrárias do Pará, usando de suas atribuições legais e regimentais conferidas pela Portaria Ministerial nº 1.266 de 30/10/2000, publicada no DOU de 31/10/2000 e tendo em vista o falecimento do ex-servidor (Processo nº 23084.00004777/2001), resolve:

CONCEDER, Pensão Vitalícia, à NATALINA TUMA DA PONTE , cônjuge do ex-servidor aposentado Irapuan Ferreira da Ponte Matrícula SIAPE nº 0388241, ocupante do cargo de Cirurgião Dentista, Nível NS, Classe S, Padrão III, falecido em 23.09.2001, de acordo com o disposto nos arts. 215; 217 inciso I, alínea "a", da Lei 8.112/90 c/c Artigo 3º da EC nº 20, de 15/12/98, no valor correspondente a 100% dos proventos que tinha direito o ex-servidor.

MANOEL MALHEIROS TOURINHO

PORTARIAS DE 10 DE OUTUBRO DE 2001

O Diretor da Faculdade de Ciências Agrárias do Pará, usando de suas atribuições conferidas pela Portaria-MEC de Subdelegação de Poderes nº 188 de 06/03/95 e tendo em vista o Processo nº 23084.00004827/2001, resolve:

Nº 852 - AUTORIZAR, o afastamento do país dos servidores abaixo relacionados, lotados nos respectivos Departamentos, para Inglaterra/Londres, no período de 12 à 29/10/2001, a fim de participarem da programação do Projeto de Fortalecimento Institucional da FCAP, sem ônus para a FCAP, apoiado pelo DFID:
Prof. Waldenei Travassos de Queiroz - Vice-Diretor da FCAP
Prof. André Luiz Lopes de Souza - Chefe da Unidade de Apoio a Extensão
Prof. Fernando Cristovam da Silva Jardim - Chefe do Serviço de Planejamento, Avaliação e Controle
Profª Adélia Benedita Coelho dos Santos - Coord. do Curso de Agronomia
Profª Syglea Rejane Magalhães Lopes Alves - Deptº Sócio-Econômico
Profª Nazaré Fonseca de Souza - Deptº de Patologia e Medicina Veterinária Preventiva
Elisenda Maria de Nazaré Feio Libonati - Chefe da Divisão de Pessoal
Antonio Afonso Granhem Tavares - Técnico de Laboratório - Deptº de Química e Tecnologia
O Diretor da Faculdade de Ciências Agrárias do Pará, usando de suas atribuições legais e regimentais conferidas pela Portaria Ministerial nº 1.266 de 30/10/2000, publicada no DOU de 31/10/2000 e tendo em vista o falecimento do ex-servidor (Processo nº 23084.00004816/2001), resolve:

Nº 853 - CONCEDER, Pensão Vitalícia, à HELOISA FERREIRA CORDEIRO, cônjuge do ex-servidor aposentado Edgar de Sousa Cordeiro Matrícula SIAPE nº 0007854, ocupante do cargo de Professor Titular D - 20h, falecido em 27.09.2001, de acordo com o disposto nos arts. 215; 217 inciso I, alínea "a", da Lei 8.112/90 c/c Artigo 3º da EC nº 20, de 15/12/98, no valor correspondente a 100% dos proventos que tinha direito o ex-servidor.

MANOEL MALHEIROS TOURINHO

(Of. El nº 2.326/2001)

CENTRO FEDERAL DE EDUCAÇÃO TECNOLÓGICA DE ALAGOAS

PORTARIA Nº 282, DE 6 DE SETEMBRO DE 2001

O DIRETOR-GERAL DO CENTRO FEDERAL DE EDUCAÇÃO TECNOLÓGICA DE ALAGOAS, no uso das atribuições que lhe confere o Art.30 do Regimento Interno deste CEFET, aprovado pela Portaria Ministerial nº 846, do Ministério da Educação, de 26 de maio de 1999, e publicada no D.O.U. de 28/05/99, e tendo em vista o que consta no Processo nº 23041.001753/2001-41, resolve:

Conceder aposentadoria por invalidez, a VERA LÚCIA SALES DE MELO SOARES, matrícula SIAPE nº 0267242, Identificação Única nº 002672421, ocupante do cargo de Psicólogo, classe A, padrão III, do Quadro de Pessoal deste Centro, com fundamento no art. 40, inciso I, da Constituição Federal/88, com nova redação dada pela Emenda Constitucional nº 20/98, c/c o art. 186, inciso I e parágrafo 1º da Lei nº 8.112/90, com provento proporcional a razão de 25/30 (vinte e cinco trinta avos) incluindo as vantagens: Gratificação de Desempenho de Atividade Técnico Administrativa Educacional - GDAE, observando-se o art. 60, parágrafo único da Medida Provisória nº 2.150-42, de 24/08/2001, no índice de 140% (cento e quarenta por cento); Adicional por Tempo de Serviço, conforme art. 67, da Lei nº 8.112/90, com nova redação dada pelo art. 6º, da Lei nº 9.624/98 e de acordo com o ofício-circular nº 36/SRH/MP, de 29/06/2001, no índice de 18% (dezoito por cento); Vantagem Pessoal art. 15 da Lei nº 9.527/97, na proporção de 2/10 (dois décimos) de FG-07; Reclamação Trabalhista 1025/90, no índice de 49,13% (quarenta e nove vírgula treze por cento); Ação Ordinária 967023-7, no índice de 3,17 (três vírgula dezessete por cento).

Declarar vago o referido cargo.

MARIO CESAR JUCÁ

PORTARIA Nº 289, DE 19 DE SETEMBRO DE 2001

O DIRETOR-GERAL DO CENTRO FEDERAL DE EDUCAÇÃO TECNOLÓGICA DE ALAGOAS, no uso das atribuições que lhe confere o Art.30 do Regimento Interno deste CEFET, aprovado pela Portaria Ministerial nº 846, do Ministério da Educação, de 26 de maio de 1999, e publicada no D.O.U. de 28/05/99, no uso da competência que lhe foi subdelegada pela Portaria nº 188/MEC, de 06 de março de 1995, resolve autorizar o afastamento do país do seguinte servidor:

MAURÍCIO BELTRÃO DE ROSSITER CORRÊA, ocupante do cargo de Professor de Ensino de 1º e 2º Graus, da Unidade de Ensino Descentralizada de Palmeira dos Índios, de 01 de novembro de 2001 a 31 de maio de 2002, para cumprir programa como parte dos estudos de pós-graduação stricto sensu em Engenharia Elétrica, junto à Universidade de Wisconsin-Madison, nos Estados Unidos da América, com ônus CAPES, art. 1º, VI (Processo nº 23041.002197/01-20).

MARIO CESAR JUCÁ

PORTARIA Nº 305, DE 9 DE OUTUBRO DE 2001

O DIRETOR-GERAL DO CENTRO FEDERAL DE EDUCAÇÃO TECNOLÓGICA DE ALAGOAS, no uso das atribuições que lhe confere o Art.30 do Regimento Interno deste CEFET, aprovado pela Portaria Ministerial nº 846, do Ministério da Educação, de 26 de maio de 1999, e publicada no D.O.U. de 28/05/99, e tendo em vista o que consta no Processo nº 23041.002831/2001-24, resolve:

Conceder aposentadoria voluntária por tempo de serviço à servidora ANA JOSILENE DOS SANTOS, matrícula SIAPE nº 0267401, Identificação Única nº 002674017, ocupante do cargo de Professor de Ensino de 1º e 2º Graus, classe E, nível 04, com regime de trabalho de Dedicação Exclusiva e Especialização, do Quadro de pessoal deste Centro, com fundamento no art. 40, inciso III, alínea "a" e parágrafo 5º da Emenda Constitucional nº 20, de 16/12/98, c/c o art. 186, inciso III, alínea "b", da Lei nº 8.112/90, com proventos integrais e as vantagens: Gratificação por Atividade Executiva-GAE, observando-se o art. 11 da lei Delegada nº 13, de 27/08/92, e art. 4º da Lei nº 8.676, de 13/07/93, no índice de 160% (cento e sessenta por cento); Adicional por Tempo de Serviço, com base no art. 67 da Lei nº 8.112/90, com a nova redação dada pela Lei nº 9.624, de 02/04/98 e de acordo com o Ofício-Circular nº 36/SRH/MP, de 29/06/01, no índice de 22% (vinte e dois por cento); Reclamação Trabalhista nº 1.025/90, no índice de 49,13% (quarenta e nove virgula treze por cento); e Ação Ordinária nº 973217-5, no índice de 3,17% (três virgula dezessete por cento).

Declarar vago o referido cargo.

MARIA ELIANA GOMES
Em Exercício

(Of. El. nº 408/2001)

CENTRO FEDERAL DE EDUCAÇÃO TECNOLÓGICA DO CEARÁ

PORTARIA Nº 320, DE 27 DE SETEMBRO DE 2001

O DIRETOR-GERAL EM EXERCÍCIO DO CENTRO FEDERAL DE EDUCAÇÃO TECNOLÓGICA DO CEARÁ, no uso de suas atribuições; considerando o teor do Art.10, do Regimento Interno do CEFET-CE, instituído pela Portaria nº 845/MEC, de 26/05/99 e nos termos da Portaria nº 382/GDG, de 3/10/2000, publicada no Boletim de Serviço nº 145, de outubro de 2000, considerando o que consta no processo nº 23045.003426/2001-93, resolve:

Conceder Pensão Vitalícia, a partir de 17/09/2001, a ANA LÚCIA MENDES DA SILVA, viúva do ex-servidor deste CEFET-CE, VALDEMAR DA SILVA, Vigilante, Classe "C", Padrão VI, em virtude do seu falecimento em 17/09/2001, consoante o disposto nos Artigos nº 215, 216 e 217, inciso I, alínea "a" da Lei nº 8.112/90.

Vencimento correspondente à mesma Classe e Nível;
23% de anuênios - Lei nº 8.112/90;
Vant. Pes. Art. 63MP2150-39IFES/AP;
Valor cota-parte - R$407,17..50%

LUIZ ORLANDO RODRIGUES

PORTARIA Nº 321, DE 2 DE OUTUBRO DE 2001

O DIRETOR-GERAL DO CENTRO FEDERAL DE EDUCAÇÃO TECNOLÓGICA DO CEARÁ, no uso da atribuição que lhe confere o Art. 30, item I, do Regimento Interno, aprovado pela Portaria Ministerial nº 845/MEC, de 26/05/1999 (DOU 28/05/99) e considerando o que consta no processo nº 23045.003426/2001-93, resolve:

Conceder Pensão temporária, a partir de 17/09/2001, aos dependentes abaixo relacionados do ex-servidor deste CEFET-CE, VALDEMAR DA SILVA, Vigilante, Classe "C", Padrão VI, em virtude de seu falecimento em 17/09/2001, consoante com o disposto nos Artigos nº 215, 216e 217, inciso II, alínea "a", da lei 8.112/90.

Vencimento correspondente à mesma Classe e Nível;
23% de anuênios - Lei 8.112/90;
Vant. Pes. Art. 63MP2150-39IFES/AP;
Mirian Mendes da Silva: valor cota-parte R$101,79.....12,50%
Marilene Mendes da Silva: valor cota-parte R$101,79...12,50%
Valdenira Mendes da Silva: valor cota-parte R$101,79..12,50%
Valdemar da Silva Filho: valor cota-parte R$101,79.....12,50%

ANTÔNIO MAURO BARBOSA DE OLIVEIRA

(Of. El. nº 4/2001)

CENTRO FEDERAL DE EDUCAÇÃO TECNOLÓGICA CELSO SUCKOW DA FONSECA

PORTARIAS DE 8 DE OUTUBRO DE 2001

O DIRETOR-GERAL DO CENTRO FEDERAL DE EDUCAÇÃO TECNOLÓGICA CELSO SUCKOW DA FONSECA, no uso de suas atribuições, resolve:

Nº 353 - Art.1º - Dispensar a pedido o servidor FAUSTO VERAS MARANHÃO AYRES, Professor de 1º e 2º Graus, matrícula SIAPE nº 1194775, da Função Gratificada de Chefe da Divisão de Informática, da Diretoria de Informática e Comunicação, código FG-03.
Art. 2º - Esta Portaria entra em vigor na data da sua assinatura.

Nº 354 - Art.1º - Dispensar a pedido o servidor HELIO JORGE GAVINHO, Operador de Computador, matrícula SIAPE nº 0398631, da Função Gratificada de Chefe da Seção de Suporte, da Diretoria de Informática e Comunicação, código FG-04.
Art. 2º - Esta Portaria entra em vigor na data da sua assinatura.

Nº 355 - Art.1º - Dispensar a pedido o servidor LUIS CARLOS PEREIRA DO AMARAL, Professor de 1º e 2º Graus, matrícula SIAPE nº 1282499, da Função Gratificada de Coordenador da Coordenadoria de Manutenção de Laboratórios de Informática, da Diretoria de Informática e Comunicação, código FG-02.
Art. 2º - Esta Portaria entra em vigor na data da sua assinatura.

Nº 356 - Art.1º - Designar o servidor PAULO ROBERTO KUBRUSLY ARANHA, Professor de 1º e 2º Graus, matrícula SIAPE nº 0390433, para exercer a Função Gratificada de Chefe da Seção de Suporte, da Diretoria de Informática e Comunicação, código FG-03.
Art. 2º - Esta Portaria entra em vigor na data da sua assinatura.

Nº 357 - Art.1º - Designar o servidor LUIS CARLOS PEREIRA DO AMARAL, Professor de 1º e 2º Graus, matrícula SIAPE nº 1282499, para exercer a Função Gratificada de Chefe da Divisão de Informática, da Diretoria de Informática e Comunicação, código FG-02.
Art. 2º - Esta Portaria entra em vigor na data da sua assinatura.

MARCO ANTONIO LUCIDI

(Of. El. nº 2.328/2001)

CENTRO FEDERAL DE EDUCAÇÃO TECNOLÓGICA DE MINAS GERAIS

PORTARIA Nº 260, DE 3 DE OUTUBRO DE 2001

O DIRETOR-GERAL DO CENTRO FEDERAL DE EDUCAÇÃO TECNOLÓGICA DE MINAS GERAIS, no uso de suas atribuições legais, resolve:

Dispensar, JOELMA MARIA MOREIRA, SIAPE 1035248, da função gratificada de Secretária do Colegiado da Uned Araxá-FG8, a partir de 01/10/2001.

CARLOS ALEXANDRINO DOS SANTOS

PORTARIA Nº 262, DE 9 DE OUTUBRO DE 2001

O DIRETOR-GERAL DO CENTRO FEDERAL DE EDUCAÇÃO TECNOLÓGICA DE MINAS GERAIS, no uso de suas atribuições legais, resolve:

Designar, pró-tempore, JOSAFÁ PEREIRA FILHO, SIAPE 1067139, para exercer a função gratificada de Secretário do Colegiado da Uned Araxá-FG8, a partir de 01/09/2001.

CARLOS ALEXANDRINO DOS SANTOS

(Of. El. nº 2.329/2001)

CENTRO FEDERAL DE EDUCAÇÃO TECNOLÓGICA DE QUÍMICA DE NILÓPOLIS

PORTARIA Nº 270 DE 9 DE OUTUBRO DE 2001

O DIRETOR-GERAL DO CENTRO FEDERAL DE EDUCAÇÃO TECNOLÓGICA DE QUÍMICA DE NILÓPOLIS-RJ, no uso de suas atribuições regimentais e tendo em vista memorando s/nº/DURJ de 01/10/2001, resolve:

1.Dispensar, Miguel Catanhede Sette Câmara, ocupante do cargo de Professor de Ensino de 1º e 2º Graus do QP/CEFETEQ de Nilópolis-RJ, matrícula SIAPE nº 276772, da função de Coordenador da Coordenação da Área de Conhecimentos Ciências da Natureza e Matemática, a partir de 01/10/200.

2.Que esta Portaria entre em vigor na data de sua publicação, ressalvado o disposto no item 1.

LUIZ EDMUNDO VARGAS DE AGUIAR

(Of. El. nº 215/2001)

FUNDAÇÃO UNIVERSIDADE DO AMAZONAS

PORTARIA Nº 1.161, DE 13 DE SETEMBRO DE 2001

O Reitor da Fundação Universidade do Amazonas, usando de suas atribuições estatutárias, resolve:

Dispensar o Professor Carlos Augusto Telles de Borborema, da Função Gratificada FG-1, Chefe do Departamento de Saúde Coletiva da Faculdade de Ciências da Saúde, a partir de 02.09.2001.

HIDEMBERGUE ORDOZGOITH DA FROTA

PORTARIA Nº 1.186, DE 18 DE SETEMBRO DE 2001

O Reitor da Fundação Universidade do Amazonas, usando das atribuições estatutárias, resolve:

Autorizar a prorrogação de afastamento do país, por doze meses, no período de 01/07/2001 a 30/06/2002, do Professor Otoni Moreira de Mesquita, lotado no Departamento de Educação Artística, do Instituto de Ciências Humanas e Letras, para conclusão do Curso de Doutorado na Université Stendhal - Grenoble III - França, com ônus limitado para a Administração Pública Federal, de acordo com o Art. 1º, Inciso V do Decreto nº 1387 de 07.02.95.

HIDEMBERGUE ORDOZGOITH DA FROTA

PORTARIAS DE 21 DE SETEMBRO DE 2001

A Vice-Reitora da Fundação Universidade do Amazonas, no exercício do cargo de Reitor, usando de suas atribuições estatutárias, resolve:

Nº 1.190 - Designar as servidoras abaixo nominadas para exercerem as funções de Chefe de Departamento e Coordenador de Curso do Instituto de Ciências Humanas e Letras, por 02 (dois) anos: Maria do Perpétuo Socorro Rodrigues Chaves; Professor Adjunto MS-C, Nível 1 DE - FG-1, Chefe do Departamento de Serviço Social. Cristiane Bonfim Fernandez; Professor Assistente MS-B, Nível 1 - DE - FG1, Coordenador do Curso de Serviço Social. Esta Portaria entra em vigor a partir de sua publicação no Diário Oficial da União.

Nº 1.197 - Dispensar a servidora Maria Francinete de Moura Rente, da Função Gratificada FG-2, Coordenador de Enfermagem do Hospital Universitário Getúlio Vargas, a partir de 01.10.2001.

A Vice-Reitora da Fundação Universidade do Amazonas, no exercício do cargo de Reitor, usando de suas atribuições estatutárias, e tendo em vista o que consta do Processo nº 006308/2001, resolve:

Nº 1.198 - Conceder pensão, na forma dos artigos 215 e 217, inciso I, alínea "a", da Lei nº 8.112/90, a partir de 06.08.2001, à Srª Aliete Borges Coêlho (esposa), a qual mediante documentação apresentada, constata ser dependente do ex-servidor aposentado, falecido em 05.08.2001, Sr. Plínio Ramos Coelho, Professor Assistente, matrícula SIAPE nº 401439.

A Vice-Reitora da Fundação Universidade do Amazonas, no exercício do cargo de Reitor, usando de suas atribuições estatutárias, e tendo em vista o que consta do Processo nº 006091/2001, resolve:

Nº 1.199 - Conceder pensão, na forma dos artigos 215 e 217, inciso I, alínea "a", da Lei nº 8.112/90, a partir de 09.08.2001, ao Sr. Antônio Carlos Barbosa (esposo), o qual mediante documentação apresentada, constata ser dependente da ex-servidora, falecida em 08.08.2001, Srª Maria Hélia Francisca Léon Kam Chings, Professor Adjunto, matrícula SIAPE nº 401043.

A Vice-Reitora da Fundação Universidade do Amazonas, no exercício do cargo de Reitor, usando de suas atribuições estatutárias, e tendo em vista o que consta do Processo nº 006170/2001, resolve:

Nº 1.200 - Conceder pensão temporária, na forma dos artigos 215 e 217, inciso II, alínea "a", da Lei nº 8.112/90, a partir de 09.08.2001, a Francisco Carlos Barbosa Leon (filho), o qual mediante documentação apresentada, comprova ser dependente da ex-servidora, falecida em 08.08.2001, Srª Maria Hélia Francisca Léon Kam Chings, Professor Adjunto, matrícula SIAPE nº 401043.

NEILA FALCONE DA SILVA BOMFIM

PORTARIA Nº 1.206, DE 25 DE SETEMBRO DE 2001

O Reitor da Fundação Universidade do Amazonas, usando das atribuições conferidas por Decreto de 27 de junho de 2001, publicado no Diário Oficial da União de 28/06/2001, e tendo em vista o que consta do Processo nº 006415/2001, resolve:

Conceder pensão temporária, na forma dos artigos 215 e 217, inciso II, alínea "a" da Lei nº 8.112/90, a partir de 06/09/2001, a Bertotti Abud Feitoza (filho) e Anderson Abud Feitoza (filho), os quais mediante documentação apresentada, comprovam ser dependentes da ex-servidora, falecida em 05/09/2001, Srª Maria Cleide Abud da Silva, Assistente em Administração, matrícula SIAPE nº 399216.

HIDEMBERGUE ORDOZGOITH DA FROTA

PORTARIA Nº 1.240, DE 2 DE OUTUBRO DE 2001

O Reitor da Fundação Universidade do Amazonas, usando de suas atribuições estatutárias, resolve:

Designar a servidora Maria Paula Franssinete Maia Jacquinot, Assistente em Administração, NI, Classe C, Padrão VI, para exercer a FG-5, Secretária do Vice-Reitor.

Esta Portaria entra em vigor a partir de sua publicação no Diário Oficial da União.

HIDEMBERGUE ORDOZGOITH DA FROTA

PORTARIA Nº 1.245, DE 3 DE OUTUBRO DE 2001

O Reitor da Fundação Universidade do Amazonas, usando de suas atribuições estatutárias, resolve:

Dispensar a servidora Maria Cleide Abud da Silva, da Função Gratificada FG-5, Chefe de Serviço (Licitações de Materiais e Serviços) do Departamento de Materiais da Pró-Reitoria de Administração, a partir de 04.09.2001.

HIDEMBERGUE ORDOZGOITH DA FROTA

(Of. El. nº 166/2001)

FUNDAÇÃO UNIVERSIDADE FEDERAL DO RIO GRANDE

DESPACHO DO REITOR

O Reitor da Fundação Universidade Federal do Rio Grande, de conformidade com o Decreto nº 1.387/95, conjuntamente com a Portaria nº188, de 08 de março de 1995, autoriza o afastamento do país de:

Nº 39- César Serra Bonifácio Costa, Professor Titular, com doutorado, DE, com a finalidade de realizar curso de pós-doutorado, área de concentração Ecologia, junto a University of Geórgia Marine Institute, em Sapelo Island, GA, EUA e Brown University, em Providence, RA, EUA, de 15.10.01 à 15.09.02, com ônus CNPq, processo nº 23116.001704/2001-97.

MARIA ELISABETH GOMES DA SILVA ITUSARRY
Em exercício

(Of. El. nº 17/2001)

HOSPITAL DE CLÍNICAS DE PORTO ALEGRE

DESPACHO DO PRESIDENTE
Em 10 de outubro de 2001

O Presidente do Hospital de Clínicas de Porto Alegre, no uso da competência que lhe foi delegada pela Portaria 188 de 08.03.95 do Ministério da Educação, AUTORIZA o afastamento do país do(s) seguinte(s) empregado(s):

SANDRA MARIA GONÇALVES VIEIRA, Médica, de 16/10/2001 à 31/10/2001, a fim de participar do Estágio em Hepatologia Pediátrica/ Transplante Infantil no Hospital Infantil La Paz. Madrid. Espanha. Com ônus limitado.

RICARDO FLORES PIRES, Médico, de 22/10/2001 à 25/10/2001, a fim de participar do III Congresso Latinoamericano de Erros Inatos do Metabolismo e Pesquisa Neonatal. Cartagena. Colômbia. Com ônus limitado.

PROF. SÉRGIO PINTO MACHADO

(Of. El. nº 180/2001)

Ministério da Cultura

GABINETE DO MINISTRO

PORTARIA Nº 589, DE 10 DE OUTUBRO DE 2001

O MINISTRO DE ESTADO DA CULTURA, no uso de suas atribuições legais, e considerando o disposto no art. 47 da Lei Complementar nº 73, de 10 de fevereiro de 1993, e art. 5º da Lei de 8.682, de 14 de julho de 1993, resolve autorizar a cessão da seguinte servidora, pertencente ao Quadro de Pessoal do Instituto do Patrimônio Histórico e Artístico Nacional, na forma abaixo indicada:

Nome: Kátia Spagolla Napoleão Tavares
Cargo: Técnico, Classe "A", Padrão III
Matrícula SIAPE Nº: 223354
Para: Advocacia-Geral da União- Procuradoria-Seccional da União em Juiz de Fora/MG
Cargo/Função a ser ocupada: não declarada
Amparo Legal: Art. 47 da Lei Complementar nº 73/93 e art.5º da Lei nº 8.682/93
Responsabilidade do ônus: Órgão cedente
Processo: 01400.007488/2001-45

FRANCISCO WEFFORT

(Of. El. nº 136/2001)

DESPACHO DO MINISTRO
Em 10 de outubro de 2001

O MINISTRO DE ESTADO DA CULTURA, no uso da competência que lhe foi delegada pelo Decreto nº 1.387, de 07 de fevereiro de 1995, AUTORIZA o afastamento do País da seguinte servidora:

NOME: Celia Ribeiro Zaher CARGO/FUNÇÃO: Diretora do Departamento de Processos Técnicos ENTIDADE: Fundação Biblioteca Nacional PAÍS DE DESTINO: Portugal - Lisboa FINALIDADE DO AFASTAMENTO: Participar das jornadas do Livro Antigo Ibero-Americano com o tema: "Biblioteca digital de acervos raros: uma rede brasileira", nos dias 15 e 16.10.2001, e da XII Assembléia Geral da Associação de Estados Iberoamericanos para el Dessarrollo de las Bibliotecas Nacionales de los Países de Iberoamérica - ABINIA, nos dias 17 a 19.10.2001 PERÍODO: 14 a 20.10.2001 (incluindo trânsito) TIPO DE AFASTAMENTO Com ônus (passagens aéreas) ENQUADRAMENTO DA VIAGEM: inciso V do artigo 1º, do Decreto nº 1.387/95, combinado com o inciso I, do art. 1º, do Decreto nº 91.800/85 (Processo nº 01430.000360/2001-11).

FRANCISCO WEFFORT

(Of. El. nº 137/2001)

SECRETARIA EXECUTIVA
SUBSECRETARIA DE PLANEJAMENTO, ORÇAMENTO E ADMINISTRAÇÃO

PORTARIA Nº 31, DE 8 DE OUTUBRO DE 2001

O SUBSECRETÁRIO DE PLANEJAMENTO, ORÇAMENTO E ADMINISTRAÇÃO, no uso de suas atribuições conferidas pela Portaria SE/MINC nº 116, publicada no D.O de 26 de agosto de 1999, resolve:

Art. 1º - Outorgar competência ao Sr. João Inácio Ribeiro Roma Neto, Delegado Regional do Ministério da Cultura em Pernambuco para assinar atos de renovação e/ou revogação do Termo de Autorização de Uso Gratuito de Bem de Imóvel Público firmado com a Prefeitura Municipal do Recife/PE, bem como convalidar todos os atos praticados quando de assinatura do referido termo.

ULYSSES CESAR A. DE MELO

(Of. El. nº 34/2001)

INSTITUTO DO PATRIMÔNIO HISTÓRICO E ARTÍSTICO NACIONAL

PORTARIAS DE 10 DE OUTUBRO DE 2001

O PRESIDENTE DO INSTITUTO DO PATRIMÔNIO HISTÓRICO E ARTÍSTICO NACIONAL - IPHAN, no uso da atribuição que lhe confere o Artigo 4º, parágrafo 2º, do Anexo I, do Decreto nº 2807, de 21 de outubro de 1998 e Portaria nº 137, de 19 de abril de 2000, resolve:

Nº 137 - Exonerar ROBERTO ISRAEL EISEMBERG SARUÊ, matrícula nº 1323088 ocupante do cargo em comissão de Superintendente Regional, código DAS-101.3, junto à 9ª Superintendência Regional/SP.

Nº 138 - Nomear ROBERTO ISRAEL EISEMBERG SARUÊ, matrícula nº 1323088 para exercer o cargo em comissão de Diretor, código DAS-101.4, junto ao Departamento de Promoção, na condição de interino.

Nº 139 - Designar ROBERTO ISRAEL EISEMBERG SARUÊ, matrícula nº 1323088, para substituir CARLOS ANTONIO MORALES, ocupante do cargo em comissão de Diretor, código DAS-101.4, junto ao Departamento de Planejamento e Administração, em seus impedimentos legais, temporários e eventuais.

Nº 140 - Exonerar TAMARA ROMAN, matrícula 1339042, do cargo em comissão de Chefe de Divisão, código DAS-101.2, junto à 9ª Superintendência Regional/SP.

Nº 141 - Nomear TAMARA ROMAN, matrícula 1339042, para exercer o cargo em comissão de Superintendente Regional, código DAS-101.3, junto à 9ª Superintendência Regional/SP, na condição de interina.

Nº 142 - Exonerar CARLOS ANTONIO MORALES, matrícula nº 1152240, do cargo em comissão de Diretor, na condição de interino, junto ao Departamento de Promoção/DF.

Nº 143 - Designar CARLOS ANTONIO MORALES, matrícula nº 1152240, para substituir ROBERTO ISRAEL EISEMBERG SARUÊ, ocupante do cargo em comissão de Diretor, código DAS-101.4, junto do Departamento de Promoção/DF, em seus impedimentos legais, temporários e eventuais.

CARLOS H. HECK

(Of. El. nº 47/2001)

Ministério do Trabalho e Emprego

GABINETE DO MINISTRO

DESPACHO DO MINISTRO
Em 9 de outubro de 2001

O MINISTRO DE ESTADO DO TRABALHO E EMPREGO, no uso da competência que lhe foi delegada pelo Decreto n.º 1.387, de 07 de fevereiro de 1995, autoriza o afastamento do País dos servidores:

ANTÔNIO BAPTISTA GONÇALVES JÚNIOR, JOAQUIM GOMES PEREIRA, Auditores Fiscais do Trabalho da Delegacia Regional do Trabalho do Estado de São Paulo, MÁRIO BONCIANI, Coordenador-Geral de Normatização e Análise de Recursos do Departamento de Segurança e Saúde no Trabalho e TÂNIA MARA COELHO DE ALMEIDA COSTA, Assessora da Secretaria de Inspeção do Trabalho, para participarem do 3º Operativo Conjunto de Inspeção do Trabalho, constante da Agenda Setorial da Comissão Temática III, do Subgrupo de Trabalho 10 do Mercosul, a realizar-se na Cidade de Montevidéu, Uruguai, no período 28 de outubro a 1º de novembro de 2001, já incluídos os dias necessários ao trânsito, com ônus. (Processo nº 46010.001881/2001-57).

FRANCISCO DORNELLES

(Of. El. nº 197/2001)

DELEGACIA REGIONAL DO TRABALHO NO ESPÍRITO SANTO

PORTARIA Nº 63, DE 9 DE OUTUBRO DE 2001

O DELEGADO REGIONAL DO TRABALHO NO ESTADO DO ESPÍRITO SANTO, no uso das atribuições conferidas pela Portaria nº 787, de 11.09.97, publicada no Diário Oficial da União do dia 15.09.97 resolve:

Art.1º Designar como membro da Comissão Permanente de Licitação o servidor, KLINGER FERNANDES SANTOS MOREIRA, matrícula Siape nº. 120649 em substituição a NUBIAS MARIA EVANGELISTA GUALTIERI.

Art. 2º Designar KLINGER FERNANDES SANTOS MOREIRA para presidente da referida Comissão em substituição a IDÁLIO GOMES DA SILVA que permanecerá na condição de vice-presidente.

Art. 3º Designar JOSÉ SOARES MIRANDA, matrícula SIAPE 0886762, como suplente em substituição a THEOTONIO DE FREITAS.

Art. 4º Esta Portaria entra em vigor na data de sua publicação.

JOSÉ PEDRO DOS REIS.

DELEGACIA REGIONAL DO TRABALHO NO RIO GRANDE DO SUL

PORTARIA Nº 43, DE 9 DE OUTUBRO DE 2001

O Delegado Regional do Trabalho no Estado do Rio Grande do Sul, no uso de suas atribuições que lhe são conferidas de acordo com a Portaria n.º 764, de 11/10/2000, art. 40, inciso VI, resolve:

Art. 1º. Designar CLAUDETE CARDOSO, matrícula SIAPE n.º 1102343, como membro, da Comissão Permanente de Licitações da Delegacia Regional do Trabalho no Rio Grande do Sul, de acordo com a legislação vigente.

Art. 2º. Esta Portaria entra em vigor na data de sua publicação.

DARCI DE ÁVILA FERREIRA

DELEGACIA REGIONAL DO TRABALHO EM SANTA CATARINA

PORTARIA Nº 96, DE 11 DE SETEMBRO DE 2001

O DELEGADO REGIONAL DO TRABALHO NO ESTADO DE SANTA CATARINA, usando da competência que lhe foi delegada pelo artigo 1º, Inciso I, da Portaria Ministerial nº 266/93, e do que consta no processo nº 46220.009079/2001-30. Resolve:

Conceder pensão Civil Vitalícia a contar de 21.08.2001, de acordo com o disposto nos artigos 40, § da Constituição Federal e 215, 217, Inciso I, alínea "a" da Lei n.º 8.112/90 a servidora ARACY BORBA FERREIRA, viúva do ex-servidor JOSÉ FERREIRA, mat. SIAPE n.º 256079, Classe "S", Padrão IV, no Cargo de Auditor Fiscal do Trabalho - Legislação do Trabalho, falecido em 21.08.2001, no percentual de 100 % (cem por cento) dos proventos do "de cujos".

ARIEL ARNO PIZZOLATTI

(Of. El. nº 219/2001)

Ministério da Previdência e Assistência Social

GABINETE DO MINISTRO

PORTARIAS DE 9 DE OUTUBRO DE 2001

O MINISTRO DE ESTADO DA PREVIDÊNCIA E ASSISTÊNCIA SOCIAL, com fundamento no art. 55, combinado com o art. 74 da Lei Complementar nº 109, de 29 de maio de 2001, e considerando o entendimento favorável da Secretaria de Previdência Complementar, resolve:

Nº 3.488 - Prorrogar até o dia 30 de novembro de 2001, a contar de 9 de outubro de 2001, o prazo de que trata a Portaria nº 2.934, de 10 de agosto de 2001, publicada no Diário Oficial da União nº 154-E, de 13.08.2001, seção 2, página 23, referente à intervenção no Instituto Conab de Seguridade Social - CIBRIUS.

(Of. El. nº 600/2001)

O MINISTRO DE ESTADO DA PREVIDÊNCIA E ASSISTÊNCIA SOCIAL, no uso das atribuições que lhe conferem os incisos I e II do art. 1º, do Decreto nº 3.362, de 10 de fevereiro de 2000, e tendo em vista o Decreto nº 3.838, de 6 de junho de 2001, que aprova a Estrutura Regimental e o Quadro Demonstrativo dos Cargos em Comissão e Funções Gratificadas do Instituto Nacional do Seguro Social - INSS, resolve:

Nº 3.489 - Nomear AFONSO EDUARDO BOTELHO DE MAGALHÃES, para exercer o cargo em comissão de Gerente de Projeto, código DAS 101.4, na Diretoria Colegiada do INSS.

Nº 3.490 - Tornar sem efeito a Portaria/MPAS/GM/ Nº 2111, de 04.07.01, publicada no DOU nº 129 - E, Seção 2, pág, 14, de 05.07.01.

(Of. El. nº 601/2001)

O MINISTRO DE ESTADO DA PREVIDÊNCIA E ASSISTÊNCIA SOCIAL, no uso de suas atribuições e considerando o disposto no art. 47, da Lei Complementar nº 73, de 10 de fevereiro de 1993, bem como o art. 5º , da Lei nº 8.682, de 14 de julho de 1993, resolve autorizar as cessões das seguintes servidoras, pertencentes ao Quadro de Pessoal do Instituto Nacional do Seguro Social, na forma abaixo indicada:

Nº 3.491 - NOME: WANDA PIRES DE AMORIM GONÇALVES DO PRADO
CARGO: Auxiliar Operacional de Serviços Diversos
MATRÍCULA Nº : 0595826
PARA: AGU - Procuradoria-Seccional da União em Campinas - SP
CARGO A SER OCUPADO: Não especificado
RESPONSABILIDADE DO ÔNUS: Órgão cedente
PROCESSO Nº : 44000.000941/2001-09
NOME: LUIZA HELENA BARRETO MOTTA ENES
CARGO: Assistente Social
MATRÍCULA Nº : 0757717
PARA: AGU - Procuradoria-Seccional da União em Campos - RJ
CARGO A SER OCUPADO: Não especificado
RESPONSABILIDADE DO ÔNUS: Órgão cedente
PROCESSO Nº : 44000.001577/2001-01
NOME: VERÔNICA MARIA BEZERRA CARDOSO
CARGO: Agente Administrativo
MATRÍCULA Nº : 1164368
PARA: Advocacia-Geral da União
CARGO A SER OCUPADO: Não especificado
RESPONSABILIDADE DO ÔNUS: Órgão cedente
PROCESSO Nº : 44000.001856/2001-67
NOME: RAQUEL LOPES DE OLIVEIRA
CARGO: Programador de Micro Sistemas
MATRÍCULA Nº : 0666731
PARA: Advocacia-Geral da União
CARGO A SER OCUPADO: Não especificado
RESPONSABILIDADE DO ÔNUS: Órgão cedente
PROCESSO Nº : 44000.0002347/2001-51

O MINISTRO DE ESTADO DA PREVIDÊNCIA E ASSISTÊNCIA SOCIAL, no uso das atribuições que lhe conferem os incisos I e II do art. 1º, do Decreto nº 3.362, de 10 de fevereiro de 2000, resolve:

Nº 3.492 - Exonerar, a pedido, a servidora ALBA VALÉRIA DE OLIVEIRA REIS, matrícula nº 220535, do cargo em comissão de Coordenador, código DAS 103.3, da Coordenação - Geral de Recursos Humanos da Subsecretaria de Planejamento, Orçamento e Administração.

Nº 3.493 - Nomear o servidor KAISER FREIRAS para exercer o cargo em comissão de Coordenador, código DAS 101.3, da Coordenação - Geral de Recursos Humanos da Subsecretaria de Planejamento, Orçamento e Administração.

O MINISTRO DE ESTADO DA PREVIDÊNCIA E ASSISTÊNCIA SOCIAL, no uso das atribuições que lhe conferem o parágrafo único do art.7º, do Anexo I, do Decreto nº 3.838, de 06 de junho de 2001, que aprova a Estrutura Regimental do Instituto Nacional do Seguro Social - INSS, resolve:

Nº 3.494 - Designar o servidor CARLOS JOSÉ DO CARMO para integrar o Comitê de Tecnologia e Informação do INSS, na qualidade de membro suplente da Diretora de Benefícios do INSS, em substituição a Alan do Nascimento Santos.

O MINISTRO DE ESTADO DA PREVIDÊNCIA E ASSISTÊNCIA SOCIAL, no uso de suas atribuições e tendo em vista o disposto no art. 303, do Decreto nº 3.048, de 6/5/99, resolve:

Nº 3.495 - Nomear MEIBER MÁRIA FARIAS DE ANDRADE RAMOS para exercer o cargo de Conselheira Titular, representante do Governo, integrante da 28ª Junta de Recursos no Estado do Pará, do Conselho de Recursos da Previdência Social - CRPS, por 2 (dois) anos de mandato, a contar da data de publicação desta Portaria.

ROBERTO BRANT

(Of. El. nº 602/2001)

PORTARIAS DE 10 DE OUTUBRO DE 2001

O MINISTRO DE ESTADO DA PREVIDÊNCIA E ASSISTÊNCIA SOCIAL, no uso das atribuições que lhe conferem os incisos I e II do art. 1º, do Decreto nº 3.362, de 10 de fevereiro de 2000, e tendo em vista o Decreto nº 3.838, de 6 de junho de 2001, que aprova a Estrutura Regimental e o Quadro Demonstrativo dos Cargos em Comissão e Funções Gratificadas do Instituto Nacional do Seguro Social - INSS, resolve:

Nº 3.503 - Exonerar JOÃO BATISTA CORREIA, matrícula nº 0922872, do cargo em comissão de Gerente Executivo Rio de Janeiro - Sul, código DAS 102.2, que vinha exercendo interinamente.

Nº 3.504 - Nomear LANNY CAMPOS GÓES DE LIMA, matrícula nº 1218614, para exercer, interinamente, o cargo em comissão de Gerente Executivo Rio de Janeiro - Sul, código DAS 102.2.

Nº 3.505 - Art. 1º Exonerar RUBENS INFANTE, matrícula 0935724, do cargo em comissão de Gerente Executivo em São Bernardo do Campo - SP, código DAS 101.2.

Art. 2º Na forma do regulamento aprovado pela Portaria nº 5.394, de 29 de junho de 1999, fica o cargo a que se refere esta Portaria incluído no próximo processo de seleção para o provimento do cargo em comissão de Gerente Executivo do INSS.

Nº 3.506 - Nomear CLAUDIO YUKISHIGUE TAKAESU, matrícula 0935574, para exercer, interinamente, o cargo em comissão de Gerente Executivo em São Bernardo do Campo - SP, código DAS 101.2.

ROBERTO BRANT

(Of. El. nº 604/2001)

SECRETARIA EXECUTIVA

PORTARIA Nº 160, DE 5 DE OUTUBRO DE 2001

O SECRETÁRIO EXECUTIVO DO MINISTÉRIO DA PREVIDÊNCIA E ASSISTÊNCIA SOCIAL, no uso da atribuição que lhe confere o artigo 1º da Portaria GM nº 1.672, publicada no Diário Oficial de 17 de fevereiro de 2000, resolve:

Exonerar, a pedido, a contar de 18/9/2001, o servidor JACI CAETANO DE OLIVEIRA, matrícula nº 7026406, do cargo em comissão de Auxiliar, código DAS-102.1, da Coordenação-Geral de Recursos Humanos da Subsecretaria de Planejamento, Orçamento e Administração deste Ministério.

JOSÉ CECHIN

(Of. El. nº 32/2001)

INSTITUTO NACIONAL DO SEGURO SOCIAL

PORTARIAS 10 DE OUTUBRO DE 2001

O DIRETOR-PRESIDENTE DO INSTITUTO NACIONAL DO SEGURO SOCIAL - INSS, no uso das atribuições que lhe foram conferidas pelo inciso VI, do artigo 27, do Decreto 3838, de 06 de junho de 2001 e tendo em vista a delegação de competência de que trata o art. 1º da Portaria/MPAS/GM/Nº 3.371, de 14.09.2001, publicada no DOU de 17.09.2001, resolve:

Nº 133 - Exonerar JULIANA DE ÁVILA CARREIRO, matrícula 3299200, do cargo em comissão de Chefe de Serviço Técnico de Projetos, código DAS-101.1, da Diretoria Colegiada do INSS, a contar de 01.10.01.

Nº 134 - Nomear ROSÂNGELA VAZ DE SOUSA, matrícula 1.057.673, para exercer o cargo em comissão de Chefe de Serviço Técnico de Projetos, código DAS-101.1, na Diretoria Colegiada do INSS.

FRANCISCO FERNANDO FONTANA

(Of. El. nº 144/2001)

GERÊNCIA EXECUTIVA EM GOIÂNIA SERVIÇO DE ADMINISTRAÇÃO

PORTARIA Nº 16, DE 3 DE SETEMBRO DE 2001

O Chefe do Serviço de Administração da Gerência Executiva do INSS em Goiânia-GO, com base na Portaria MPAS nº 3038 de 29/02/2000, combinada com a Portaria INSS/GEXGOI nº 15, de 28/03/2000 e ainda conforme despacho às fls. 141, da Equipe de Legislação da Seção de Recursos Humanos; Resolve:

Exonerar, a servidora aposentada, Niva Viana de Oliveira, matrícula SIAPE 888.967, cargo de Agente Administrativo, Classe "A", Padrão III, conforme determinado no processo nº 35069.001927/98-25, tornando conseqüentemente sem efeito, a Portaria de Aposentadoria INSS/GODRH nº 126 de 20/04/98, publicada no D.O.U. nº 78, de 27/04/98.

HÉLIO ANTÔNIO DE BORBA

SEÇÃO RECURSOS HUMANOS

PORTARIA Nº 146, DE 5 DE SETEMBRO DE 2001

O Chefe da Seção de Recursos Humanos do Instituto Nacional do Seguro Social em Goiânia/GO, no uso da competência conferida pela PT/MPAS nº 6.247/99 publicada no D. O nº 249-E, de 29 de dezembro de 1999, Art. 69, X, bem como pela PT/MPAS nº 3.045 de 29 de fevereiro de 2000, publicada no D.O nº 43-E, de 01/03/2000, e que consta do Processo nº 35069.002418/2001-14. Resolve:

Conceder, aposentadoria por tempo integral de contribuição de acordo com art. 8º, inciso III, alíneas "a" e "b" da Emenda Constitucional nº 20, de 16/12/98, à servidora Amélia Alves Castilho, matrícula SIAPE 887.872, cargo de Agente Administrativo, Classe "A", Padrão III, do Quadro Permanente deste Instituto, com proventos mensais correspondente ao citado padrão e demais vantagens a que faz jus.

CLAUDINOR ROMAGNOLI JÚNIOR

GERÊNCIA EXECUTIVA EM VOLTA REDONDA

PORTARIA Nº 65, DE 20 DE SETEMBRO DE 2001

O Gerente Executivo da Gerência Executiva em Volta Redonda, no Estado do Rio de Janeiro, no uso das atribuições que lhe confere o parágrafo 1º, do artigo 2º, da PT/MPAS/GM n.º 6.157, de 26.11.99, publicada no DOU 227-E, de 29.11.99 e tendo em vista o que costa do processo 35332000398/01-43, resolve:

Conceder aposentadoria por invalidez integral a servidora Valéria Pereira de Oliveira, matrícula SIAPE 634384, ocupante do cargo de Agente Adminstrativo, Classe "A", Padrão III, do Quadro de Pessoal do Instituto Nacional do Seguro Social, com fundamento no artigo 186, inciso I, parágrafo 1º da Lei 8.112/90, combinado com o artigo 40, parágrafo 1º da CF/88, com redação da pelo artigo 1º da Emenda Constitucional n.º 20/98.

PAULO CEZAR SOARES DE MAGALHÃES

(Of. El. nº 141/2001)

Ministério da Saúde

SECRETARIA EXECUTIVA

PORTARIA Nº 157, DE 10 DE OUTUBRO DE 2001

O Secretário Executivo do Ministério da Saúde, no uso da competência que lhe foi delegada pela Portaria MS/GM nº 1 672, de 16 de setembro de 1994, resolve:

Designar CREUSA FERREIRA CABRAL, para exercer a Função Gratificada, FG-2, nº 05.0087, do Gabinete da Secretaria-Executiva. Em conseqüência, fica dispensado, a partir de 18.09.2001, JOSÉ CARLOS DE PAULA.

BARJAS NEGRI

(Of. El nº 135/2001)

SECRETARIA DE ASSISTÊNCIA À SAÚDE

PORTARIA Nº 151, DE 9 DE MAIO DE 2000 (*)

O Secretário de Assistência à Saúde, no uso de suas atribuições legais,

Considerando a Lei 9.656/98, as Resoluções: da Agência Nacional de Saúde Suplementar, RDC 17/00, RE 01/00 e RE 02/00 da Diretoria de Desenvolvimento Setorial e do CONSU Nºs 22/99 e 23/99 e a Portaria SAS/MS nº 635, de 18 de novembro de 1999, e

Considerando a Portaria SAS/MS nº 131, de 26 de abril de 2.000, que estabelece o fluxo dos processos de impugnações, apresentadas ao Ministério da Saúde pelas Operadoras de Planos Privados de Assistência à Saúde, decorrentes do ressarcimento ao SUS, resolve:

Art. 1º - Instituir Câmara de Julgamento de Impugnações de Ressarcimento, no âmbito da Secretaria de Assistência à Saúde, com as seguintes atribuições:

1 - análise dos recursos de impugnações, de ressarcimento de caráter técnico e administrativo, acompanhados de comprovação documental, apresentados ao Ministério da Saúde;

2 - decidir sobre os recursos impetrados contra o processamento do ressarcimento.

Art. 2º - A Câmara de Julgamento de Impugnações de Ressarcimento terá a seguinte composição:

- Ministério da Saúde - MS
Presidente: João Gabbardo dos Reis
Presidente-Substituto: Naira de Bem Alves
- Associação Brasileira de Medicina de Grupos - ABRAMGE
Titular: Mário Wanderley Junqueira Vieira
Suplente: Reinaldo Camargo Scheibe
- Cooperativa de Trabalho Médico - UNIMED
Titular: Antonio Evanildo Alves
Suplente: Silvio Carlos Duarte
- Associação Brasileira de Serviços Assistenciais de Saúde Próprios de Empresas - ABRASPE e Comitê de Integração de Entidades Fechadas de Assistência à Saúde - CIEFAS
Titular: Roberto Cury (ABRASPE)
Suplente: Walter Lyrio do Valle (CIEFAS)
- Federação Nacional das Empresas de Seguros Privados e de Capitalização - FENASEG
Titular: Hélcio Erasmi Lopes Júnior
Suplente: Amir Antônio Salemi Júnior
- Conselho Nacional de Saúde - CNS/MS
obs: não indicou representantes
- Conselho Nacional de Secretários Estaduais de Saúde - CONASS
Titular: Maria José Ribeiro Linguanoto
Suplente: Lilian Alves Amorim Beltrão
- Conselho Nacional de Secretários Municipais de Saúde-CONASEMS
Titular: Carlos Alberto Gebrim Preto
Suplente: Geraldo Gentil Biesek
- Instituto de Defesa do Consumidor - PROCON
Titular: Alessandra de Almeida Camargos
Suplente: Rogério Augusto Ribeiro de Souza
- Departamento de Proteção e Defesa do Consumidor/Secretaria de Direito Econômico/ Ministério da Justiça
Titular: Antônio Duarte Cavalcante
Suplente: Gerson Wilder de Sousa Melo
- Confederação Nacional de Saúde, Hospitais, Estabelecimentos e Serviços - CNS
Titular: Olympio Távora Derze Corrêa
Suplente: Arlete Schiavon Conde
- Confederação das Santas Casas de Misericórdia, Hospitais e Entidades Filantrópicas
Titular: Maria Fátima da Conceição
Suplente: Paulo Luís Alves Magnus
- Federação Brasileira de Hospitias - FBH
Titular: Eduardo de Oliveira
Suplente: Carmen Maria Bruder da Fonseca
- Associação Brasileira de Hospitais Universitários e de Ensino - ABRAHUE
Titular: José Roberto Ferraro
Suplente: Sérgio Pinto Machado

Art. 3º - Esta Portaria entra em vigor na data da sua publicação.

RENILSON REHEM DE SOUZA

(*) Republicada por ter saído com incorreção, do original, no D.O nº 183-E, Seção 2, de 21 de setembro de 2000, Página 10.

(Of. El. nº 217/2001)

INSTITUTO NACIONAL DE CÂNCER

PORTARIAS DE 9 DE OUTUBRO DE 2001

O Diretor Geral do Instituto Nacional de Câncer, no uso de suas atribuições subdelegada pela Portaria n.º 655 de 31.08.1999 da CGRH/MS, publicada no BS n.º 36 de 03.09.1999 e tendo em vista o que consta dos processos abaixo, resolve:

1. Conceder Pensão aos beneficiários dos ex-servidores do Quadro de Pessoal do Ministério da Saúde na forma abaixo:

Nº 205 - Pensão temporária equivalente a 50% (cinquenta por cento) a HELSON BATISTA MORAES JUNIOR (filho) e GABRIELA DIAS MORAES (filha) dos proventos que fazia jus o seu genitor o ex-servidor HELSON BATISTA MORAES, matricula SIAPE n.º 242856, ocupante do cargo de Assistente em C&T, NI, Classe S, Padrão V a partir de 29/08/01 com fundamento no Art. 217, Inciso II, Alínea A da Lei n.º 8112/90. (Processo n.º 25410.2201/01).

Nº 206 - Pensão vitalícia equivalente a 100% (cem por cento) a GLADYS GUIMARÃES dos proventos que fazia jus o seu cônjuge o ex-servidor DENAIR GUIMARÃES, matricula SIAPE n.º 228023, ocupante do cargo de Agente Administrativo, NI, Classe A, Padrão III a partir de 07/07/01 com fundamento no Art. 217, Inciso I, Alínea A da Lei n.º 8112/90. (Processo n.º 25410.2173/01).

2. Declarar vago os cargos acima

JACOB KLIGERMAN

(Of El nº 10/2001)

DEPARTAMENTO DE ASSISTÊNCIA E SERVIÇOS DE SAÚDE
COORDENAÇÃO-GERAL DAS UNIDADES HOSPITALARES PRÓPRIAS
INSTITUTO NACIONAL DE TRAUMATO-ORTOPEDIA

PORTARIA Nº 150, DE 24 DE SETEMBRO DE 2001

O Diretor do Instituto Nacional de Tráumato-Ortopedia, no uso das atribuições que lhe conferem a Portaria nº 1025/GM, de 13 de julho de 2001 e a Portaria/CGRH/MS nº 655 de 31/08/99, publicada no BS nº 36 de 03/09/99 e tendo em vista o que consta no Processo nº 250057/1042/2000, resolve:

Conceder Pensão Vitalícia à Sra. ILDA MARIA FREIRE, por falecimento do servidor EDEM DE AZEREDO FREIRE, matrícula SIAPE nº 0632661, Agente de Portaria, código 276596, Classe B, Padrão III, do Quadro de Pessoal desta Unidade, a partir de 16/06/2000, com fundamento no Artigo 217, inciso I, alínea "a", da Lei 8112/90.

DEUSDETH GOMES DO NASCIMENTO

(Of El. nº 150/2001)

PORTARIA Nº 135, DE 28 DE SETEMBRO DE 2001

O Diretor do Instituto Nacional de Tráumato-Ortopedia, no uso das atribuições que lhe conferem a Portaria nº 1025/GM, de 13 de julho de 2001 e a Portaria/CGRH/MS nº 655 de 31/08/99, publicada no BS nº 36 de 03/09/99, resolve:

Tornar sem efeito a Portaria nº 130, de 29 de agosto de 2001, que trata da aposentadoria de JORGE DOMINGOS WENKE MOTTA, publicada no Diário Oficial da União nº 170, de 04 de setembro de 2001, Seção 2, página 7.

DEUSDETH GOMES DO NASCIMENTO

(Of. El. nº 135/2001)

PORTARIAS DE 1º DE OUTUBRO DE 2001

O Diretor do Instituto Nacional de Tráumato-Ortopedia, no uso das atribuições que lhe conferem a Portaria nº 1025/GM, de 13 de julho de 2001 e a Portaria/CGRH/MS nº 655 de 31/08/99, publicada no BS nº 36 de 03/09/99 e tendo em vista o que consta no Processo nº 250057/0899/2001, resolve:

137 - I - Conceder aposentadoria integral ao servidor Jorge Domingos Wenke Motta, matrícula SIAPE nº 0643161, ocupante do cargo de Médico, código NS Classe A, Padrão III, do Quadro de Pessoal do Ministério da Saúde, com fundamento no Artigo 40, parágrafo III, alínea "a" da Constituição Federal/88, com redação dada pela Emenda Constitucional nº 20/98, Artigo 8º, item I, II, e III, alíneas "a e b" e as demais vantagens a que fizer jus.

II - Declarar vago o cargo referido no item I.

(Of El nº 137/2001)

O Diretor do Instituto Nacional de Tráumato-Ortopedia, no uso das atribuições que lhe conferem a Portaria nº 1025/GM, de 13 de julho de 2001 e a Portaria/CGRH/MS nº 655 de 31/08/99, publicada no BS nº 36 de 03/09/99 e tendo em vista o que consta no Processo nº 250057/0897/2001, resolve:

Nº 138 - I - Conceder aposentadoria integral à servidora Regina Araujo de Carvalho, matrícula SIAPE nº 064857-2, ocupante do cargo de Auxiliar de Enfermagem, código NI Classe A, Padrão III, do Quadro de Pessoal do Ministério da Saúde, com fundamento no Artigo 40, parágrafo III, alínea "a" da Constituição Federal/88, com redação dada pelo Artigo 3º da Emenda Constitucional nº 20/98 e as demais vantagens a que fizer jus.

II - Declarar vago o cargo referido no item I.

(Of. El. nº 138/2001)

O Diretor do Instituto Nacional de Tráumato-Ortopedia, no uso das atribuições que lhe conferem a Portaria nº 1025/GM, de 13 de julho de 2001 e a Portaria/CGRH/MS nº 655 de 31/08/99, publicada no BS nº 36 de 03/09/99 e tendo em vista o que consta no Processo nº 250057/1124/2001, resolve:

Nº 151 - I - Conceder aposentadoria voluntária integral à servidora Terezinha Aparecida Evangelista Bareli, matrícula SIAPE nº 0621750, ocupante do cargo de Auxiliar de Enfermagem, NI Classe A, Padrão III, do Quadro de Pessoal do Ministério da Saúde, com fundamento no Artigo 40, incisos I, II, III, alíneas "a" e "b" da Constituição Federal/88, com redação dada pelo Artigo 8º da Emenda Constitucional nº 20 e as demais vantagens a que fizer jus.

II - Declarar vago o cargo referido no item I.

(Of. El. nº 151/2001)

O Diretor do Instituto Nacional de Tráumato-Ortopedia, no uso das atribuições que lhe conferem a Portaria nº 1025/GM, de 13 de julho de 2001 e a Portaria/CGRH/MS nº 655 de 31/08/99, publicada no BS nº 36 de 03/09/99 e tendo em vista o que consta no Processo nº 250057/0960/2001, resolve:

Nº 152 - I - Conceder aposentadoria por invalidez integral ao servidor Wanderley Gonçalves Ferreira Lima, matrícula SIAPE nº 0632521, ocupante do cargo de Motorista Oficial, código NI 242985, Classe A, Padrão II, do Quadro de Pessoal do Ministério da Saúde, com fundamento no Artigo 40, Inciso I da Constituição Federal de 1988, com a redação dada pela Emenda Constitucional nº 20, de 15 de dezembro de 1998, publicada no DOU de 16/12/98, combinada com o Artigo 186, parágrafo 1º, inciso I da Lei 8.112/90 e as demais vantagens a que fizer jus.

II - Declarar vago o cargo referido no item I.

(Of. El. nº 152/2001)

O Diretor do Instituto Nacional de Tráumato-Ortopedia, no uso das atribuições que lhe conferem a Portaria nº 1025/GM, de 13 de julho de 2001 e a Portaria/CGRH/MS nº 655 de 31/08/99, publicada no BS nº 36 de 03/09/99 e tendo em vista o que consta no Processo nº 250057/0961/2001, resolve:

Nº 153 - I - Conceder aposentadoria por invalidez integral ao servidor Gilberto Gomes da Silva, matrícula SIAPE nº 0641169, ocupante do cargo de Auxiliar Operacional de Serviços Diversos NI 2929150, Classe A, Padrão III, do Quadro de Pessoal do Ministério da Saúde, com fundamento no Artigo 40, Inciso I da Constituição Federal de 1988, com a redação dada pela Emenda Constitucional nº 20, de 15 de dezembro de 1998, publicada no DOU de 16/12/98, combinada com o Artigo 186, parágrafo 1º, inciso I da Lei 8.112/90 e as demais vantagens a que fizer jus.

II - Declarar vago o cargo referido no item I.

DEUSDETH GOMES DO NASCIMENTO

(Of. El. nº 153/2001)

AGÊNCIA NACIONAL DE VIGILÂNCIA SANITÁRIA

PORTARIA Nº 568, DE 9 OUTUBRO DE 2001

O Diretor-Presidente da Agência Nacional de Vigilância Sanitária, no uso das atribuições que lhe confere o inciso VI do art. 13 do Anexo I do Decreto nº 3.029, de 16 de abril de 1999, e o disposto na Portaria nº 593, de 25/08/00, resolve:

Designar ANA SOARES DA SILVA, para exercer o Cargo Comissionado Técnico - CCT I, da Gerência-Geral de Regulação Econômica e Monitoramento de Mercado da Agência Nacional de Vigilância Sanitária.

GONZALO VECINA NETO

(Of. El. nº 245/2001)

PORTARIAS DE 10 DE OUTUBRO DE 2001

O Diretor-Presidente da Agência Nacional de Vigilância Sanitária, no uso das atribuições que lhe confere o inciso VI do art. 13 do Anexo I do Decreto nº 3.029, de 16 de abril de 1999, e o disposto na Portaria nº 593, de 25/08/00, e tendo em vista o contido no pro-

cesso 25351-027772/01-67 e de conformidade com o disposto no art. 37, inciso XVI da CF/88,. c/c art. 34 da Lei nº 8.112/90, resolve:

Nº 569 - Exonerar a partir de 20 de agosto de 2001, a servidora Edenilza Campos de Assis e Mendes, matrícula Siape nº 0258805 do cargo de Médico, classe "A", padrão III.

(Of El nº 247/2001)

O Diretor-Presidente da Agência Nacional de Vigilância Sanitária, no uso das atribuições que lhe confere o inciso VI do art. 13 do Anexo I do Decreto nº 3.029, de 16 de abril de 1999, e o disposto na Portaria nº 593, de 25/08/00, e tendo em vista o contido no processo 25351-029477/01-18 e de conformidade com o disposto no art. 37, inciso XVI da CF/88,. C/c art. 34 da Lei nº 8.112/90, resolve:

Nº 570 - Exonerar, a contar de 20 de agosto de 2001, o servidor João Firmino de Melo, matrícula Siape nº 0258493 do cargo de Médico, classe "A", padrão III.

GONZALO VECINA NETO

(Of. El. nº 246/2001)

FUNDAÇÃO NACIONAL DE SAÚDE

PORTARIAS DE 5 DE OUTUBRO DE 2001

O Presidente da Fundação Nacional de Saúde, usando das atribuições que lhe confere o artigo 18, inciso VIII, do Estatuto aprovado pelo Decreto nº 3.450, de 9 de maio de 2000, publicado no DOU de 10 subseqüente e Portaria Ministerial nº 1.338, de 9 de novembro de 1993, com fundamento no artigo 20 da Lei nº 8.270, de 17.12.91 e tendo em vista o que consta do Processo nº 25130.000465/2000-14 e de acordo com o disposto no § 1º do artigo 1º da Portaria nº 853, de 1º.10.99, resolve:

Nº 545 - Art. 1º Excluir da Portaria nº 602, publicada no DOU de 23.7.99 que trata de disposição de servidores do Quadro de Pessoal da Fundação Nacional de Saúde para o Município de Uruçuca/BA, a servidora MARTHA LEONOR FARIA DA MOTTA VELLOSO, matrícula SIAPE nº 1040754, Médico, lotada na Coordenação Regional da Bahia.

Art. 2º Colocar à disposição do Município de Barreiras/BA a servidora de que trata o artigo 1º, em conformidade com o convênio nº 348/94, publicado no DOU de 5.01.95, a fim de ter exercício no Centro de Saúde III da FUNASA, descentralizado para aquele Município.

Art. 3º Cabe à Fundação Nacional de Saúde a responsabilidade do ônus referente a servidora de que trata esta Portaria.

Art. 4º Cumpre ao órgão de pessoal da Prefeitura Municipal de Barreiras/BA comunicar, mensalmente, à Coordenação Regional da FUNASA no Estado da Bahia a freqüência da mencionada servidora, com as eventuais ocorrências.

Art. 5º Esta portaria entra em vigor na data de sua publicação.

O Presidente da Fundação Nacional de Saúde, usando das atribuições que lhe confere o artigo 18, inciso VIII, do Estatuto aprovado pelo Decreto nº 3.450, de 9 de maio de 2000, publicado no DOU de 10 subseqüente e Portaria Ministerial nº 1.338, de 9 de novembro de 1993, com fundamento no artigo 20 da Lei nº 8.270, de 17.12.91 e tendo em vista o que consta do Processo nº 25210.003425/2000-34 e de acordo com o disposto no § 1º do artigo 1º da Portaria nº 853, de 1º.10.99, resolve:

Nº 546 - Art. 1º Excluir da Portaria nº 35, publicada no DOU de 21.1.99 que trata de disposição de servidores do Quadro de Pessoal da Fundação Nacional de Saúde para o Município de Remígio/PB, o servidor ADALBERTO CÂNDIDO DOS SANTOS, matrícula SIAPE nº 0469799, Auxiliar de Serviços Gerais, lotado na Coordenação Regional da Paraíba.

Art. 2º Colocar à disposição do Município de Areia/BA o servidor de que trata o artigo 1º, em conformidade com o convênio nº 2.367/98, publicado no DOU de 4.12.98, a fim de ter exercício no Hospital Municipal São Sebastião/Unidade Mista da FUNASA, descentralizada para aquele Município.

Art. 3º Cabe à Fundação Nacional de Saúde a responsabilidade do ônus referente ao servidor de que trata esta Portaria.

Art. 4º Cumpre ao órgão de pessoal da Prefeitura Municipal de Areia/PB comunicar, mensalmente, à Coordenação Regional da FUNASA no Estado da Paraíba a freqüência do mencionado servidor, com as eventuais ocorrências.

Art. 5º Esta portaria entra em vigor na data de sua publicação.

O Presidente da Fundação Nacional de Saúde, usando das atribuições que lhe confere o artigo 18, inciso VIII, do Estatuto aprovado pelo Decreto nº 3.450, de 9 de maio de 2000, publicado no DOU de 10 subseqüente e Portaria Ministerial nº 1.338, de 9 de novembro de 1993, com fundamento no artigo 20 da Lei nº 8.270, de 17.12.91 e tendo em vista o que consta do Processo nº 25130.000052/2001-11 e de acordo com o disposto no § 1º do artigo 1º da Portaria nº 853, de 1º.10.99, resolve:

Nº 547 - Art. 1º Colocar à disposição do Município de Barreiras/BA, o servidor JOSÉ BENEDITO ROCHA ARAGÃO, Matrícula SIAPE nº 0476960, Odontólogo, pertencente ao quadro de pessoal da Fundação Nacional de Saúde, em conformidade com o convênio nº 348/94, publicado no DOU de 5.01.95, a fim de ter exercício no Centro de Saúde da FUNASA, descentralizado para aquele Município.

Art. 2º Cabe à Fundação Nacional de Saúde a responsabilidade do ônus referente a remuneração do servidor de que trata esta Portaria.

Art. 3º Cumpre ao órgão de pessoal da Prefeitura Municipal de Barreiras/BA comunicar, mensalmente, à Coordenação Regional da FUNASA no Estado da Bahia a freqüência do mencionado servidor, com as eventuais ocorrências.

Art. 4º Esta portaria entra em vigor na data de sua publicação.

MAURO RICARDO MACHADO COSTA

COORDENAÇÃO REGIONAL EM MATO GROSSO DO SUL

PORTARIA Nº 119, DE 8 DE OUTUBRO DE 2001

O COORDENADOR REGIONAL DA FUNDAÇÃO NACIONAL DE SAÚDE NO ESTADO DE MATO GROSSO DO SUL, no uso da competência que lhe foi subdelegada através da Portaria nº 289 de 06 de fevereiro de 1996, publicada no D.O.U. de 14 subsequente, com o fundamento no artigo 215 da Lei 8.112/90, e tendo em vista o que consta do Processo n.º 25185.001075/00-37 , resolve:

Conceder pensão a beneficiária do instituidor AMBRÓSIO VILLALBA DOS SANTOS, matrícula 0.522.626, Agente de Saúde Pública, Classe "A" , Padrão III, sendo a pensão temporária a partir de 10/10/2000, conforme relação abaixo:

Beneficiária	Cota-Parte	Fundamento Legal
NADIR MACIEL DOS SANTOS	1/4	Art.248, da Lei 8112/90, combinado com a Lei nº 3373/58 e Art. 40 § 5º da Constituição Federal.

AROLDO FERREIRA GALVÃO

(Of El. nº 355/2001)

COORDENAÇÃO REGIONAL EM RORAIMA

PORTARIA Nº 101, DE 8 DE OUTUBRO DE 2001

O COORDENADOR REGIONAL SUBSTITUTO DA FUNDAÇÃO NACIONAL DE SAÚDE - FUNASA, no Estado de Roraima, no uso de suas atribuições conferidas pela portaria n.º. 359 de 17 de julho de 2000, com fundamento na Constituição Federal, na Lei nº 8.080, de 19.09.1990, no artigo 20 da Lei nº 8.270, de 17.12.91, na Portaria nº 1399, de 15.12.99 e na Instrução Normativa nº 003, de 17.07.2000, tendo em vista o que consta do processo n.º. 25270.000797/01-85, resolve:

Art. 1º Incluir na portaria nº 063, publicada no DOU de 20.09.2000, que trata da disposição de servidores do quadro de pessoal da Fundação Nacional de Saúde Coordenação Regional de Roraima, para a Secretaria Estadual de Saúde em Roraima, em conformidade com o convênio nº 01/2000 para atuar nas atividades relacionadas as ações na área de epidemiologia e controle de doenças transmitida por vetores, conforme relação anexo.

Art. 2º Cabe à Fundação Nacional de Saúde e a Secretaria Estadual de Saúde de Roraima, adotarem os procedimentos relativos a administração de pessoal fixados na Instrução Normativa nº 03, de 17 de julho de 2000, do presidente da Fundação Nacional de Saúde.

Art. 3º Esta portaria entra em vigor na data de sua publicação.

IPOJUCAN CARNEIRO DA COSTA

ANEXO I

Nº	NOME DO SERVIDOR	CARGO	SIAPE	ORIGEM DESTINO
1.	Antonio Gomes da Silva	Guarda de Endemias	0504310	SEMSA
2.	Altaci Zanis de Souza	Motorista	1086603	SEMSA
3.	Arthemiza Serio da Silva	Agente de Portaria	0706796	SESAU
4.	Ledimar Leite de Oliveira	Ag. de S. Publica	1086673	SEMSA

COORDENAÇÃO REGIONAL EM SÃO PAULO

PORTARIAS DE 9 DE OUTUBRO DE 2001

O Coordenador Regional em exercício da Coordenação Regional da Fundação Nacional de Saúde em São Paulo, no uso das atribuições conferidas pela portaria nº 328, de 23 de junho de 2000, considerando o disposto na Medida Provisória nº 2.182-18, de 23 de agosto de 2001, regulamentada pelo Decreto nº 3.555, de 8 de agosto de 2000, resolve:

Nº 106 - Art. 1º Designar o servidor Luiz Carlos Ferreira, matrícula SIAPE nº 6480709, para exercer a função de Pregoeiro nos trabalhos de Pregão desta Coordenação Regional.

Art. 2º Designar a servidora Sandra Regina Ueda, matrícula SIAPE nº 6480762, para substituir o Pregoeiro em suas ausências ou impedimentos legais.

Art. 3º Constituir Equipe de Apoio para auxiliar nos trabalhos de Pregão, composta pelos seguintes servidores:

I - Maria Lúcia de Carvalho Macedo;

II - Neide Maria Godinho Silva;

III - Adalberto de Almeida;

IV - Severina Cordeiro Nunes.

Art. 4º Para os fins previstos nesta portaria, a autoridade imediatamente superior ao Pregoeiro é o Coordenador Regional.

Art. 5º Esta portaria entra em vigor na data de sua publicação, revogando as portarias nº 36, de 17 de abril de 2001 e nº 74, de 10 de junho de 2001.

O Coordenador Regional em exercício da Coordenação Regional da Fundação Nacional de Saúde em São Paulo, no uso das atribuições conferidas pela portaria nº 328, de 23 de junho de 2000, considerando o disposto na Lei nº 8.666, de 21 de junho de 1993, com as alterações posteriores, resolve:

Nº 107 - Art. 1º Designar os servidores abaixo referidos para, sob a presidência do primeiro, integrarem, pelo prazo de um ano, a Comissão Permanente de Licitação - CPL, desta Coordenação Regional:

I - Sandra Regina Ueda - titular;

II - Luiz Carlos Ferreira - titular;

III - Maria Lúcia de Carvalho Macedo - titular;

IV - Neide Maria Godinho Silva - suplente;

V - Adalberto de Almeida - suplente;

VI - Severina Cordeiro Nunes - suplente.

Art. 2º O segundo membro deverá substituir o presidente em suas ausências ou impedimentos legais.

Art. 3º Esta portaria entra em vigor na data de sua publicação, revogando a portaria nº 94, de 10 de outubro de 2000.

JOSÉ ANTONIO DE RESENDES

Ministério do Desenvolvimento, Indústria e Comércio Exterior

GABINETE DO MINISTRO

PORTARIA Nº 215, DE 10 DE OUTUBRO DE 2001

O MINISTRO DE ESTADO DO DESENVOLVIMENTO, INDÚSTRIA E COMÉRCIO EXTERIOR, no uso da atribuição que lhe confere o § 3º, do art. 3º do Regimento Interno do Conselho de Administração da SUFRAMA, resolve:

Art. 1º Designar JOSÉ ROBERTO TADROS e ANTÔNIO AIRTON OLIVEIRA DIAS para, na qualidade de membros titular e suplente, respectivamente, comporem o Conselho de Administração da Superintendência da Zona Franca de Manaus - SUFRAMA, como representantes das Classes Produtoras, indicados pela Confederação Nacional do Comércio - CNC, para mandato de 1 (um) ano.

Art. 2º Designar PERCÍLIA FLORÊNCIO DA SILVA e DENIS SOUZA OLIVEIRA para, na qualidade de membros titular e suplente, respectivamente, comporem o Conselho de Administração da Superintendência da Zona Franca de Manaus - SUFRAMA, como representantes das Classes Trabalhadoras, indicados pela Confederação Nacional dos Trabalhadores no Comércio - CNTC, para mandato de 1 (um) ano.

Art. 3º Esta Portaria entra em vigor na data de sua publicação.

SERGIO SILVA DO AMARAL

(Of. El. nº 755/2001)

DESPACHOS DO MINISTRO
Em 10 de outubro de 2001

"Afastamentos do País autorizados na forma do disposto no Decreto nº 1.387, de 7 de fevereiro de 1995, modificados pelos Decretos nºs 2.349, de 15 de outubro de 1997, e 3.025, de 12 de abril de 1999".

ROGÉRIO ANTONIO SAMPAIO PARENTE VIANNA, Gerente de Programa/STI, a fim de participar da Reunião OECD sobre a criação do Portal Universal da Pequena e Média Empresa, que será realizada em Roma/Itália, no período de 13 a 19/10/2001, inclusive trânsito, com ônus. (Proc/nº 52000-023577/2001-82).

.Fica cancelada a autorização para afastamento do País da servidora MARIA DA GLORIA RODRIGUES TEIXEIRA, publicada no D.O.U. de 08/10/01, Seção 2, página nº 15. (Proc/nº 52000.023046/2001-90).

.Fica alterado para 07 a 09/10/2001, o período de afastamento do país da servidora LYTHA BATTISTON SPÍNDOLA, publicado no D.O.U. de 27/09/01, Seção 2, página nº 17. (Proc/nº 52000.021896/2001-53).

SERGIO SILVA DO AMARAL

(Of El nº 760/2001)

INSTITUTO NACIONAL DE METROLOGIA, NORMALIZAÇÃO E QUALIDADE INDUSTRIAL
DIVISÃO DE RECURSOS HUMANOS

PORTARIAS DE 8 DE OUTUBRO DE 2001

O Chefe da Divisão de Recursos Humanos do Instituto Nacional de Metrologia, Normalização e Qualidade Industrial - INMETRO, no uso das atribuições conferidas pela Portaria n.º 095, de 07/04/2000 , publicada no Diário Oficial da União de 12/04/2000 e, de acordo com o Processo n.º 52600.002380 /2001, resolve:

Nº 32 - Conceder aposentadoria voluntária a CELSO DIAS DE ARAUJO, matrícula SIAPE n.º 448305, ocupante do cargo de Assistente em C&T 3-III, Classe "R", Padrão "NI-III", do Quadro de Pessoal do INMETRO, com fundamento no artigo 40 da Constituição Federal de 1988, combinado com o art. 8º, § 1º, da Emenda Constitucional n.º 20, publicada no Diário Oficial da União de 16/12/1998, no percentual de 80% (oitenta por cento).

O Chefe da Divisão de Recursos Humanos do Instituto Nacional de Metrologia, Normalização e Qualidade Industrial - INMETRO, no uso das atribuições conferidas pela Portaria n.º 095, de 07/04/2000 , publicada no Diário Oficial da União de 12/04/2000 e, de acordo com o Processo n.º 52600.003903 /2001, resolve:

Nº 33 - Conceder aposentadoria voluntária a VANILCI PINHEIRO PEREIRA, matrícula SIAPE n.º 447867, ocupante do cargo de Assistente em C&T 3-III, Classe "R", Padrão "NI-III", do Quadro de Pessoal do INMETRO, com fundamento na alínea, do item III, do artigo 40 da Constituição Federal de 1988, com a redação dada pela Emenda Constitucional n.º 20, publicada no Diário Oficial da União de 16/12/1998.

MAURICIO MOREIRA DE CARVALHO

(Of El nº 40/2001)

Ministério de Minas e Energia

GABINETE DO MINISTRO

DESPACHOS DO MINISTRO
Em 10 de outubro de 2001

O MINISTRO DE ESTADO, INTERINO, DE MINAS E ENERGIA, tendo em vista o disposto no Decreto nº 1.387, de 7 de fevereiro de 1995, modificado pelos Decretos nºs 2.349, de 15 de outubro de 1997, e 3.025, de 12 de abril de 1999, resolve autorizar os seguintes afastamentos do País:

NOME: Márcio Augusto Vasconcelos Nunes CARGO/FUNÇÃO: Diretor ÓRGÃO: FURNAS PAÍS DE DESTINO: Equador FINALIDADE: Representar o Diretor Presidente de FURNAS na XXXI Junta de Expertos e na XXXII Reunião de Ministros da Organização Latino Americana de Energia e como Membro da Delegação. PERÍODO: 15/10/2001 a 22/10/2001 TIPO DE AFASTAMENTO: Com ônus ENQUADRAMENTO DA VIAGEM: Artigo 1º, Inciso IV

NOME: Rui da Justa Feijão CARGO/FUNÇÃO: Assessor do Secretário-Executivo ÓRGÃO: Secretaria Executiva PAÍS DE DESTINO: Equador FINALIDADE: Participar da XXXI Junta de Expertos e da XXXII Reunião de Ministros da OLADE. PERÍODO: 15/10/2001 a 22/10/2001 TIPO DE AFASTAMENTO: Com ônus ENQUADRAMENTO DA VIAGEM: Artigo 1º, Inciso IV

LUIZ GONZAGA LEITE PERAZZO

SECRETARIA EXECUTIVA

PORTARIA Nº 423, DE 10 DE OUTUBRO DE 2001

O SECRETÁRIO-EXECUTIVO DO MINISTÉRIO DE MINAS E ENERGIA, no uso da competência delegada pela Portaria Ministerial de nº 277, de 2 de agosto de 2000, publicada no Diário Oficial do dia 3 seguinte, resolve:

Nomear SILVIO CASTILHO DAS OLIVEIRAS, para exercer o cargo em comissão de Assistente da Coordenação-Geral de Planejamento Setorial e Acompanhamento de Gestão, código DAS 102.2, da Subsecretaria de Planejamento, Orçamento e Administração, da Secretaria Executiva deste Ministério.

LUIZ GONZAGA LEITE PERAZZO

SUBSECRETARIA DE PLANEJAMENTO, ORÇAMENTO E ADMINISTRAÇÃO

PORTARIAS DE 10 DE OUTUBRO DE 2001

O SUBSECRETÁRIO DE PLANEJAMENTO, ORÇAMENTO E ADMINISTRAÇÃO DA SECRETARIA EXECUTIVA DO MINISTÉRIO DE MINAS E ENERGIA, no uso da competência que lhe foi subdelegada pela Portaria/SE de nº 290, de 10 de agosto de 2000, publicada no Diário Oficial do dia 11 seguinte, resolve:

Nº 60 -Dispensar, a partir de 5 de outubro de 2001, CELENITA MARIA DOS REIS SILVA da Função Gratificada, Símbolo FG-1, do Quadro deste Ministério, em virtude de sua nomeação para outro cargo.

Nº 61 - Designar TEREZINHA DE JESUS FERREIRA, para exercer a Função Gratificada, Símbolo FG-1, do Quadro deste Ministério.

Nº 62 - Dispensar WALLACE PASCHOAL GONÇALVES da Função Gratificada, Símbolo FG-1, do Quadro deste Ministério.

Nº 63 - Designar PEDRO ASSUNÇÃO DE CARVALHO, para exercer a Função Gratificada, Símbolo FG-1, do Quadro deste Ministério.

Nº 64 - Dispensar MARIA ANGÉLICA PEREIRA PASSOS da Função Gratificada, Símbolo FG-1, do Quadro deste Ministério.

Nº 65 - Designar GEDECY RESENDE COSTA, para exercer a Função Gratificada, Símbolo FG-1, do Quadro deste Ministério.

ROMERO CÉSAR GUERRA DOMINONI

(Of. El. nº 319/2001)

AGÊNCIA NACIONAL DO PETRÓLEO

DESPACHO DO DIRETOR-GERAL
Em 9 de outubro de 2001

O DIRETOR-GERAL da AGÊNCIA NACIONAL DO PETRÓLEO - ANP, no uso de suas atribuições legais, tendo em vista a Resolução de Diretoria nº 774, de 9 de outubro de 2001, resolve:

Nº 992 - Autorizar o afastamento do País das servidoras ELISIA RODRIGUES DOS SANTOS e ANDREA EIRADO RIBEIRO, para realizarem montagem e desmontagem do estande da ANP no 18th World Energy Congress, em Buenos Aires - Argentina, no período de 18 a 27 de outubro de 2001, com ônus.

DAVID ZYLBERSZTAJN

(Of. El. nº 969/2001)

Ministério do Planejamento, Orçamento e Gestão

SECRETARIA EXECUTIVA

DESPACHO DO SECRETÁRIO EXECUTIVO
Em 10 de outubro de 2001

O SECRETÁRIO-EXECUTIVO DO MINISTÉRIO DO PLANEJAMENTO, ORÇAMENTO E GESTÃO, no uso da competência que lhe foi subdelegada pela Portaria/GM nº 82, de 26.12.1996, publicada no D.O de 27.12.1996, autoriza o afastamento do País dos servidores:

SHEILA MARIA REIS RIBEIRO, Assessora do Secretário-Executivo, deste Ministério, para participar da reunião com a Comunidade dos Países de Língua Portuguesa, em Lisboa-PORTUGAL, no período de 13 a 16.10.2001, com ônus, conforme dispõe o inciso IV, art. 1º do Decreto nº 1.387, de 7 de fevereiro de 1995, alterado pelo Decreto nº 2.349, de 15 de outubro de 1997. (Processo nº 03110.001373/2001-38)

KAIZÔ IWAKAMI BELTRÃO, Superintendente da Escola Nacional de Ciências Estatísticas da Fundação Instituto Brasileiro de Geografia e Estatística-IBGE, entidade vinculada a este Ministério, para participar do curso de treinamento de contrapartida no âmbito do Projeto "Desenvolvimento Institucional em Planejamento Macro-Econômico", oferecido pela Agência de Cooperação Internacional do Japão - JICA, em Tóquio e Senshu - JAPÃO, no período de 14 a 28.10.2001, com ônus limitado, conforme dispõe o inciso V, art. 1º do Decreto nº 1.387, de 7 de fevereiro de 1995, ficando a cargo da JICA, as despesas com passagem aérea e hospedagem. (Processo nº 03110.001413/2001-41)

(Of El nº 195/2001)

Tornar insubsistente a autorização para Afastamento do País da servidora SELMA ELINA PANTEL MOREIRA, publicada no Diário Oficial da União nº 193, de 8 de outubro de 2001, seção 2, pagina 16 (Processo nº 03100.000659/2001-15).

GUILHERME GOMES DIAS

RETIFICAÇÃO

No despacho do Secretário-Executivo datado de 5 de outubro de 2001, referente ao afastamento do País do servidor CARLOS CESAR BITTENCOURT SOBRAL, publicado no D.O.U nº 193, de 8 de outubro de 2001, seção 2, pag 16, onde se lê: no período de 27.10 a 4.11.2001, leia-se: no período de 20.10 a 4.11.2001.

(Of. El. nº 194/2001)

SUBSECRETARIA DE PLANEJAMENTO, ORÇAMENTO E ADMINISTRAÇÃO

PORTARIAS DE 10 DE OUTUBRO DE 2001

O SUBSECRETÁRIO DE PLANEJAMENTO, ORÇAMENTO E ADMINISTRAÇÃO DO MINISTÉRIO DO PLANEJAMENTO, ORÇAMENTO E GESTÃO, tendo em vista a competência que lhe foi subdelegada pelo art. 1º , inciso VI, da Portaria nº 316/SE, de 16 de junho de 2000, publicada no DO de 19 de junho de 2000, e face o que consta no Processo nº 03111.006165/2001-15, resolve:

Nº 317 - Conceder Pensão Vitalícia a NICOLINA NEVES SANTANA, viúva do ex-inativo PEDRO PAULO AKERLEY, Técnico Nível Médio, Classe "B", Padrão IV, matrícula SIAPE nº 0439392, do Quadro de Pessoal deste Ministério, oriundo da extinta DEMEC/MT, com fundamento no art. 215 e no art. 217, inciso I, alínea "a", da Lei nº 8.112, de 11 de dezembro de 1990, publicada no DO de 12 seguinte, com vigência a partir de 10 de junho de 2001, data do falecimento do instituidor.

O SUBSECRETÁRIO DE PLANEJAMENTO, ORÇAMENTO E ADMINISTRAÇÃO DO MINISTÉRIO DO PLANEJAMENTO, ORÇAMENTO E GESTÃO, tendo em vista a competência que lhe foi subdelegada pelo art. 1º , inciso VI, da Portaria nº 316/SE, de 16 de junho de 2000, publicada no DO de 19 de junho de 2000, e face o que consta no Processo nº 03111.006507/2001-05, resolve:

Nº 318 - Conceder Pensão Vitalícia a EDNA PEREIRA DE OLIVEIRA BARBOSA e Temporária a GUSTAVO DE OLIVEIRA BARBOSA, dependentes do ex-servidor HELICIMAR FERREIRA BARBOSA, Assistente Técnico, Classe "A", Padrão III, matrícula SIAPE nº 0666736, do Quadro de Pessoal deste Ministério, com fundamento no art. 215 e no art. 217, inciso I, alínea "a", e inciso II, alínea "a", da Lei nº 8.112, de 11 de dezembro de 1990, publicada no DOU de 12 seguinte, com vigência a partir de 05 de julho de 2001, data do falecimento do instituidor.

(Of. El. nº 51/2001)

O SUBSECRETARIO DE PLANEJAMENTO, ORÇAMENTO E ADMINISTRAÇÃO DO MINISTÉRIO DO PLANEJAMENTO, ORÇAMENTO E GESTÃO, tendo em vista a competência que lhe foi subdelegada pelo art. 1º, inciso VI, da Portaria nº 316/SE, de 16 de junho de 2000, publicada no DO de 19 de junho de 2000, e face o que consta no Processo nº 03111.005844/2001-77, resolve:

Nº 319 - Conceder Pensão Vitalícia a ROSARIO SILVERA HARTMANN e Temporária a EDUARDO RAFAEL SILVERA HARTMANN, dependentes do ex-inativo RUY GONZALES HARTMANN, Odontologo, Classe "A", Padrão III, matrícula SIAPE nº 0044886, do Quadro de Pessoal deste Ministério, oriundo da extinta DEMEC/RS, com fundamento no art. 215 e no art. 217, inciso I, alínea "a", e inciso II, alínea "a", da Lei nº 8.112, de 11 de dezembro de 1990, publicada no DO de 12 seguinte, com vigência a partir de 14 de maio de 2001, data do falecimento do instituidor.

LUIZ ANTONIO DE SOUZA CORDEIRO

SECRETARIA DE RECURSOS HUMANOS

PORTARIA Nº 1378 , DE 9 DE OUTUBRO DE 2001

O SECRETÁRIO DE RECURSOS HUMANOS DO MINISTÉRIO DO PLANEJAMENTO, ORÇAMENTO E GESTÃO, em virtude da competência prevista no art. 2º, inciso II do Decreto nº 925, de 10 de setembro de 1993, considerando o disposto nos §§ 1º e 3º, inciso I do art. 93 da Lei nº 8.112, de 11 de dezembro de 1990, com redação dada pela Lei nº 8.270, de 17 de dezembro de 1991, e no Ofício-Circular nº 32, de 29 de dezembro de 2000, resolve efetivar, pelo período de 1 (um) ano, a seguinte cessão:

Servidor	: MARIA DA CONCEIÇÃO FONTES RODRIGUES - Mat. 0678067
Cargo	: Economista
Origem	: Superintendência da Zona Franca de Manaus/SUFRAMA
Para	: Prefeitura Municipal de Santa Izabel do Rio Negro/AM
Função/Cargo	: Secretária Municipal de Finanças, 212004
Ônus	: Órgão cessionário (previsto no art. 93, § 1º da Lei nº 8.112/90)
Processo	: 52710.000457/2001-09

Cumpre ao cessionário comunicar, mensalmente, ao órgão ou entidade cedente a freqüência do servidor.

LUIZ CARLOS DE ALMEIDA CAPELLA

(Of. El. nº 191/2001)

Ministério das Comunicações

SECRETARIA EXECUTIVA

PORTARIAS DE 10 DE OUTUBRO DE 2001

O SECRETÁRIO EXECUTIVO DO MINISTÉRIO DAS COMUNICAÇÕES, no uso da competência que lhe foi delegada pela Portaria n.º 158, de 8 de maio de 1998, resolve

Nº 362 - Exonerar, a pedido, MARCELO CAETANO DE MELO do cargo em comissão de Assessor do Secretário Executivo, código DAS 102.4, da Secretaria Executiva deste Ministério.

Nº 363 - Exonerar, a pedido, MARCELO CAETANO DE MELO do cargo de Delegado Interino deste Ministério no Estado de Minas Gerais.

Nº 364 - Nomear EDUARDO BRÁS NETO ALMEIDA para exercer o cargo em comissão de Assessor do Secretário Executivo, código DAS 102.4, da Secretaria Executiva deste Ministério.

Nº 365 - Nomear EDUARDO BRÁS NETO ALMEIDA, para exercer, interinamente, o cargo de Delegado deste Ministério no Estado de Minas Gerais, cumulativamente com o que atualmente ocupa.

JUAREZ QUADROS DO NASCIMENTO

DESPACHOS DO SECRETÁRIO EXECUTIVO
Em 5 de outubro de 2001

O SECRETÁRIO EXECUTIVO, no uso das atribuições que lhe foram delegadas pela Portaria nº 158, de 08 de maio de 1998, autoriza o afastamento do País do servidor :

- PAULO ROBERTO MENICUCCI, Diretor da Diretoria de Tecnologia e Infra-Estrutura, da Empresa Brasileira de Correios e Telégrafos - ECT, para participar da Conferência Internacional "Post-Expo 2001", em Genebra, na SUIÇA, no período de 09 a 15 de outubro de 2001, trânsito incluído, com ônus, nos termos do Art. 1º, Inciso IV do Decreto 1.387, de 07 de fevereiro de 1995.

(OU El nº 197/2001)

Em 9 de outubro de 2001

O SECRETÁRIO EXECUTIVO, no uso das atribuições que lhe foram delegadas pela Portaria nº 158, de 08 de maio de 1998, autoriza o afastamento do País dos servidores :

- CARLOS AUGUSTO DE LIMA SENA, Diretor da Diretoria de Operações, e JOSÉ OTAVIANO PEREIRA, Chefe da Assessoria de Planejamento Estratégico e Gestão, ambos da Empresa Brasileira de Correios e Telégrafos - ECT, para participarem do Seminário "Planejamento Estratégico da Atividade Postal", da União Postal das Américas, Espanha e Portugal - UPAEP, em Paris, na FRANÇA, no período de 13 a 18 de outubro de 2001 para o primeiro, e no período de 13 a 21 de outubro de 2001 para o segundo, trânsitos incluídos, com ônus, nos termos do Art. 1º, Inciso IV do Decreto 1.387, de 07 de fevereiro de 1995.

JUAREZ QUADROS DO NASCIMENTO

SUBSECRETARIA DE PLANEJAMENTO, ORÇAMENTO E ADMINISTRAÇÃO

PORTARIAS DE 9 DE OUTUBRO DE 2001

O SUBSECRETÁRIO DE PLANEJAMENTO, ORÇAMENTO E ADMINISTRAÇÃO DO MINISTÉRIO DAS COMUNICAÇÕES, no uso das atribuições que foram delegadas pela Portaria n.º 202 de 4 de setembro de 1998, publicada no Diário Oficial da União de 8 de setembro de 1998, resolve:

Nº 82 - Dispensar TEREZINHA NUNES DE ARAÚJO REBELLO, matrícula SIAPE n.º 809822, da Função Gratificada, código FG-01, da Consultoria Jurídica deste Ministério, a partir de 08 de setembro de 2001.

Nº 83 - Designar LÚCIA MARIA FIGUEIREDO SILVA DE MACEDO matrícula SIAPE n.º 809822, para exercer Função Gratificada, código FG-02, da Consultoria Jurídica deste Ministério.

(OU El nº 21/2001)

Nº 84 - Designar MARIA HELENA ALBERNÁS matrícula SIAPE n.º 809811, para exercer Função Gratificada, código FG-01, da Consultoria Jurídica deste Ministério, ficando dispensada da função que atualmente ocupa.

ARTUR NUNES DE OLIVEIRA FILHO

AGÊNCIA NACIONAL DE TELECOMUNICAÇÕES

PORTARIA Nº 245, DE 2 DE OUTUBRO DE 2001

O PRESIDENTE DA AGÊNCIA NACIONAL DE TELECOMUNICAÇÕES - ANATEL, no uso das atribuições que lhe confere o art. 46, inciso IX, do Regulamento da Anatel, aprovado pelo Decreto n.º 2.338, de 7 de outubro de 1997,

considerando deliberação do Conselho Diretor tomada na Reunião n.º 178, de 26 de setembro de 2001, nos termos do art. 35, inciso XIX do Regulamento, resolve:

Nomear, MARIVALDA FERNANDES, para exercer o Cargo Comissionado de Assessoria, Código CA III, na Superintendência de Universalização da Agência Nacional de Telecomunicações.

RENATO NAVARRO GUERREIRO

(OU El nº 305/2001)

RETIFICAÇÃO

No despacho do Presidente, do dia 9.10.2001, referente ao afastamento do País do servidor ANTONIO CARLOS VALENTE DA SILVA, publicado no D.O.U. de 10.10.2001, Seção 2, página 26, onde se lê: "..., para participar de Reunião na CPLP e participar da 6ª reunião da Comissão de Coordenação Anatel-ICP, em Lisboa e Porto/Portugal, no período de 14 a 21.10.2001,...", leia-se: "...para participar de Reunião na CPLP e participar da 6ª reunião da Comissão de Coordenação Anatel-ICP, em Lisboa e Porto/Portugal, no período de 14 a 21.10.2001, e participar da Reunião com o Vice-Secretário Geral da UIT e BDT, em Genebra/Suiça, no período de 21 a 23.10.2001,...".

(OU El nº 168/2001)

ESTATUTO DA CRIANÇA E DO ADOLESCENTE

Lei nº 8.069, de 13 de julho de 1990, dispõe sobre a proteção integral da criança e do adolescente, com as modificações introduzidas pela Lei nº 8.242, de 12 de outubro de 1991.
A obra abrange os direitos à saúde, à vida, à liberdade, ao respeito, à dignidade, às convivências familiar e comunitária, à educação, à cultura e ao esporte.
Contém, ainda, temas polêmicos como guarda, tutela, adoção e medidas de proteção.

GOVERNO FEDERAL
Trabalhando em todo o Brasil

Fone:
0800 61 9900

Ministério da Ciência e Tecnologia

GABINETE DO MINISTRO

DESPACHOS DO MINISTRO
Em 10 de outubro de 2001

Afastamentos do país autorizados na forma do Decreto n.º 1.387, de 07 de fevereiro de 1995.

. CARLOS ALBERTO FERRARI, Tecnologista Senior do INPE, para participar da revisão final de projeto e dos testes de aceitação em fábrica da estação de recepção direta em Banda X do INPE para os satélites terra e aqua do programa EOS da NASA a ser fornecida pela empresa SeaSpace, com a finalidade de garantir que os subsistemas de antena, rastreamento e radio freqüência estejam de acordo com os requisitos funcionais, de desempenho e operacionais especificados pelo INPE, em Poway, EUA, no período de 13.10.2001 a 20.10.2001, com ônus limitado, art. 1º, inciso V.

. CICERA HENRIQUE DA SILVA, Tecnologista Senior III do INT, para aprofundar o conhecimento das experiências européias em atividades de prospecção tecnológica e também atendendo as necessidades dos projetos em desenvolvimento no INT, tais como : regulamentação e promoção da exploração e uso de petróleo e gás, através de visitas técnicas as instituições que atuam na área de prospecção tecnológica, petróleo e gás; e ainda participar do congresso sobre monitoramento estratégico, científico e tecnológico e na conferência de prospectiva tecnológica, em Madrid, Barcelona, Sevilha, Espanha; Lisboa, Portugal; Paris, França; Londres, Inglaterra e Aberdeen, Escócia, no período de 13.10.2001 a 02.11.2001, com ônus limitado, art. 1º, inciso V.

. CRISTINA RIBEIRO LEMOS, Tecnologista Senior do INT, para aprofundar o conhecimento das experiências européias em atividades de prospecção tecnológica e também atendendo as necessidades dos projetos em desenvolvimento no INT, tais como : regulamentação e promoção da exploração e uso de petróleo e gás, através de visitas técnicas as instituições que atuam na área de prospecção tecnológica, petróleo e gás; e ainda participar do congresso sobre monitoramento estratégico, científico e tecnológico e na conferência de prospectiva tecnológica, em Madrid, Barcelona, Sevilha, Espanha; Lisboa, Portugal; Paris, França; Londres, Inglaterra e Aberdeen, Escócia, no período de 13.10.2001 a 02.11.2001, com ônus limitado, art. 1º, inciso V.

. GILDA MASSARI COELHO, Chefe de Divisão de Informação Tecnológica do INT, para aprofundar o conhecimento das experiências européias em atividades de prospecção tecnológica e também atendendo as necessidades dos projetos em desenvolvimento no INT, tais como : regulamentação e promoção da exploração e uso de petróleo e gás, através de visitas técnicas as instituições que atuam na área de prospecção tecnológica, petróleo e gás; e ainda participar do congresso sobre monitoramento estratégico, científico e tecnológico e na conferência de prospectiva tecnológica, em Madrid, Barcelona, Sevilha, Espanha; Lisboa, Portugal; Paris, França; Londres, Inglaterra e Aberdeen, Escócia, no período de 13.10.2001 a 02.11.2001, com ônus limitado, art. 1º, inciso V.

. GONZALO DEL CARMEN LOBOS VALENZUELA, Tecnologista Senior do INPE, para participar na Empresa SeaSpace da Revisão Final de Projeto Teste de Aceitação em Fábrica e Treinamento Técnico, referente a aquisição pelo INPE de um sistema de recepção e processamento de dados dos satélites terra e acqua (Programa EOS-Sistema de Observação da Terra - da NASA, com ênfase a análise das especificações técnicas e avaliação de desempenho e funcionamento dos subsistemas de RF (antena, receptor, sincronizador, decomutador, etc) e conhecimento do software de ingestão e gravação dos arquivos de nível 0, em Poway, San Diego, EUA, no período de 13.10.2001 a 28.10.2001, com ônus par ao INPE, art. 1º, inciso V.

. JOSE TEIXEIRA DA M. BACELLAR, Tecnologista Senior do INPE, para gerenciamento das atividades de revisão final de projeto, dos testes de aceitação em fábrica e do treinamento em operação da estação de recepção direta para os satélites Terra e Aqua do programa EOS da NASA, do qual o Brasil participa, em Poway, Califórnia, EUA, no período de 13.10.2001 a 28.10.2001, com ônus limitado, art. 1º, inciso V.

. LUIZ GYLVAN MEIRA FILHO, Presidente da AEB, para participar como debatedor e palestrante do 18º Fórum de Mudanças Globais - MIT, em Cambridge, Massachusetts, EUA, no período de 15.10.2001 a 20.10.2001, com ônus limitado, art. 1º, inciso V.

. MARCELO MELO MORAES, Engenheiro Nível IV da NUCLEP, para participar da 6ª Reunião Geral do Projeto IRIS, e de reunião comercial na empresa Framatome ANP, sobre a possibilidade de formação de parceria para o fornecimento de Racks supercompactos para exportação, em Pisa, Itália e Offenbach, Alemanha, no período de 14.10.2001 a 24.10.2001, com ônus para a NUCLEP, art. 1º, inciso V.

. MARCUS VINICIUS CISOTTO, Tecnologista Senior do INPE, para participar de reuniões técnicas e de teste de aceitação em fábrica de uma estação de recepção de dados para os satélites de observação da terra Aqua e Terra, adquirida pelo INPE, enfocando os sistemas de recepção de telemetria, decodificação de dados e decomutação de canais virtuais do padrão CCSDS, e ainda do curso de treinamento em operação e instalação oferecido nos estabelecimentos da empresa SeaSpace, em Poway, EUA, no período de 13.10.2001 a 28.10.2001, com ônus limitado, art. 1º, inciso V.

. MATEUS CARLOS FERRAZ DE AGUIAR, Tecnologista Senior do INPE, para acompanhar e participar da revisão final de projeto, verificando a solução de pendências anteriores, realizando os procedimentos de testes descritos no plano de testes (FAT-Final Acceptance Tests), revisado pela equipe de trabalho, em Poway, Califórnia, EUA, no período de 13.10.2001 a 20.10.2001, com ônus limitado, art. 1º, inciso V.

. MAYCIRA PEREIRA DE FARIAS COSTA, Assistente de Pesquisa do INPE, para dar continuidade a projetos de colaboração já em andamento "Uso de imagens de radar para o estudo da dinâmica ecológica do Pantanal" e "Utilização de imagens Landsat para determinação espaço-temporal de mercúrio na bacia do Rio Tapajós, que será realizado no Laboratório de Ciências Ambientais do Pacífico, da Universidade de Victória, em Victória, Canadá, no período de 14.10.2001 a 30.10.2001, com ônus limitado, art. 1º, inciso V.

. REJANE MERCIA DE SIQUEIRA MORAES DUZAT, Pesquisadora Titular do INPA, para participar com apresentação de trabalho da European Photovoltaic Conference, em Munique, Alemanha, no período de 15.10.2001 a 31.10.2001, com ônus limitado, art. 1º, inciso V.

. SERGIO DE PAULA PEREIRA, Coordenação de Ação PPA do INPE, para participar na Empresa SeaSpace da Revisão Final de Projeto, Teste de Aceitação em Fábrica e Treinamento Técnico, referente a aquisição pelo INPE de um sistema de recepção e processamento de dados dos satélites terra e Acqua (Programa EOS-Sistema de Observação da Terra da NASA), com ênfase ao processamento de dados de nível 1B, geração de produtos remapeados e de nível 2, e aspectos operacionais do sistema como um todo, em Poway, San Diego, EUA, no período de 13.10.2001 a 28.10.2001, com ônus para o INPE, art. 1º, inciso V.

RONALDO MOTA SARDENBERG

(Of. El. nº 40/2001)

SECRETARIA EXECUTIVA
SUBSECRETARIA DE PLANEJAMENTO, ORÇAMENTO E ADMINISTRAÇÃO

PORTARIA Nº 140, DE 9 DE OUTUBRO DE 2001

O SUBSECRETÁRIO DE PLANEJAMENTO, ORÇAMENTO E ADMINISTRAÇÃO DA SECRETARIA EXECUTIVA DO MINISTÉRIO DA CIÊNCIA E TECNOLOGIA, em virtude da delegação de competência outorgada pelo artigo 1º, item XVII, da Portaria nº 183, de 10 de abril de 1995, e considerando o disposto no artigo 93 da Lei nº 8.112/90, com redação dada pelo artigo 22 da Lei nº 8.270/91 e na alínea "b", inciso I, do item 2, da IN SAF nº 10/93, resolve publicar a cessão autorizada pelo Ministro de Estado da Ciência e Tecnologia, do servidor lotado no Instituto Nacional de Tecnologia deste Ministério, na forma abaixo indicada:

Nome: UBIRAJARA LUÍS PIRES GRANJA
Cargo: Técnico 3 III
Matrícula: 0662324
Para: Advocacia-Geral da União
Cargo a ser ocupado: Não especificado
Amparo Legal: Inciso II do art. 93 da Lei nº 8.112/90 (art. 47 da Lei Complementar nº73/93)
Responsabilidade do ônus: Órgão Cedente
Processo nº: 01200.005302/2001-70

EDMUNDO ANTONIO TAVEIRA PEREIRA

PORTARIAS DE 10 DE OUTUBRO DE 2001

O SUBSECRETÁRIO DE PLANEJAMENTO, ORÇAMENTO E ADMINISTRAÇÃO DA SECRETARIA-EXECUTIVA DO MINISTÉRIO DA CIÊNCIA E TECNOLOGIA, no uso das atribuições que lhe confere o artigo 1º, item I, da Portaria nº 53, de 24 de fevereiro de 2000, resolve:

Nº 141 - Designar MARTA HELENA SEEGER, para exercer a Função Gratificada, código FG-1, da Secretaria de Política de Informática deste Ministério, ficando dispensada da função que atualmente ocupa.

Nº 142 - Designar ROSILENE ANTUNES RUELA, para exercer a Função Gratificada, código FG-1, da Secretaria de Política de Informática deste Ministério, ficando dispensada da função que atualmente ocupa.

EDMUNDO ANTONIO TAVEIRA PEREIRA

(Of. El. nº 40/2001)

CONSELHO NACIONAL DE DESENVOLVIMENTO CIENTÍFICO E TECNOLÓGICO

PORTARIAS DE 9 DE OUTUBRO DE 2001

O Presidente do CONSELHO NACIONAL DE DESENVOLVIMENTO CIENTÍFICO E TECNOLÓGICO-CNPq, no uso de suas atribuições resolve:

Nº 199 - Nomear FRANCISCO MARIO MATOS DE SOUZA, Assistente em C&T, para exercer o cargo em comissão de Coordenador de Cadastro, Concessões e Pagamento, código DAS-101.3.
Dispensá-lo, em consequência, da função de substituto do Coordenador de Cadastro, Concessões e Pagamentos, código DAS-101.3, para a qual foi designado pela PO=170/2001.

Nº 200 - Dispensar LEIDIVANDA MAIA DE OLIVEIRA, Assistente em C&T, da função de substituto do Chefe do Serviço de Protocolo da Coordenação de Infra-Estrutura, código DAS-101.1, para a qual foi designada pela PO=268/2000.

Nº 201 - Designar GENI NEVES VASQUEZ MELLO, Assistente em C&T, para a função de substituto do Chefe do Serviço de Protocolo da Coordenação de Infra-Estrutura, código DAS-101.1.

EVANDO MIRRA DE PAULA E SILVA

(Of. El. nº 48/2001)

Ministério do Meio Ambiente

GABINETE DO MINISTRO

PORTARIA Nº 368, DE 10 DE OUTUBRO DE 2001

O MINISTRO DE ESTADO DO MEIO AMBIENTE, usando da competência atribuída pelo Decreto nº 3.362, de 10 de fevereiro de 2000, resolve:

Nomear Sandra de Assis Duarte, para exercer o cargo em comissão de Assistente, código DAS 102.2 da Assessoria de Comunicação Social do Gabinete do Ministro.

JOSÉ SARNEY FILHO

(Of. El. nº 1.328/2001)

AGÊNCIA NACIONAL DE ÁGUAS

RESOLUÇÃO Nº 104, DE 8 DE OUTUBRO DE 2001

O DIRETOR-PRESIDENTE DA AGÊNCIA NACIONAL DE ÁGUAS - ANA, no uso da atribuição que lhe confere o art. 13,inciso III, da Lei nº 9.984, de 17 de julho de 2000, resolve:

Art. 1º Tornar público que a Diretoria Colegiada decidiu, em sua 14ª Reunião Ordinária, realizada em 24 de julho de 2001, com fundamento no inciso X do art. 7º do Decreto 3.692, de 19 de dezembro de 2000, autorizar o afastamento do País do Diretor Ivo Brasil, para participar do III Encontro das Águas, evento patrocinado pelo Governo do Chile e por meio dos Ministérios de Obras Públicas e da Agricultura e pelo Instituto Interamericano de Cooperação para a Agricultura, em Santiago do Chile, no período de 23 a 27 de outubro de 2001, inclusive trânsito, com ônus, nos termos do inciso IV do art. 1º do Decreto 1.387, de 7 de fevereiro de 1995, alterado pelo Decreto nº 2.349, de 15 de outubro de 1997 (Processo nº 02501. 001503/2001-76)

JERSON KELMAN

(Of. El. nº 141/2001)

INSTITUTO BRASILEIRO DO MEIO AMBIENTE E DOS RECURSOS NATURAIS RENOVÁVEIS

PORTARIAS DE 10 DE OUTUBRO DE 2001

O PRESIDENTE DO INSTITUTO BRASILEIRO DO MEIO AMBIENTE E DOS RECURSOS NATURAIS RENOVÁVEIS - IBAMA, no uso das atribuições que lhe são conferidas pelo pelo Art. 24, do Anexo I, do Decreto nº 3.833, de 05 de junho de 2001, e Decreto s/nº de 16 de janeiro de 2001, publicado no Diário Oficial da União do dia subsequente, resolve:

Nº 1.640 I - Exonerar na forma do Anexo I, os servidores ocupantes de Função Comissionada Técnica-FCT, deste Instituto.

II - Nomear na forma do Anexo II, os servidores relacionados, para ocuparem Função Comissionada Técnica-FCT, deste Instituto.

ANEXO I

NOME	MATRICULA	FCT
ABELARDO XAVIER DE ALBUQUERQUE	686363	15
ABIGAIL FREIRE RIBEIRO DE SOUZA	681131	13
ADELIRA VALERIANA VARGAS	680374	12
ADEEDEQUI BROSSEGUINE	679967	10
ADMILSON ANTONIO RAMIRES	678919	12
AGUEDA MARIA GARCIA COELHO	687083	10
AGUIDA SILVA MENDES	681761	7
ALBERTINA ROSA JUNIA BRAGANCA	685798	13
ALDO FIGUEIRA BATISTA	679886	11
AMYNTHAS CRUZ DE AMORIM	680365	9
ANA ARLETE RAMOS GUEDES	684794	14
ANA CELI TINOCO DOS SANTOS	679330	5
ANA LUCIA BLANC DOS SANTOS	327464	3
ANA MARIA DANTAS TORRES	681696	13
ANDREIA VIANA FREIRE FERREIRA	684264	12
ANETTE MARIA DE ARAUJO LEAL	678873	10
ANTONIO ALVES BRAGA	686669	6
ANTONIO ARAUJO	681164	9
ANTONIO ARTHUR FILHO	686001	15
ANTONIO CARLOS LOURENCO	24270	8
ANTONIO MACIEL	679269	8
ANTONIO MANGA DA SILVA	680361	8
ANTONIO MARTINS ZAGO	143218	12
ANTONIO SOARES	686396	14
ANTONIO WILSON PEREIRA DA COSTA	1095432	10
ARLY MARIA FELIZARDO	680863	15
AUDESTINA PATRICIA DA SILVA COSTA	686893	13
BENILVA PAIM CARVALHO DE SOUSA	678938	12
CARLA MONIQUE PEREIRA VENTURINE	685875	5
CARLOS CRUZ SARAIVA	249938	14
CARLOS ROBERTO BRAGA CARNEIRO	680888	14
CECILIA BAPTISTOTTE	686302	2
CELIA CRISTINA DE REZENDE	1142265	14
CELIA GONCALVES DE OLIVEIRA	681564	15
CIBELE MARIA DE SA BAVAY	686686	12
CICERO IZIDORO DA SILVA	679745	15
CLAUDEMIRO LOPES RODRIGUES	686039	6
CLAUDIA FERNANDA DA FONSECA OLIVEIRA	683316	15
CLAUDIO DE MELO PESSOA	684222	13
CLEIDINA TEODORA DAVID MIRANDA	685713	10
CLEUZA FERNANDES SANTOS	686117	8
DALVA DE OLIVEIRA HONORIO	685881	3
DALVA LUCIA ARAUJO	684341	15
DARCI SOARES FIRMINO	681291	14
DAVI GUIMARAES CARNEIRO	680709	13
DINALVA MARIA MARTINS AMORIM	679976	12
DIVINA PAULA BATISTA DE OLIVEIRA	680991	13
DIVINO ETERNO TEIXEIRA	678710	9
DORIAN MIRANDA	681088	14
DULCILENE SANTOS ANDRADE LIMA	44675	12
EDILSON MENDES GUIMARAES	678869	9
EDISON NUNES CARVALHO	679429	11
EDITE BARBOSA DOS SANTOS	680628	15
EDNA MORAES	659840	14
ELDO SCHERRER LOUZADA	685986	15
ELEIDE ROSA MOURA AGUIAR	686130	8
ELIANA MENDES DE ANDRADE	679270	15
ELPIDIO SEGADES DE OLIVEIRA	679451	13
ELZANIRA DA ROCHA FONSECA	683207	14
ESMERALDA YOSHICO ARAKAKI	680686	11
ESTEFANIA ARCANJO	680783	15
EVANILDO JOSE VOLPI	143184	8
FABIO JOSE OLIVEIRA DE MARTIN	684616	10
FAUSTO SILVA JUNIOR	678817	14
FERNANDO ANTONIO DE ARRUDA FALCAO	678721	12
FRANCILIO AUGUSTO FERREIRA NETO	683757	5
FRANCISCA EDNA MARTINS	678635	15
FRANCISCA JULIA LEAL JUVENCIO	683816	14
FRANCISCO CORREA LIMA	686030	10
FRANCISCO COUTINHO	686395	14
FRANCISCO DE ASSIS ARAUJO	680105	6
FRANCISCO DERMEVAL PEDROSA MARTINS	685659	13
FRANCISCO JOSE FIGUEIREDO DE SOUZA	680406	5
FRANCISCO JULIO WANDERLEY RESENDE	683872	7
FRANCISCO PROCOPIO NETO	679542	10
FRANCISCO TABOSA UCHOA	678730	15
GENOVEVA DOS REIS NERIS	684032	15
GERALDO CLELIO BATISTA DOS SANTOS	683492	9
GERALDO PEREIRA DE OLIVEIRA	679531	13
GERSON HENRIQUE STERNADT	680483	11
GETULIO FERREIRA DE ALMEIDA	452986	14
GILBERTO GERHARDT	684538	3
GILZA TEREZINHA DE JONAS SALOMAO	686972	8
GIRLEIDE FERREIRA LUCAS	681267	13
GISLENE ABREU DE SOUZA ALBUQUERQUE	678704	10
GLAUCIA MARIA LIMA BISPO	679059	13
GLAURA MARIA LEITE BARROS	683389	13
GUMERCINDA ALVES VIEIRA	467456	9
GUSTAVO HENRIQUE DE OLIVEIRA MOREIRA	680867	13
HAROLDO PERIM COELHO	681771	12
HARYLDO PEREIRA PINTO	666096	14
HERILDA FERREIRA GALDINO CONRADO	1118233	14
HIRAM LOPES PEREIRA	683495	7
HUGULINO DE ALMEIDA DIAS	680701	7
IBERE SASSI	443774	14
INEZ SILVIA ESPINDOLA RODRIGUES	679051	7
IRENE DA SILVA	529365	13
IRENE FERREIRA MARTINS	685681	12
IRENILDA MONTEIRO DA SILVA	683818	15
ISA DORIAN SAMPAIO PINHEIRO	683813	9
ISSAMAR MEGUERDITCHIAN	461443	5
IVAN COUTINHO RAMOS	683655	9
IVAN NUNES DE JESUS	678751	12
JAEL ALVES DA MOTA BASTOS	1099283	14
JANDIRA DE FATIMA BORGES PEREIRA MODOLO	679852	15
JESUS JOSE DE OLIVEIRA	684593	15
JOAO ANDRE DA COSTA	686970	15
JOAO BATISTA LOURENCO	683362	15
JOAO CAETANO DOS SANTOS NETO	684653	14
JOAO CARLOS ALCIATI THOME	686303	4
JOAO FERNANDES DE OLIVEIRA FILHO	686346	14
JOAO NEGRELLI	678652	8
JOCY BRANDAO CRUZ	161274	14
JOEL PERALVA DOS SANTOS	686695	10
JORGE LUIS BATISTA DE LIMA	679399	14
JOSE APARECIDO GOMES	681971	14
JOSE ARLETE ALVES CAMARGOS	681424	10
JOSE CARLOS PEREIRA LEITE	685755	15
JOSE CICERO DA SILVA	745401	15
JOSE CLEILTON DE OLIVEIRA	683695	15
JOSE GUILHERME AIRES LIMA	680646	14
JOSE HORACIO GOMES DE LIMA	683367	14
JOSE HUMBERTO GONDIM FILHO	680461	9
JOSE LUIZ VIVAS	681881	13
JOSE MARIA ASSIS POUBEL	679132	5
JOSE MARIA BARBOSA DA SILVA	687138	15
JOSE NAPOLEAO DOS SANTOS	681894	15
JOSE OLIMPIO VARGAS	678970	2
JOSE RIBEIRO NETO	684818	9
JOSE VANTUIL DA SILVA	680171	11
JOSE WALTER ALECRIM FANTINI	454236	9
JUARES LOPES DOS SANTOS	684188	3
JULIO EUSTAQUIO DE MELLO	679706	9
JUSMAEL DO AMARAL MACHADO	681931	11
KATIA SOARES GONCALVES DE OLIVEIRA	683511	4
LENYR SOUZA DOS SANTOS	1105466	9
LEONIDIO PEREIRA DOS SANTOS	679454	9
LIDIA AUGUSTA DE ARAUJO DIAS	679206	11
LIDUINA MARIA VASCONCELOS LARA	440048	12
LIM JEUNG SIK	683622	12
LUCIANA MAGNABOSCO DE PAULA MOREIRA	686393	6
LUIZ CARLOS LIMA MAGALHAES	713207	15
LUIZ EDUARDO LEAL DE CASTRO NUNES	684386	7
LUIZ GUILHERME DIAS FACANHA	680832	6
LUIZ JOSE DIAS	685787	13
MAGNA GURGEL CARLOS DA SILVA	1215099	13
MANOEL JOSE LAEBER MENDES	680055	15
MANOEL VILELA NETO	681007	10
MARCIA HELENA BEZERRA MARQUES	680824	10
MARCO ANTONIO SANTANA	686661	97
MARCOS ANTONIO REIS FROES	684504	15
MARCOS DIAS DA COSTA	685683	15
MARIA ARAUJO FERRER	249961	5
MARIA AUGUSTA FERNANDES	686458	2
MARIA AUXILIADORA DA SILVA	681191	12
MARIA AUXILIADORA GARIGLIO	681459	9
MARIA BEATRIZ BOSCHI	680860	12
MARIA DA CONCEICAO DE OLIVEIRA FERREIRA	680436	15
MARIA DA CONCEICAO SANTOS DA SILVA	680758	15
MARIA DA GLORIA RIBEIRO NEVES	684575	14
MARIA DA SALETE OLIVEIRA AMORIM	684692	14
MARIA DAS GRACAS DE LEMOS	683740	14
MARIA DE FATIMA AUN DE AZEVEDO	686042	13
MARIA DE JESUS PEREIRA MIGUEL	678761	13
MARIA DO SOCORRO SOUSA E SILVA	683820	10
MARIA ELIETE ALVES PEREIRA	684816	4
MARIA ELIETE DE SOUSA	685919	12
MARIA GORETH CARDOSO DE SOUZA	683324	14
MARIA GORETTI MOREIRA RAMOS	683817	12
MARIA HOLANDA BARBOSA BIE	678812	15
MARIA LUCIA MOTA MIRANDA	683855	14
MARIA PIA DA COSTA SANTOS	684229	15
MARINA DE FATIMA PIAU FEREIRA	679869	10
MARIO JOSE SIQUEIRA	681603	13

MARIO RABELO DE SOUZA	680208	7
MARISA MEDEIROS FACANHA	681325	10
MARISOL MENEZES PESSANHA	686174	12
MARLOVA PALUDO	568578	10
MARY DALVA PINTO SOARES	684052	14
MAURICIO VILARINHO AMARAL	679232	12
MAURO GUIMARAES DINIZ	684009	13
MIGUEL DE ALMEIDA LEMOS FILHO	680024	10
MONICA DA SILVA FONSECA ARAUJO	683305	13
NEIDE TATIBANA BENTO	100724	14
NELSON DE OLIVEIRA	686184	4
NEWTON DUQUE ESTRADA BARCELLOS	686045	9
NIFERBAC LEAO F BACELAR	686454	13
NILSON DE FIGUEIREDO	678940	4
NORIVAL DE OLIVEIRA	681554	9
OLIVEIRO FERREIRA DE SOUZA	680572	2
ORNIL LIMA DE ANDRADE	686963	12
OVIDIO BERTHOLI DE AGUIAR	4397	10
PAULO DEOCLECIANO ALVES RIBEIRO	683623	14
PAULO ROBERIO PANTOJA PACHECO	1034044	8
PAULO SANTOS SILVA	679460	6
PEDRO PAULO PENZUTI	685929	12
PEDRO ROBERTO DEMONER	681395	14
PETRONIO EUNAPIO DE MELO BORGES	683538	12
PETRUCIO PEREIRA DO NACIMENTO	679197	9
RAIMUNDA NOUSA JERONIMO DE SOUZA	684611	15
RAIMUNDO NONATO DE FREITAS	681245	15
REGINA CELIA REZENDE COUTO	678950	15
RENALDO TENORIO DE MOURA	684429	3
RICARDO LUIZ MENEGUSSI	679841	15
RITA DE CASSIA COLARES DANTAS	679617	13
ROBERTO MANOEL DA SILVA	684367	12
ROBSON LUIZ DE OLIVEIRA	679943	13
ROGERIO SANTOS ARAUJO	686195	4
ROMAIDA MENDES DA SILVA	542296	14
RONILDO PINTO LIMA	684491	15
ROSIMAR GUEDES MACIEL	684298	15
ROSSINI DE MATOS ESMERALDO	684725	12
SANDRA DE LOURDES FORMIGA	683985	13
SANDRA MARIA CASTRO DOS SANTOS	687078	14
SANDRA REGINA TARCITANO	686863	6
SEBASTIAO CUSTODIO PIRES	681585	1
SERGIO LINS MACHADO	1082301	14
SERILUCIA CAVALCANTE BEZERRA	686197	14
SHEILA APARECIDA MOREIRA MORAES	680558	14
SILVANIA REGINA DA SILVA	683678	12
SIMONE DE CARVALHO MARTINS	680929	15
SIRLEY MOREIRA GUIMARAES	681639	2
TAYLOR DE SOUZA DA SILVA	684533	14
TELMA VERONICA CARNEIRO LIMA	684322	14
TEREZA NOGUEIRA LEMES	679146	14
VALDETE MARTINS BARBOSA	684720	15
VALDOMIRO PONTES NERES	680268	15
VARLONE ALVES MARTINS	680058	4
VERA LUCIA CAVALCANTE DE SOUZA	683553	8
VERA TERESINHA RAUBER CORADIN	680525	7
VICENTE SOARES DOS SANTOS	560686	14
VILMA DE OLIVEIRA DE ALMEIDA	683356	14
VIRGINIA LUCIA COELHO GOMES DA SILVA	679370	9
VITORIA REGINA BEZERRA	685953	3
VIVALDO SIMAS DA ROCHA	683624	7
WAGNER DE LIMA MOREIRA	681493	12
WALCICLER VIANA BARBOSA	684348	14
WALDIR FERREIRA QUIRINO	681347	9
WANDERLAAN WALTER VANDERLEI DOS ANJOS	686855	12
WILLIAM MATOS	678719	9

ANEXO II

SERVIDOR	MATRICULA	FCT
ABIGAIL FREIRE RIBEIRO DE SOUZA	681131	10
ABIGAIL GUIMARAES FORTES	684726	9
ADELIRA VALERIANA VARGAS	680374	10
ADEMIR ARAGAO BRITO	684363	15
ADEQUI BROSSEGUINE	679967	12
ADMILSON ANTONIO RAMIRES	678919	14
ADRIANA MASCARENHAS RIBEIRO	1118250	15
AFONSO ALVES DA CRUZ	681938	12
AFONSO BERTOLINE DE SOUZA	680914	11
AGUEDA MARIA GARCIA COELHO	687083	7
AGUIDA SILVA MENDES	681761	6
AILTON FRANCISCO DE SANTANA	678853	15
ALBERTINA ROSA JUNIA BRAGANCA	685798	3
ALCIR MEDEIROS DA CONCEICAO	683663	15
ALDA MIRANDA DA SILVA	681074	15
ALDO FIGUEIRA BATISTA	679886	4
ALEXANDRE FILIPPINI	686378	6
ALMIR BEZERRA LIMA	422663	5
ALOISIO MELRO MACHADO	680965	12
ALONSO SOARES DOS SANTOS	680473	8
ALUISIO PASSOS DA SILVA JUNIOR	679120	10
ALVARO SANTOS GUIMARAES	681555	15
AMYNTHAS CRUZ DE AMORIM	680365	4
ANA ARLETE RAMOS GUEDES	684794	11
ANA CELI TINOCO DOS SANTOS	679330	6
ANA CRISTINA DA SILVA NETTO	679650	11
ANA ELIZABETH BARROS DA COSTA	678922	13
ANA FATIMA COUTINHO MELLO	687142	6
ANA LUCIA BLANC DOS SANTOS	327464	5
ANA MARIA DA SILVA -- MG	680165	15
ANA MARIA DANTAS TORRES	681696	9
ANA MARIA FEITOSA LEITE	686024	10
ANA MARIA GOMES DO VALLE	139913	15
ANA VALERIA OLIVEIRA DE MORAES	680837	15
ANA VIRGINIA V DE MELO DA COSTA CIRNE	1099685	14
ANASTACIO DE QUEIROZ SALES	686023	15
ANDRE LUIZ DA SILVA	679348	11
ANDREIA VIANA FREIRE FERREIRA	684264	8
ANDRELIA ROCHA SA PEREIRA	680069	15
ANETTE MARIA DE ARAUJO LEAL	678873	4
ANGELA MARIA BEZERRA AVELAR	686867	14
ANGELA MARIA GOMES RODRIGUES BRITO	666611	14
ANTONIO ALVES BRAGA	686669	8
ANTONIO ARAUJO	681164	7
ANTONIO ARTHUR FILHO	686001	5
ANTONIO CARLOS FERREIRA DE AQUINO	683807	13
ANTONIO CARLOS LOURENCO	24270	7
ANTONIO CARLOS MARTINS CAVALCANTI DOS	678653	9
ANTONIO DE PADUA C NASCIMENTO	684208	14
ANTONIO DO NASCIMENTO MARINHO	685751	15
ANTONIO EDINARDO SOARES DE SENA	679647	14
ANTONIO FERNANDES DA CRUZ	678920	15
ANTONIO FERREIRA PINTO	680226	14
ANTONIO FRANCISCO DE MOURA	683374	9
ANTONIO JORGE PASSOS BALDERRAMAS	680381	13
ANTONIO JOSE DE SAMPAIO	680414	15
ANTONIO JOSE SANTOS DAMASCENO	686895	11
ANTONIO LUIZ ARAUJO CUNHA	684687	8
ANTONIO LUIZ BALBI FELICIO	679092	12
ANTONIO MACIEL	679269	3
ANTONIO MANGA DA SILVA	680361	13
ANTONIO MARIA DE MELO FERREIRA	684028	4
ANTONIO MARTINS ZAGO	143218	14
ANTONIO SOARES	686396	15
ANTONIO SOARES BARROS	681343	12
ANTONIO WILSON PEREIRA DA COSTA	1095432	9
APARECIDA AMANCIO DA SILVA	679173	11
ARELANO LUIZ BARROSO DOS SANTOS	687145	14
ARLY MARIA FELIZARDO	680863	13
ARMANDO BRITO GOMES	505408	15
ARY SOARES DOS SANTOS	680999	11
ASSUERO FRANCISCO ROLIM	679257	12
AUDESTINA PATRICIA DA SILVA COSTA	686893	14
AURELIO AUGUSTO DE SOUSA FILHO	685873	11
AZEMAR MARQUES	680727	10
BENEDITO BRASIL CARDOSO	686331	15
BENEDITO CELIO DE A PAIVA	687072	13
BENILVA PAIM CARVALHO DE SOUSA	678938	8
CARLA GABRIELA LINS	1055805	7
CARLA MONIQUE P VENTURINE	685875	6
CARLOS ALBERTO AMARAL SEABRA	681686	15
CARLOS ALBERTO DE AMORIM	680634	6
CARLOS ALBERTO FRAGA	683363	15
CARLOS ALBERTO MAIA -- CE	684558	13
CARLOS ANTONIO FICINSKI BLEGGI	684679	8
CARLOS ANTONIO MOURA FE	681729	3
CARLOS CRUZ SARAIVA	249938	6
CARLOS FRANCISCO ROSETTI	681901	8
CARLOS LUIZ DA SILVA	683473	9
CARLOS MARIA MOREIRA DA COSTA MATOS	683474	10
CARLOS ROBERTO BRAGA CARNEIRO	680888	13
CAROLINA DE MOURA LEAL VIANA	51553	15
CECILIA BAPTISTOTTE	686302	4
CELIA CRISTINA DE REZENDE	1142265	13
CELIA GONCALVES DE OLIVEIRA	681564	14
CHRISTIANNE LOPES DE SOUSA	1116985	14
CIBELE MARIA DE SA BAVAY	686686	9
CICERO IZIDORO DA SILVA	679745	13
CIRA NINA CAVALCANTE SOARES	683811	4

CLAUDEMIRO LOPES RODRIGUES	686039	9
CLAUDIA ADRIANA FERREIRA	686340	14
CLAUDIA FERNANDA DA FONSECA OLIVEIRA	683316	9
CLAUDIA FERNANDES RODRIGUES	680979	9
CLAUDIA MONTEIRO DE BARROS E S COSTA	270386	6
CLAUDIMAR DIAS DE SOUZA	684048	15
CLAUDIO DE MELO PESSOA	684222	7
CLAUDIO DE SOUZA MAGALHAES	686696	9
CLEIDE DO SOCORRO DA C NAVEGANTE	687094	14
CLEIDINA TEODORA DAVID MIRANDA	685713	6
CLEODETE DE OLIVEIRA CATTA PRETA	684788	15
CLEONICE FERREIRA DIAS	666619	14
CLEUZA FERNANDES SANTOS	686117	6
CRISTOVAO MESSIAS DA SILVA	685706	15
DALVA DE OLIVEIRA HONORIO	685881	5
DALVA LUCIA ARAUJO	684341	10
DALVA MARIA CARDOSO TERRA	680402	14
DARCI SOARES FIRMINO	681291	13
DARLAN ALEXANDRE GARZON DE PAULA	686341	14
DAVI GUIMARAES CARNEIRO	680709	8
DAVID BELSHOFF	680255	14
DAVID DE CARVALHO FIGUEIREDO	684059	5
DAVSON ALVES DE OLIVEIRA	683741	12
DENISE SAMPAIO DE SOUZA	684278	10
DENISE SOUZA DA SILVA	684529	14
DERCILON VIEIRA NETO	678983	12
DEZIDERIA MARIA BARBOSA NERY	51554	15
DIANA TOLLSTADIUS	707711	9
DILERMANDO HONORIO	678656	8
DINALVA MARIA MARTINS AMORIM	679976	6
DIVINA PAULA BATISTA DE OLIVEIRA	680991	9
DIVINO ETERNO TEIXEIRA	678710	6
DIVINO PEREIRA GALVAO	681210	15
DIZELDA MIRANDA DA SILVA	681167	14
DOMINGOS SOARES DE ARAUJO	184153	15
DORIAN MIRANDA	681088	13
DOUGLAS DAMASO DOS SANTOS	679004	15
DULCILENE SANTOS ANDRADE LIMA	44675	6
EDILENE DE ALMEIDA GALVAO	683701	12
EDILSON FERREIRA DE ARAUJO	251077	13
EDILSON MENDES GUIMARAES	678869	5
EDINALDO NOGUEIRA RIBEIRO	684839	13
EDISON NUNES CARVALHO	679429	14
EDITE ARAÚJO BESERRA	714042	8
EDITE BARBOSA DOS SANTOS	680628	13
EDIVALDO DOS SANTOS	680078	13
EDIVALDO RAIMUNDO SILVA BENICIO	681189	15
EDIVANILDO FERREIRA NEVES	679846	6
EDMAR PEREIRA	680312	14
EDMILSON RODRIGUES DOS SANTOS	571767	9
EDNA MARIA RUFFEIL FARIAS LOBA	684832	9
EDNA MORAES	659840	12
EDSON DONIZETI CAIXETA	678850	14
EDUARDO CARLOS MIGNONE ALVES	679752	2
EDUARDO DE CARVALHO ROMERO	685962	7
EDUARDO FERNANDO SOBRAL DA COSTA	140026	8
ELCILAMAR CARLOS DA SILVA	679275	12
ELDO SCHERRER LOUZADA	685986	8
ELEIDE ROSA MOURA AGUIAR	686130	8
ELIANA MARIA VIEIRALVES LINHARES	686932	4
ELIANA MENDES DE ANDRADE	679270	12
ELIANE SILVEIRA DE CAMARGO	686795	15
ELIANE VALERIO ORIANO	678866	10
ELOI MOREIRA LEITE	679787	15
ELPIDIO SEGADES DE OLIVEIRA	679451	10
ELZANIRA DA ROCHA FONSECA	683207	11
EMILIA MARIA AITA DE OLIVEIRA	684728	7
ENE MAGALHAES DE CAMARGO	686796	15
ENI VIANA DOS ANJOS	681148	14
ENILTON MAURICIO DA PENHA RIBEIRO	683620	15
ENIO MARCOS DOMINGOS DA SILVA	679985	10
EPITACIO ORLANDO CAVALCANTE	681143	12
ERASMO RODRIGUES FRANCISCO	684521	15
ERIDAN QUEIROZ DO NASCIMENTO	684104	15
ERIVALDO DA SILVA NASCIMENTO	683269	8
ERLAND ASSUNCAO GOMES	679675	3
ERNANDE DA COSTA E SILVA	687014	15
ERNESTO JOSE DE SANTANA NETO	681976	13
ESMERALDA YOSHICO ARAKAKI	680686	9
ESPEDITO JUNIOR MENDES DE ARAUJO	683320	15
ESTEFANIA ARCANJO	680783	9
EUGENIA MARCIA DE ALMEIDA	684712	15
EUTALIA CRISTINA DA FONSECA OLIVEIRA	685711	11
EUVALDO ALVES DA SILVA	680478	11
EVANILDO JOSE VOLPI	143184	13
FABIA BRAGA DE ARAUJO	1045769	9
FABIO BEZERRA BECO	686890	12
FABIO JOSE OLIVEIRA DE MARTIN	684616	6
FABIO MILAGRES RODRIGUES	680707	7
FATIMA MARIA RIBEIRO OLIVEIRA	684722	12
FAUSTO SILVA JUNIOR	678817	12
FELIPE DE OLIVEIRA BARROS NETO	679932	13
FERNANDO ANTONIO DE ARRUDA FALCAO	678721	9
FERNANDO JOSE SANTOS ROSA	684358	13
FLAVIO ANTONIO DINIZ	680089	9
FLAVIO AUGUSTO ESPINHARA DA SILVA	683742	11
FLAVIO JOSE PEREIRA	443067	9
FLAVIO SERVULO ARANTES MOREIRA	684443	15
FRANCILIO AUGUSTO FERREIRA NETO	683757	7
FRANCISCA EDNA MARTINS	678635	12
FRANCISCA JULIA LEAL JUVENCIO	683816	9
FRANCISCA MIRTYS BENEVIDES DE SOUZA	686880	15
FRANCISCO CARLOS DE PAULA DIAS	982227	15
FRANCISCO CORREA LIMA	686030	12
FRANCISCO COUTINHO	686395	15
FRANCISCO DAS CHAGAS CHAVES	684783	3
FRANCISCO DE ASSIS ARAUJO	680105	3
FRANCISCO DE ASSIS BARROSO CUNHA	681613	14
FRANCISCO DE ASSIS DE FREITAS	683996	15
FRANCISCO DE ASSIS GUILLEN QUINOZ	683487	12
FRANCISCO DE PAULA PEDROSA NETO	683747	14
FRANCISCO DERMEVAL PEDROSA MARTINS	685659	9
FRANCISCO FERREIRA DE SOUZA	683713	10
FRANCISCO IVO BARBOSA	683489	9
FRANCISCO JOSE FIGUEIREDO DE SOUZA	680406	15
FRANCISCO JULIO WANDERLEY RESENDE	683872	2
FRANCISCO LOPES DE ARAUJO	170931	15
FRANCISCO MOECI SOARES	681098	13
FRANCISCO TABOSA UCHOA	678730	13
FRANCISCO WILLIAN B BEZERRA	681632	5
GECILDA LOPES TABOSA	683294	13
GENOVEVA DOS REIS NERIS	684032	11
GERALDO CLELIO BATISTA DOS SANTOS	683492	7
GERALDO PEREIRA DE OLIVEIRA	679531	10
GERSON FERREIRA	683635	14
GERSON HENRIQUE STERNADT	680483	9
GERSON MEIRELES FILHO	680611	15
GETULIO FERREIRA DE ALMEIDA	452986	13
GILBERTO CRUZ GONCALVES	506506	14
GILBERTO GERHARDT	684538	2
GILDA AUGUSTA VIEIRA LEITE	684921	11
GILMAR JOSE BATISTA	454150	12
GILSON INACIO DOS SANTOS	684587	15
GILVAM VILARINHO DA SILVA	1167566	8
GILVANEIDE MARIA SILVA DE LIMA	1118302	12
GILVANIA NEVES DA HORA	680763	8
GILZA TEREZINHA DE JONAS SALOMAO	686972	4
GIRLEIDE FERREIRA LUCAS	681267	10
GISLENE ABREU DE SOUZA ALBUQUERQUE	678704	7
GLAUCIA MARIA LIMA BISPO	679059	8
GLAURA MARIA LEITE BARROS	683389	7
GOIAS ANTONIO ACCIOLY	662712	9
GONCALO SARAIVA DE LIMA	684439	3
GUMERCINDA ALVES VIEIRA	467456	7
GUSTAVO HENRIQUE DE OLIVEIRA MOREIRA	680867	11
HAROLDO PERIM COELHO	681771	6
HARYLDO PEREIRA PINTO	666096	10
HEBER SILVA DE OLIVEIRA	679466	15
HELDER ALVANIR DE ARAUJO PAIVA	1088375	14
HELENO COELHO CARDOSO	681562	8
HELIO FRANCISCO QUEIROZ	686347	15
HELIODORO GONCALVES DA MAIA FILHO	680795	13
HERIKA MATSUNAGA	1110600	5
HERILDA FERREIRA GALDINO CONRADO	1118233	15
HIRAM LOPES PEREIRA	683495	3
HUDSON DA PENHA RIBEIRO	683665	15
HUGULINO DE ALMEIDA DIAS	680701	2

IARA AUGUSTA DE FREITAS MUNIZ	681409	15
IBERE SASSI	443774	5
INALDO JOSE DA SILVA	680657	15
INDIARIA CLEMENTE SILVA	680070	11
INEZ SILVIA ESPINDOLA RODRIGUES	679051	5
IRACEMA DOS SANTOS DO ESPIRITO SANTO	687032	14
IRACI MARIA DA SILVA LOPES	684795	14
IRANDI BARBOSA DA SILVA	678800	6
IRENE DA SILVA	529365	9
IRENILDA MONTEIRO DA SILVA	683818	8
IRINEU MENEZES DA SILVA	680314	14
ISAQUE LEAL DOS SANTOS	679497	15
ISSAMAR MEGUERDITCHIAN	461443	2
ITALO ROBERT TRINDADE DE CARVALHO	679245	10
ITAMAR BAHIA	684817	14
ITAMAR FRANCISCO CABRAL	684596	15
IVAN BENICIO DE ABREU	678732	10
IVAN COUTINHO RAMOS	683655	7
IVAN NUNES DE JESUS	678751	9
IVANETE CORDEIRO AGUIAR MARTINS	686451	12
JAEL ALVES DA MOTA BASTOS	1099283	10
JAIDETE PEREIRA DE AQUINO	683738	15
JAIME TELES DE ANDRADE LIMA	683751	15
JANDIRA DE FATIMA B P MONDOLO	679852	11
JANIEIRE ABINTES BEZERRA	684552	11
JARDINAEL FELICIANO DA SILVA FILHO	681001	15
JASON BARROS CARDOSO FILHO	685660	12
JEANE MARIA MORAES DE SANTANA ALVES	1106250	15
JESUS JOSE DE OLIVEIRA	684593	6
JOAMILTON SANTANA RODRIGUES	678897	10
JOAO ANDRE DA COSTA	686970	10
JOAO BATISTA DA SILVA	681174	13
JOAO BATISTA LOURENCO	683362	10
JOAO BIANOR PESSOA	680674	10
JOAO CAETANO DOS SANTOS NETO	684653	12
JOAO CARLOS ALCIATI THOME	686303	2
JOAO CARLOS DE OLIVEIRA MELLO	681482	9
JOAO CARLOS FRAGOSO	680969	13
JOAO CARLOS MARTINS DA FONSECA	684448	6
JOAO DE LIMA NETO	681390	10
JOAO FERNANDES DE OLIVEIRA FILHO	686346	11
JOAO LUIZ FARIAS BUENO	684116	8
JOAO NEGRELLI	678652	13
JOAO PAULO ARAUJO DE PAIVA	683761	11
JOAQUIM CARDOSO RIBEIRO	684608	10
JOAQUIM MOURA FILHO	683563	15
JOCELINO ARAUJO DO CARMO FILHO	466252	13
JOCY BRANDAO CRUZ	161274	10
JOEL DOS SANTOS GOMES	681015	9
JOEL PERALVA DOS SANTOS	686695	7
JORCELI BAPTISTA DO CARMO	680993	15
JORGE LUIS BATISTA DE LIMA	679399	12
JORGE LUIZ ALENCAR DOS SANTOS	684867	15
JORGE LUIZ DOS SANTOS SILVA	184661	11
JOSE AFONSO DA COSTA FARIAS	1095462	14
JOSE AFONSO DE ARAUJO RAMOS	680712	15
JOSE AFONSO DE SOUZA FREITAS	683334	15
JOSE ANTONIO VASCONCELOS DE SA	679345	4
JOSE APARECIDO GOMES	681971	13
JOSE ARLETE ALVES CAMARGOS	681424	9
JOSE ARLINDO VIEIRA DA CONCEICAO	681584	13
JOSE AUGUSTO CORDOVA LEMOS	684115	10
JOSE CARLOS BALDUINO	76591	15
JOSE CARLOS DANTAS E SILVA	684888	8
JOSE CARLOS NUNES DA SILVA	6686638	7
JOSE CARLOS PEREIRA LEITE	685755	14
JOSE CARLOS SOARES	679807	12
JOSE CICERO DA SILVA	745401	13
JOSE CLEILTON DE OLIVEIRA	683695	14
JOSE COSTA ALBUQUERQUE	687101	14
JOSE COSTA FILHO	131342	14
JOSE DA SILVA	683502	14
JOSE DAVI DOS SANTOS	680090	15
JOSE DE RIBAMAR ALMEIDA DA COSTA	681506	12
JOSE DE RIBAMAR SANTOS COSTA	679599	10
JOSE DE SOUZA	681670	10
JOSE DE SOUZA ALVES FILHO	681645	15
JOSE EUGENIO DOS SANTOS	684804	15
JOSE FRANCIS MOURA DA TRINDADE	680245	7
JOSE FREITAS MOTA	8919	15
JOSE GOMES DINIZ	258483	13
JOSE GUEDES DE ASSUNCAO	50749	10
JOSE GUILHERME AIRES LIMA	680646	10
JOSE GUILHERME DOS SANTOS JUNIOR	679418	5
JOSE HELDER DE OLIVEIRA	684390	14
JOSE HORLANDO ARAUJO SILVA	684875	3
JOSE HUMBERTO GONDIM FILHO	680461	6
JOSE KLEBER FARIAS CATUNDA	684078	10
JOSE LACERDA DA LUZ	684335	11
JOSE LUIZ VIVAS	681881	4
JOSE MARCONDES OLIVETTI NETO	681514	13
JOSE MARIA ASSIS POUBEL	679132	2
JOSE MARIA BARBOSA DA SILVA	687138	7
JOSE MARTINS DE SOUSA FILHO	708397	7
JOSE MAURO DE ARAUJO	1118707	14
JOSE MENDES DOS SANTOS	679364	13
JOSE MONTEIRO DE OLIVEIRA	681647	13
JOSE NAPOLEAO DOS SANTOS	681894	13
JOSE ODISVALDO LIMA TORRES	681357	13
JOSE OLIMPIO VARGAS	678970	3
JOSE PAULO DE BARROS SOBRINHO	679998	15
JOSE PENANTE PONTUAL	680983	15
JOSE PEREIRA DA SILVA PI	684475	12
JOSE PEREIRA DE SOUZA	505429	15
JOSE RAIMUNDO HADAD DE MELO	681775	12
JOSE REGINALDO SOARES RIBEIRO	683319	7
JOSE RIBEIRO NETO	684818	6
JOSE SALIVONE ANACLETO DE ANDRADE	258273	15
JOSE VANTUIL DA SILVA	680171	14
JOSE WALTER ALECRIM FANTINI	454236	6
JOSEDSON NILTON GUERRA OLIVEIRA	221147	15
JOSELINA FAUSTINA DE LIMA	683506	15
JOSIVAL GOMES DA SILVA	683744	13
JUARES LOPES DOS SANTOS	684188	8
JUBERTO LIMA PEREIRA	680358	5
JULIO EUSTAQUIO DE MELLO	679706	7
JUREMA VENANCIO DE CARVALHO	684503	11
JUSELIA MAQUINE ABUD	679530	5
JUSMAEL DO AMARAL MACHADO	681931	14
KATIA SOARES GONCALVES DE OLIVEIRA	683511	2
KLEBER MACHADO LOBO	1018200	15
LAURIZELMA DA CUNHA BATALHA	1095470	15
LENIR DE ARAUJO SILVA FERREIRA	683265	15
LENYR SOUZA DOS SANTOS	1105466	8
LEONARDO GADELHA MALTA DE MOURA	683633	13
LEONIDIO PEREIRA DOS SANTOS	679454	12
LIDIA AUGUSTA DE ARAUJO DIAS	679206	9
LIDIA FERREIRA MARTINS	681515	12
LIDUINA MARIA VASCONCELOS LARA	440048	11
LIM JEUNG SIK	683622	4
LISETE SILVA PATRICIO	680285	11
LOURDES DA COSTA RIBEIRO	687104	15
LUCIA PIO DOS SANTOS	1045517	12
LUCIANA MAGNABOSCO DE PAULA MOREIRA	686393	8
LUCIANO ALVES DA PAIXAO	679561	15
LUCIANO LOPES	680973	14
LUCIO DE SOUSA FURTADO	51787	14
LUCIO HENRIQUE BENTES NOGUEIRA	679237	12
LUCITONIO VITALINO DA SILVA	680060	15
LUIS DA SILVA GOES	31871	15
LUISMAR ARAUJO DE SOUZA	483818	12
LUIZ ANTONIO SANTIAGO ANDRADE	679960	14
LUIZ ANTONIO SARAIVA DA SILVEIRA	684427	14
LUIZ ANTONIO TORRES PAES LEME	439924	12
LUIZ CARLOS FONSECA MEIRA	679840	15
LUIZ CARLOS LIMA MAGALHAES	713207	14
LUIZ CEZAR BATISTA ANTONIO	684479	13
LUIZ CLAUDIO MACHADO	443163	3
LUIZ EDUARDO LEAL DE CASTRO NUNES	684386	4
LUIZ FERNANDO CARDOSO DA CRUZ	680016	6
LUIZ GUILHERME DA SILVA	680353	15
LUIZ GUILHERME DIAS FACANHA	680832	3
LUIZ HENRIQUE DE OLIVEIRA	679022	15
LUIZ JOSE DIAS	685787	6
LUIZ MARIANO DE LIMA	684869	14
LUIZ OLIVEIRA NETO	680455	12
LUIZ RODRIGUES COELHO NETO	687050	15

LUIZ VANDEMBERG DE SOUZA	683521	9
MAGDA PINHEIRO NOVO	684455	9
MAGNA GURGEL CARLOS DA SILVA	1215099	7
MANOEL DE OLIVEIRA -- GO	683987	14
MANOEL EDSON DE LIMA	683736	15
MANOEL FEITOSA SANTOS NETO	678672	15
MANOEL JOSE LAEBER MENDES	680055	11
MANOEL VILELA NETO	681007	9
MARCELINO CORREA DOS SANTOS	680054	14
MARCIA ALMEIDA OLIVEIRA BARRETO	684231	13
MARCIA HELENA BEZERRA MARQUES	680824	7
MARCIA PINHEIRO TAVARES	680756	7
MARCOS ANTONIO EDUARDO SANTANA	680112	6
MARCOS ANTONIO REIS FROES	684504	14
MARCOS DIAS DA COSTA	685683	10
MARCOS JOSE DE CASTRO SARAIVA	679034	6
MARCOS RAMOS VIEIRA	681135	13
MARCOS TULIO DOS SANTOS LEITE	686033	9
MARGARETH VIEIRA	681573	15
MARGARIDA PEREIRA BALTAZAR	683449	14
MARIA ARAUJO FERRER	249961	9
MARIA AUGUSTA FERNANDES	686458	8
MARIA AUGUSTA SABINO DO AMARAL	684760	14
MARIA AUXILIADORA DA SILVA	681191	8
MARIA AUXILIADORA GARIGLIO	681459	3
MARIA BEATRIZ BOSCHI	680860	10
MARIA CERES ARANHA COLI	685724	14
MARIA CONCEICAO SANTOS	678934	14
MARIA CRISTINA PEREIRA DE TOLEDO	684861	15
MARIA DA CONCEICAO DE OLIVEIRA	680436	10
MARIA DA CONCEICAO BARROS DE ANDRADE	680265	9
MARIA DA CONCEICAO SANTOS DA SILVA	680758	8
MARIA DA GLORIA RIBEIRO NEVES	684575	10
MARIA DA SALETE OLIVEIRA AMORIM	684692	9
MARIA DA VIRTUDE BESERRA DE LIMA	683259	12
MARIA DAS GRACAS DE LEMOS	683740	10
MARIA DAS GRACAS DOS SANTOS	686978	14
MARIA DAS GRACAS NASCIMENTO SILVEIRA	684292	10
MARIA DE BELEM PERDIGAO SINIMB	681802	15
MARIA DE FATIMA LEITE LUCENA	679558	12
MARIA DE FATIMA ALVES MACHADO	680417	11
MARIA DE FATIMA AUN DE AZEVEDO	686042	7
MARIA DE FATIMA BATISTA NOGUEIRA	681866	13
MARIA DE FATIMA BRANDAO DE OLIVEIRA	680760	15
MARIA DE FATIMA RIBEIRO MEIRELES	685970	15
MARIA DE JESUS PEREIRA MIGUEL	678761	9
MARIA DE LOURDES MACIEL	678736	15
MARIA DE NAZARE GAMA DE OLIVEIRA	679695	13
MARIA DEUZARINA FERREIRA	687118	12
MARIA DO CARMO PRUDENCIO DA ROCHA	679358	9
MARIA DO DESTERRO J BATISTA	683310	7
MARIA DO SOCORRO SOUSA E SILVA	683820	6
MARIA DULCINEIDE LUZ BASTOS	684482	13
MARIA EDNA MEDEIROS	681289	15
MARIA ELIETE ALVES PEREIRA	684816	12
MARIA ELIETE DE SOUSA	685919	12
MARIA ELIZABETE FERNANDES MARQUES	686166	14
MARIA EMERY DE CASTRO	684420	12
MARIA EUNICE BARROSO ARRUDA	683808	14
MARIA EURIDICE PEREIRA DA SILVA	684664	8
MARIA GORETH CARDOSO DE SOUZA	683324	11
MARIA GORETTI MOREIRA RAMOS	683817	9
MARIA GRACIETE DO AMARAL TORRES	681539	6
MARIA HELENA DE MORAIS	684562	15
MARIA HELENA SANTANA SANTOS	679665	12
MARIA HOLANDA BARBOSA BIE	678812	13
MARIA INES TINOCO MORAES DE ANDRADE	683857	12
MARIA IZOLDA MONTE CARDOSO	51569	14
MARIA JANETE MULLER JOANOL	684232	12
MARIA LUCIA MOTA MIRANDA	683855	11
MARIA LUCIA PEREIRA BRANDAO FRANCA	683653	14
MARIA MADALENA PEREIRA DE AGUIAR	683282	9
MARIA MIRTES MACHADO LOPES	1182039	11
MARIA NATALINA DA SILVA SANTOS	681071	14
MARIA NELY CASTRO REGO	680404	15
MARIA PERPETUA DA SILVA	681317	15
MARIA PIA DA COSTA SANTOS	684229	12
MARIA SELMA FERREIRA C BRANCO	759108	5
MARIA SUELI LELIS	684083	15
MARIA VERONICA DA SILVA HOLANDA	683814	8
MARIANO BELMINO MAIA	445115	15
MARILA FERREIRA PINTO DE ANDRADE	686873	14
MARINA DE FATIMA PIAU FEREIRA	679869	7
MARINA LEMOS NOBRE-CEDIDO	705430	13
MARIO JOSE SIQUEIRA	681603	12
MARIO OLINDO TALLARICO DE MIRANDA	684239	15
MARIO RABELO DE SOUZA	680208	6
MARISA MEDEIROS FACANHA	681325	7
MARISOL MENEZES PESSANHA	686174	10
MARISTELA DOURADO M DE ALBUQUERQUE	684693	15
MARLENE RICARDO ABREU	685671	13
MARLI SANTANA	679182	12
MARLON LEITAO RODRIGUES	683993	15
MARLOVA PALUDO	568578	12
MARLUCE ROCHA MELO DE SOUZA	684753	12
MARTA HELENA CAMPOS DE SOUZA	686947	9
MARY DALVA PINTO SOARES	684052	10
MAURICIO CERQUEIRA DE ARAUJO	678829	12
MAURICIO VILARINHO AMARAL	679232	8
MAURO ALBERTO MALUF FERREIRA	686176	10
MAURO GUIMARAES DINIZ	684009	10
MAURO JOSE MARTINS LELIS	745152	15
MESSIAS DE NAZARE GUIMARAES FERREIRA	681713	15
MIGUEL DE ALMEIDA LEMOS FILHO	680024	8
MIGUEL PEREIRA DE AMORIM NETO	687013	4
MIGUEL RIBEIRO GOMIDE JUNIOR	679571	13
MILTON ISIDORIO NEVES	685923	13
MILTON MOREIRA DE AZEVEDO FILHO	684031	9
MIRALINA DE FATIMA MONTEIRO E SOUZA	684673	8
MIRCE DE FATIMA DOS SANTOS	679316	7
MIRIAM AZULAY DO ROSARIO	683188	15
MIRIAM BERNARDETTE CARDOSO SENA	684578	14
MIRIAM LAILA ABSY	686041	3
MOACIR SANTOS LEOTERIO	684800	15
MOEMA ENILDA DE OLIVEIRA (CEDIDO)	666614	14
MOISES DIAS DA COSTA	680607	8
MONICA DA SILVA FONSECA ARAUJO	683305	11
NADIA MARIA BRAGA ESPINHARA	683749	13
NADJA NAIRA M DE LYRA RIBEIRO	684733	11
NAIR ALBUQUERQUE GOMES	684777	10
NAJJA MARIA DOS SANTOS GUIMARAES	677580	7
NEIDE DE SOUSA FEDELES	686676	15
NEIDE TATIBANA BENTO	100724	12
NEILTON RODRIGUES DE OLIVEIRA	683878	15
NELSON CONCEICAO SILVA	684035	15
NELSON DE MOURA CRUZ	684097	15
NELSON DE OLIVEIRA	686184	9
NELSON DOS SANTOS NOGUEIRA	681957	10
NEWTON DUQUE ESTRADA BARCELLOS	686045	3
NIFERBAC LEAO F BACELAR	686454	10
NILSON DE FIGUEIREDO	678940	8
NILSON FRANCISCO PANTOJA SOUZA	679427	10
NILZA MUNIZ JUNQUEIRA	679274	10
NORIVAL DE OLIVEIRA	681554	12
NORTON LUCHINA	686817	6
ODIR ADELINO BATISTA	678749	10
OLIVEIRO FERREIRA DE SOUZA	680572	7
OLIVIA ANGELA FERNANDES	681501	12
ORNILDO ANTONIO LIMA DE ANDRADE	686808	5
OSANELHA SILVEIRA	680261	13
OSMAN GARCIA DE CARVALHO	684833	11
OTAVIO PERES DE SOUZA	678779	9
OTAVIO RUFFEIL DANTAS E SILVA	684015	11
OVIDIO BERTHOLI DE AGUIAR	4397	6
PAULO AMOZIR GOMES DE SOUZA	681063	4
PAULO DEOCLECIANO ALVES RIBEIRO	683623	13
PAULO MIRANDA QUEIROZ	681116	10
PAULO ROBERIO PANTOJA PACHECO	1034044	3
PAULO SANTOS SILVA	679460	4
PAULO SERGIO DE SOUZA COELHO	685928	7
PEDRO CARLOS DE O LEAL FILHO	683824	9
PEDRO PAULO PENZUTI	685929	8
PEDRO ROBERTO DEMONER	681395	10
PERICLES ANTUNES BARREIRA	681828	12
PETRONIO EUNAPIO DE MELO BORGES	683538	8
PETRUCIO PEREIRA DO NACIMENTO	679197	8

PLINIO LUCIMAR DE MEDEIROS	679066	13
RAIMUNDA NOUSA JERONIMO DE SOUZA	684611	10
RAIMUNDO CARDOSO COIMBRA	678888	14
RAIMUNDO DA SILVA THELES	1012818	15
RAIMUNDO EGIDIO DE C FERREIRA	681425	11
RAIMUNDO ELDO FEITOSA	681587	5
RAIMUNDO FERNANDO RODRIGUES DA SILVA	680010	13
RAIMUNDO GOMES DE OLIVEIRA	251073	13
RAIMUNDO IVAN MOTA	684514	3
RAIMUNDO NONATO DE FREITAS	681245	14
RAIMUNDO NONATO RUSSO FILHO	679184	12
RAIMUNDO PEREIRA DA CRUZ	707820	7
REGINA CELIA REZENDE COUTO	678950	10
REJANE AUGUSTA CLEMENTE	134383	15
RENALDO TENORIO DE MOURA	684429	1
RICARDO CRESPO GUALDA	685729	6
RICARDO DE DEUS CARDOSO	683642	7
RICARDO DE MELO SILVA	684868	14
RICARDO LUIZ MENEGUSSI	679841	14
RICARDO PEREIRA DE OLIVEIRA SANTOS	1062143	15
RICARDO PORTAS DIAS DOS SANTOS	684844	15
RITA DE CASSIA COLARES DANTAS	679617	10
RITA LOPES MENDES GOMES	683273	15
ROBERTO CORREIA DE ARAUJO	684198	14
ROBERTO COSSICH FURTADO	1105576	9
ROBERTO KULIKOSKY	683566	8
ROBERTO MANOEL DA SILVA	684367	9
ROBERTO WILSON DE VASCONCELOS RIBEIRO	681361	13
ROBSON LUIZ DE OLIVEIRA	679943	12
ROGERIO SANTOS ARAUJO	686195	7
ROLFRAN CACHO RIBEIRO	683720	14
ROMAIDA MENDES DA SILVA	542296	11
ROMULO GEORGE DE SALES E SILVEIRA	683825	9
RONALDO JOSE R DA SILVA	680029	9
RONILDO PINTO LIMA	684491	10
ROSA MARIA ABINAGEM	50440	10
ROSA MARIA CHAVES DE SOUZA	680975	7
ROSA RODRIGUES DOS SANTOS	684425	14
ROSALAIDE FREITAS DE ARAÚJO	681168	13
ROSANGELA RIBEIRO DA SILVA	681663	12
ROSE MYRIAN ALVES FERREIRA	681749	8
ROSELI FAGUNDES DO NASCIMENTO	686338	12
ROSEMARY MARQUES MOREIRA	683739	12
ROSILENE SARDA RABELO	684532	15
ROSIMAR GUEDES MACIEL	684298	14
ROSIMEIRE COSTA RODRIGUES	454196	14
ROSSINI DE MATOS ESMERALDO	684725	8
ROZANGELA SA DE OLIVEIRA FELIX	684199	12
RUBENSWAL FERREIRA DE FREITAS	685942	9
RUDI BREUSTEDT	684337	14
RUI MARANHAO	680816	2
RUTH MARIA AZEVEDO TAVARES	681230	11
SABINO FRANCISCO CONCEICAO NETO	445377	15
SALUSTIANO MARQUES DOS SANTOS	684338	9
SALVADOR ASSUNCAO DO PRADO	679284	15
SAMARA MARIA DOUETS VASCONCELOS CUNHA	1254206	9
SANDRA DE LOURDES FORMIGA	683985	10
SANDRA MARIA CASTRO DOS SANTOS	687078	8
SANDRA REGINA TARCITANO	686863	5
SARA PEREIRA DE SOUZA	706997	11
SATURNINO JOSE DE MOURA NETO	684721	11
SEBASTIANA DA SILVA BRANDAO	1105581	15
SEBASTIAO CUSTODIO PIRES	681585	1
SEBASTIAO GARCIA	681372	3
SEBASTIAO PEREIRA DE SOUZA	684274	15
SERGIO DOS PASSOS LYRA	680386	12
SERGIO LINS MACHADO	1082301	11
SERILUCIA CAVALCANTE BEZERRA	686197	13
SHEILA APARECIDA MOREIRA MORAES	680558	15
SILVIO CELESTINO LIMA SANTOS	684799	15
SILVIO FEITOSA PESSOA DE CARVALHO	161696	14
SIMONE DE CARVALHO MARTINS	680929	10
SIRLEY MOREIRA GUIMARAES	681639	4
SUELI DE SOUZA DIAS DA SILVA	687076	15
SUELY MARANHAO CALAZANS MONTONI	680556	15
TANIA MARA ROCHA ARAUJO	683551	11
TARCISIO ALVES CARNEIRO	684731	12
TARCISIO RODRIGUES LEITE	671286	10
TAYLOR DE SOUZA DA SILVA	684533	13
TELMA VERONICA CARNEIRO LIMA	684322	8
TEREZA NOGUEIRA LEMES	679146	12
VALDETE MARTINS BARBOSA	684720	12
VALDO ELIAS VELOSO DE MATOS	680475	13
VALDO SOUZA LIMA	1163865	15
VALDOMIRO DE SOUZA LEMOS	686908	8
VALDOMIRO PONTES NERES	680268	14
VALERIA FONSECA NERY	161727	12
VALTER CORDEIRO CHAGAS	686878	14
VANJA CORREA DE OLIVEIRA	681542	13
VARLONE ALVES MARTINS	680058	2
VERA LUCIA CARVALHO BULHOES	680371	10
VERA LUCIA CAVALCANTE DE SOUZA	683553	4
VERA LUCIA TARGINO DUTRA	686315	8
VERA TERESINHA RAUBER CORADIN	680525	6
VERALUCIA OLIVEIRA COUTINHO RAMOS	684798	12
VICENTE MOTA DE SOUZA LIMA	1099303	13
VICENTE RAIMUNDO C G DE AZEVEDO	680284	10
VICENTE SOARES DOS SANTOS	560686	11
VILMA DE OLIVEIRA DE ALMEIDA	683356	11
VILMA SILVA TORRES GALINDO	685712	12
VILMAR DEL CASTANHEL SPRICIGO	680449	10
VIRGINIA LUCIA COELHO GOMES DA SILVA	679370	7
VITORIA REGINA BEZERRA	685953	2
VIVALDO SIMAS DA ROCHA	683624	6
VOLMIR COSTENARO	681268	10
WAGNER DE LIMA MOREIRA	681493	4
WAGNER JOSE DE MELO SOARES	684772	8
WALCICLER VIANA BARBOSA	684348	11
WALDIR FERREIRA QUIRINO	681347	6
WALT SILVA SOBRINHO	21960	12
WALTER DE SOUZA BRITO	679325	12
WALTER MOIZES SANTOS DO NASCIMENTO	684185	15
WANDERLAAN WALTER VANDERLEI DOS ANJOS	686855	10
WANDERLEY SANTOS	686651	10
WANJA SORAIA DE MELO CARNEIRO	687053	11
WASHINGTON VAGNER DE ARAUJO MARTINS	251074	12
WESLEY CARNEIRO	679795	13
WILLIAM MATOS	678719	12
WILMAR PADUA PEREIRA	526496	10
WILSON JOSE DOS SANTOS	684459	10
WILSON JULIO PINHEIRO DE FREITAS	686674	5
ZENETE VASCONCELOS DE LIMA	715984	15
ZENILDO ANTONIO PEREIRA DA SILVA	683326	15
ZILDA DE AZEVEDO	685847	9

(Of. El. nº 360/2001)

O PRESIDENTE DO INSTITUTO BRASILEIRO DO MEIO AMBIENTE E DOS RECURSOS NATURAIS RENOVÁVEIS - IBAMA, no uso das atribuições que lhe são conferidas pelo Art. 24, do Anexo I, do Decreto nº 3.833, de 05 de junho de 2001, e Decreto s/nº de 16 de janeiro de 2001, publicado no Diário Oficial da União do dia subseqüente, resolve :

Nº 1.641 - Tornar sem efeito a Portaria nº 1.631/2001-P, de 04 de outubro de 2001, publicada no Diário Oficial da União de 08 de outubro de 2001.

HAMILTON NOBRE CASARA

(Of. El. nº 362/2001)

Ministério da Integração Nacional

CONSULTORIA JURÍDICA

PORTARIA Nº 5 , DE 9 DE OUTUBRO DE 2001

O CONSULTOR JURÍDICO DO MINISTÉRIO DA INTEGRAÇÃO NACIONAL, no uso das atribuições que lhe são conferidas pela Lei Complementar nº 73, de 10 de fevereiro de 1993, e tendo em vista o disposto na Portaria Conjunta nº 28, de 26 de junho de 2001, do Advogado-Geral da União e do Ministro de Estado da Integração Nacional, e diante do estabelecido na Portaria n.º 4, de 6 de julho de 2001, do Consultor Jurídico do Ministério da Integração Nacional, resolve:

Art.1º Designar o Procurador Federal VLASSOIS ALVES E SILVA em substituição a IBERLÚCIO SEVERINO DA SILVA, como coordenador do Núcleo de Procuradores Federais junto a extinta Superintendência de Desenvolvimento do Nordeste - SUDENE, colocados a disposição do Secretário Especial WAGNER BITTENCOURT DE OLIVEIRA (Portaria Ministerial n.º 240, de 6 de setembro de 2001).

Art. 2º Esta Portaria entra em vigor na data de sua publicação.

ESACHEU CIPRIANO NASCIMENTO

(Of. El nº 340/2001)

SECRETARIA DE INFRA-ESTRUTURA HÍDRICA
DEPARTAMENTO NACIONAL DE OBRAS CONTRA AS SECAS

PORTARIAS DE 9 DE OUTUBRO DE 2001

O DIRETOR DE PESSOAL DO DEPARTAMENTO NACIONAL DE OBRAS CONTRA AS SECAS, usando da competência que lhe foi delegada através da Portaria nº 327/DPE, de 25 de março de 1987, alterada pela de nº 1259/DPE, de 26 de outubro de 1988, do Senhor Diretor Geral do DNOCS, publicadas nos Boletins Administrativos nºs 25/87 e 86/88, respectivamente, resolve:

Nº 349 - Conceder Pensão a beneficiária do instituidor Francisco Miguel da Silva, SIAPE 0729703 falecido em 12.01.2001, aposentado com proventos integrais, no cargo de Agente de Defesa Florestal, calculados com base na Classe B, Padrão V, acrescido de 33%(trinta e três por cento) de adicional de tempo de serviço de acordo com o Art. 67 da Lei 8.112/90, com a Vant. do Art. 184 inc. II e III DA Lei 1.711/52, com a MS 20008046-5 1VF7CE Dif Sal. e 160% (cento e sessenta por cento) da GAE, conforme abaixo discriminado:

Beneficiária	Quota Parte	Fund.Legal Lei 8.112/90
Gonçala Ferreira da Silva	1 / 1	Art. 217- I Alínea "a"

(Processos nºs 59402-001257/2001-98 - 001128/83.92.4901)

Nº 350 - Conceder pensão a beneficiária do instituidor Manoel Júlio da Silva, SIAPE 0728927, falecido em 27.08.2001, aposentado com proventos proporcionais a razão de 18/35 avos, no cargo de Auxiliar Operacional de Agropecuárias, calculados com base na Classe D, Padrão IV, acrescido de 17%(dezessete por cento) de adicional de tempo de serviço de acordo com o Art. 67 da Lei nº 8.112/90, com a Vant. Pess. do Art. 13 da Lei 8.216/91 e 160% (cento e sessenta por cento) da GAE, conforme abaixo discriminado:

Beneficiária	Quota Parte	Fund.Legal Lei 8.112/90
Maria Luiza da C. Silva	1 / 1	Art. 217-I Alínea "a"

(Processos nº 59401-000562/2001-72,008306/77)

Nº 351 - Conceder pensão a beneficiária do instituidor José Ferreira Sobrinho, SIAPE 736702, falecido em 03.06.2001, aposentado com proventos proporcionais a razão de 22/35 avos, no cargo de Artífice de Mecânica, calculados com base na Classe D, Padrão II, acrescido de 20%(vinte por cento) de adicional de tempo de serviço de acordo com o Art. 67 da Lei nº 8.112/90, com a Vant. Pes. do Art. 13 da Lei 8.216/91 e 160% (cento e sessenta por cento) da GAE, conforme abaixo discriminado:

Beneficiária	Quota Parte	Fund.Legal Lei 8.112/90
Antônia de Moura Ferreira	1 / 1	Art. 217-I Alínea "a"

(Processos nºs 59404.000598/01-26, 005220/77)

Nº 352 - Conceder pensão a beneficiária do instituidor José Avelino da Luz, SIAPE 0730510, falecido em 10.09.2001, aposentado com proventos proporcionais a razão de 34/35 avos, no cargo de Agente de Atividades Agropecuárias, calculados com base na Classe A, Padrão III, acrescido de 32% (trinta e dois por cento) de adicional de tempo de serviço de acordo com o Art. 67 da Lei nº 8.112/90 e 160% (cento e sessenta por cento) da GAE, conforme abaixo discriminado:

Beneficiária	Quota Parte	Fund.Legal Lei 8.112/90
Izabel Fernandes da Luz	1 / 1	Art. 217-I Alínea "a"

(Processos nºs 594102-001238/2001-61,43220-00640/91)

Nº 353 - Conceder pensão a beneficiária do instituidor Francisco Zacarias de Oliveira, SIAPE 0730523, falecido em 17.08.2001, aposentado com proventos integrais, no cargo de Artífice de Estrutura de Obras e Metalurgia, calculados com base na Classe B, Padrão VI, acrescido de 22%(vinte e dois por cento) de adicional de tempo de serviço de acordo com o Art. 67 da Lei nº 8.112/90, com a AO 903646-1 1VF/CE e 160% (cento e sessenta por cento) da GAE, conforme abaixo discriminado:

Beneficiária	Quota Parte	Fund.Legal Lei 8.112/90
Francisca Albino de Oliveira	1 / 1	Art. 217-I Alínea "a"

(Processos nºs 59402-001224/2001-48,006042/83-40-4901)

HERALDO JOSÉ TEIXEIRA

(Of. El. nº 30/2001)

Ministério do Desenvolvimento Agrário

GABINETE DO MINISTRO

DESPACHO DO MINISTRO
Em 10 de outubro de 2001

O MINISTRO DE ESTADO DO DESENVOLVIMENTO AGRÁRIO, no uso da competência que lhe foi delegada pelo art. 2º do Decreto nº 1.387, de 7 de fevereiro de 1995, combinado com o de nº 1.701, de 14 de novembro de 1995, autoriza o afastamento do País, do Senhor FERNANDO JOSÉ MARRONI DE ABREU, Assessor Especial do Ministério do Desenvolvimento Agrário, em viagem oficial para acompanhar-lhe na Conferência "Reforçando a Governança Econômica e Financeira - Em Direção ao Orçamento na Questão de Gênero" em Bruxelas - Bélgica, no período de 15 a 18 de outubro de 2001, inclusive trânsito, com ônus, nos termos do item IV do art. 1º do Decreto 1.387/95.

RAUL BELENS JUNGMANN PINTO

(Of El nº 316/2001)

INSTITUTO NACIONAL DE COLONIZAÇÃO E REFORMA AGRÁRIA
SUPERINTENDÊNCIA REGIONAL NO AMAZONAS

PORTARIA Nº 21, DE 3 DE OUTUBRO DE 2001

O SUPERINTENDENTE REGIONAL DO INCRA NO ESTADO DO AMAZONAS, no uso das atribuições que lhe são conferidas pela Portaria INCRA/P/649, de 08/08/2000, publicada no Diário Oficial da União do dia 09 do mesmo mês e ano, resolve:

Conceder pensão temporária a LARISSA LOUHANNA BRUCE DE FRANÇA, filha menor do ex-servidor aposentado, PRICÍLIO COELHO DE FRANÇA FILHO, matrícula SIAPE nº 0724276, falecido em 24/07/2001, cabendo a mesma o valor de 100% (cem por cento) dos proventos do "de cujus", a contar de 24/07/2001, com fundamento nos artigos 215 e 217, Inciso II alínea "a" da Lei 8.112, de 11 de dezembro de 1990, à vista das informações constantes no Processo INCRA/SR(15)AM/Nº 54270.001167/2001-26.

CARLOS JORGE ATAÍDE DE OLIVEIRA

RETIFICAÇÃO

Na Portaria n.º 14, de 29 de junho de 2001, publicada no Diário Oficial da União de 09/07/2001, Seção 2 - página. 38, que concedeu pensão a DEJAIR VIEIRA DA SILVA, "onde se lê"... com fulcro no artigo 217, Inciso II, alínea "a", da Lei n.º 8.112, de 11 de dezembro de 1990... "leia-se"... com fundamento nos artigos 215 e 217, Inciso II, alínea "a", combinado com o artigo 248, da Lei n.º 8.112, de 11 de dezembro de 1990..."

Na Portaria n.º 44, de 16 de outubro de 2000, publicada no Diário Oficial da União de 23/10/2000, Seção 2 - página. 13, que concedeu aposentadoria a ANTONIO RICARDO DE SOUZA NASCIMENTO, "onde se lê"... 27/35 (vinte e sete, trinta e cinco avos)... "leia-se"... 28/35 (vinte e oito, trinta e cinco avos)..."

(Of. El. nº 455/2001)

SUPERINTENDÊNCIA REGIONAL NO MATO GROSSO

PORTARIA Nº 42, DE 24 DE SETEMBRO DE 2001

O SUPERINTENDENTE REGIONAL DE MATO GROSSO, DO INSTITUTO NACIONAL DE COLONIZAÇÃO E REFORMA AGRÁRIA - INCRA, no uso da competência que lhe foi delegada pela Portaria/INCRA/P/Nº 649, de 08 de agosto de 2000, publicada no Diário Oficial, do dia 09 seguinte e tendo em vista o contido no art. 9º, do Decreto nº 2.251, de 12 de junho de 1997, resolve:

Conceder pensão Vitalícia, com fundamentos nos artigos 215; e 217, inciso I, alínea "a", da Lei 8.112/90, para. CARMENCITA DA SILVA CRUZ HOKUMURA, esposa, do ex-servidor aposentado YUKIO HOKUMURA, matrícula SIAPE nº 0723491, falecida no dia 24 de agosto de 2001, do Quadro de Pessoal deste Instituto, correspondente a 100%(cem por cento), dos proventos do cargo de Engenheiro Agrônomo, Classe "A", Padrão III, a partir da data do Óbito. (Processo/INCRA/SR-13/Nº 54240.002430/2001-51).

FRANCISCO JOSÉ NASCIMENTO

SUPERINTENDÊNCIA REGIONAL EM MINAS GERAIS

PORTARIA Nº 36, DE 2 DE OUTUBRO DE 2001

O SUPERINTENDENTE REGIONAL DE MINAS GERAIS, DO INSTITUTO NACIONAL DE COLONIZAÇÃO E REFORMA AGRÁRIA-INCRA, no uso da competência que lhe foi delegada pela Portaria INCRA/P/nº649, de 08 de agosto de 2000, publicada no Diário Oficial do dia 09 seguinte e tendo em vista o contido no artigo 9º, do Decreto nº 2.251, de 12 de junho de 1997, resolve:

Declarar aposentado, compulsoriamente, à partir de 03 de outubro de 2001, MANOEL ALVES FERREIRA, no cargo de Motorista Oficial, Classe "A", Padrão III, matrícula SIAPE 0720872, do Quadro de Pessoal deste Instituto, com fundamento no artigo 40, § 1º, inciso III, alínea "a", da CF/88, com a redação dada pela Emenda Constitucional nº 20/98, com proventos integrais, dos vencimentos de seu cargo efetivo, acrescidos da vantagem prevista no artigo 192, inciso II, da Lei nº 8.112 de 11 de dezembro de 1990, publicada no DOU de 12/12/90 (Processo/INCRA/MG/Nº 54170.007025/2001-09).

ELOY ALVES FILHO

SUPERINTENDÊNCIA REGIONAL EM RONDÔNIA

PORTARIA Nº 55, DE 1º OUTUBRO DE 2001

O SUPERINTENDENTE REGIONAL DE RONDÔNIA, DO INSTITUTO NACIONAL DE COLONIZAÇÃO E REFORMA AGRÁRIA-INCRA, no uso da competência que lhe foi delegada pela Portaria INCRA/P/Nº 350, de 06 de outubro de 1997, publicada no Diário Oficial do dia 08 seguinte e tendo em vista o contido no artigo 9º, do Decreto nº 2.251 de 12 de junho de 1997, resolve:

Conceder pensão temporária, ao menor PEDRO HENRIQUE ZAMPIERI BRANCO, filho da ex-servidora NEUSA FÁTIMA BRANCO, Matrícula SIAPE nº 0725095, falecida em 19/07/2001, ex-ocupante do cargo de Assistente de Administração, Classe "A", Padrão III, do Quadro de Pessoal deste Instituto, no valor integral da remuneração da mesma, a partir da data do óbito, com fulcro no artigo 215, combinado com os artigos 217, inciso II, alínea "a" e 218 da Lei 8.112 de 11-12-90, à vista das informações constantes do Processo INCRA-SR.17/Nº 54300.002109/2001-15.

ANTONIO RENATO RODRIGUES

Ministério Público da União

ATOS DO PROCURADOR-GERAL DA REPÚBLICA

PORTARIA Nº 362, DE 9 DE OUTUBRO DE 2001

O PROCURADOR-GERAL DA REPÚBLICA, no uso de suas atribuições, e tendo em vista o contido no Ofício-circular nº 092/COAF/MF, de 18-09-01, da Ilustre Presidente do Conselho de Controle de Atividades Financeiras, e o que consta do Ofício ESMPU Nº 127, de 08-10-01, da Ilustre Diretora-Geral da Escola Superior do Ministério Público da União, resolve:

Autorizar a participação dos Procuradores da República BRUNO CAIADO DE ACIOLI, JOSÉ ROBALINHO CAVALCANTI, MARCELO ANTÔNIO CEARÁ SERRA AZUL e RAFAEL SIQUEIRA DE PRETTO, no III Curso de Capacitação em Inteligência Financeira, a realizar-se na cidade de Brasília / DF, no período de 15 de outubro a 09 de novembro de 2001.

GERALDO BRINDEIRO

MINISTÉRIO PÚBLICO FEDERAL
PROCURADORIA REGIONAL DA REPÚBLICA DA 2ª REGIÃO

PORTARIAS DE 4 DE OUTUBRO DE 2001

O PROCURADOR-CHEFE DA PROCURADORIA REGIONAL DA REPÚBLICA DA 2ª REGIÃO - RIO DE JANEIRO, no uso de suas atribuições legais e nos termos dos poderes que lhe são outorgados pela Portaria PGR nº 393, de 11 de setembro de 1997, do Exmº Sr. Procurador-Geral da República, resolve:

Nº 51 - Dispensar, a partir de 02 de outubro de 2001, REGINA BANK MENNA BARRETO, matrícula nº 4015-1, ocupante do cargo de Técnico Administrativo, Código NTC 201-00, Classe C, Padrão 25, do encargo de substituta eventual do Coordenador de Controle Processual, Cód-FC-06, por ter sido nomeada titular da referida função comissionada.

Nº 52 -Dispensar a partir de 02 de outubro de 2001, CÉSAR DOS SANTOS PACHECO, matrícula nº 4208-1, ocupante do cargo de Técnico Administrativo, Código NTC 201-00, Classe C, Padrão 25, do encargo de subustituto eventual da Chefe da Divisão de Apoio e Acompanhamento Processual, Cód-FC-05, por ter sido nomeado titular da referida função comissionada.

Nº 53 -Designar CÉSAR DOS SANTOS PACHECO, matrícula nº 4208-1, ocupante do cargo de Técnico Administrativo, Código NTC 201-00, Classe C, Padrão 25, para exercer o encargo de substituto eventual da Coodenadora de Controle Processual, Cód-FC-06, da Procuradoria Regional da República - 2ª Região.

Nº 54 -Designar MARIA EMÍDIA MILHOMEM DE CARVALHO, matrícula nº 3115-1, ocupante do cargo de Analista Processual, Código NAS-101-00, Classe C, Padrão 35, para exercer o encargo de substituta eventual do Chefe da Divisão de Apoio e Acompanhamento Processual, Código-FC-06, da Coordenadoria de Controle Processual, da Procuradoria Regional da República-2ª Região.

JOÃO PEDRO DE S. BANDEIRA DE MELLO FILHO

PROCURADORIA REGIONAL DA REPÚBLICA DA 5ª REGIÃO

PORTARIA Nº 24, DE 21 DE SETEMBRO DE 2001

O PROCURADOR-CHEFE REGIONAL DA PROCURADORIA REGIONAL DA REPÚBLICA DA 5ª REGIÃO, no uso da competência que lhe foi delegada pela Portaria PGR nº 393, de 11 de setembro de 1997, publicada no D.O.U. de 12 de setembro de 1997, resolve:

Designar ANDRÉ LUÍS CAVALCANTI DE SOUSA, ocupante do cargo de Técnico Administrativo, Código NTC-20100, Classe C, Referência 25, para exercer o encargo de substituto eventual da Chefe de Gabinete da Secretaria Regional, FC-06, da Procuradoria Regional da República da 5ª Região.

JOAQUIM JOSÉ DE BARROS DIAS

PROCURADORIA DA REPÚBLICA NO ESTADO DE SÃO PAULO

PORTARIAS DE 4 DE OUTUBRO DE 2001

A PROCURADORA-CHEFE DA PROCURADORIA DA REPÚBLICA NO ESTADO DE SÃO PAULO, no uso de suas atribuições legais e tendo em vista o disposto na Portaria PGR nº 393, de 11 de setembro de 1997, resolve:

Nº 363 -Designar a servidora MAGALI GONÇALVES TOLEDO PEDROSO, matrícula nº 5193-4, ocupante do cargo de Técnico Administrativo, código NTC 201.00, classe C, padrão 25, para exercer o encargo de substituto eventual do Supervisor Administrativo, FC-05, da Procuradoria da República no Município de Sorocaba.

Nº 364 -Dispensar, a servidora GEIDRA RENATA PENTEADO, matrícula nº 3383-9, ocupante do cargo de Técnico Processual, código NTC 101.01, classe C, padrão 35, do encargo de substituto eventual do Supervisor Administrativo, FC- 05, da Procuradoria da República no Município de Sorocaba.

ZÉLIA LUIZA PIERDONÁ

(Of. El. nº 670/2001)

MINISTÉRIO PÚBLICO DO TRABALHO
PROCURADORIAS REGIONAIS
7ª REGIÃO

PORTARIA Nº 75, DE 8 DE OUTUBRO DE 2001

A PROCURADORA-CHEFE DA PROCURADORIA REGIONAL DO TRABALHO DA 7ª REGIÃO, no uso de suas atribuições legais, resolve:

Designar o Procurador do Trabalho NICODEMOS FABRÍCIO MAIA para a sessão do Tribunal Regional do trabalho - 7ª Região do dia 9 de outubro de 2001.

Revogam-se as disposições em contrário

FERNANDA MARIA UCHOA DE ALBUQUERQUE

(Of. El. nº 79/2001)

MINISTÉRIO PÚBLICO MILITAR
PROCURADORIA-GERAL DA JUSTIÇA MILITAR

PORTARIA Nº 169, DE 8 DE OUTUBRO DE 2001

A PROCURADORA-GERAL DA JUSTIÇA MILITAR, no uso de suas atribuições legais, e tendo em vista o disposto no artigo 140 da Lei Complementar nº 75, de 20 de maio de 1993, resolve:

Designar o Dr. LUIZ ANTÔNIO BUENO XAVIER, Subprocurador-Geral da Justiça Militar, para oficiar na Sessão Plenária do Egrégio Superior Tribunal Militar, no dia 10 de outubro de 2001.

ADRIANA LORANDI

(Of. El. nº 837/2001)

Tribunal de Contas da União

PORTARIAS DE 10 DE OUTUBRO DE 2001

O PRESIDENTE DO TRIBUNAL DE CONTAS DA UNIÃO, no uso das atribuições que lhe confere o disposto no inciso XXIV do artigo 94 do Regimento Interno, resolve:

Nº 324 - NOMEAR o Analista de Finanças e Controle Externo (Área Controle Externo), Padrão 45, PERÔNIMO PEREIRA DA SILVA, Matrícula 717-0, para exercer, no Gabinete do Senhor Auditor Augusto Sherman Cavalcanti, a função comissionada de Assessor de Ministro-Substituto, Código FC-09, do Quadro de Pessoal da Secretaria do mesmo Tribunal, constante da Resolução nº 140, de 13 de dezembro de 2000.

Nº 325 - NOMEAR a Analista de Finanças e Controle Externo (Área Controle Externo), Padrão 45, SILEY SENNA BEIRÃO, Matrícula 2718-9, para exercer, no Gabinete do Senhor Auditor Augusto Sherman Cavalcanti, a função comissionada de Assessor de Ministro-Substituto, Código FC-09, do Quadro de Pessoal da Secretaria do mesmo Tribunal, constante da Resolução nº 140, de 13 de dezembro de 2000.

O PRESIDENTE DO TRIBUNAL DE CONTAS DA UNIÃO, no uso das atribuições que lhe confere o disposto nos incisos XXIV e XXVI do artigo 94 do Regimento Interno, resolve:

Nº 326 - NOMEAR o Analista de Finanças e Controle Externo (Área Controle Externo), Padrão 45, PAULO ANTÔNIO FIUZA LIMA, Matrícula 2704-9, para exercer, no Gabinete do Senhor Auditor Augusto Sherman Cavalcanti, a função comissionada de Assessor de Ministro-Substituto, Código FC-09, do Quadro de Pessoal da Secretaria do mesmo Tribunal, constante da Resolução nº 140, de 13 de dezembro de 2000.

Nº 327 - NOMEAR o Analista de Finanças e Controle Externo (Área Controle Externo), Padrão 43, SÉRGIO TÚLIO TARBES DE CARVALHO, Matrícula 3157-7, para exercer, no Gabinete do Senhor Auditor Augusto Sherman Cavalcanti, a função comissionada de Assessor de Ministro-Substituto, Código FC-09, do Quadro de Pessoal da Secretaria do mesmo Tribunal, constante da Resolução nº 140, de 13 de dezembro de 2000, exonerando-o da função comissionada de Diretor Técnico, Código FC-08, exercida na Secretaria de Recursos/SEGECEX.

Nº 329 - NOMEAR o Agente Administrativo (Área Apoio Técnico e Administrativo), Padrão 28, WAGNER BARBOSA DA SILVA, Matrícula 2993-9, para exercer, no Gabinete do Senhor Auditor Augusto Sherman Cavalcanti, a função comissionada de Oficial de Gabinete, Código FC-07, do Quadro de Pessoal da Secretaria do mesmo Tribunal, constante da Resolução nº 140, de 13 de dezembro de 2000, dispensando-o da função comissionada de Assistente de Gabinete, Código FC-05, exercida no Gabinete do Senhor Subprocurador-Geral Jatir Batista da Cunha.

O PRESIDENTE DO TRIBUNAL DE CONTAS DA UNIÃO, no uso das atribuições que lhe confere o disposto no inciso XXIV do artigo 94 do Regimento Interno, resolve:

Nº 328 - NOMEAR o Analista de Finanças e Controle Externo (Área Controle Externo), Padrão 45, CARLOS CÉSAR MÓDENA, Matrícula 2678-6, para exercer, no Gabinete do Senhor Auditor Augusto Sherman Cavalcanti, a função comissionada de Chefe de Gabinete, Código FC-09, do Quadro de Pessoal da Secretaria do mesmo Tribunal, constante da Resolução nº 140, de 13 de dezembro de 2000.

Nº 330 - NOMEAR, com fundamento no artigo 110 da Lei nº 8.443, de 16 de julho de 1992 (Lei Orgânica do Tribunal de Contas da União), com a redação dada pela Lei nº 9.165, de 19 de dezembro de 1995, JOACIL BATISTA DE MENEZES, para exercer, no Gabinete do Senhor Auditor Augusto Sherman Cavalcanti, a função comissionada de Assistente de Gabinete, Código FC-05, do Quadro de Pessoal da Secretaria do mesmo Tribunal, constante da Resolução nº 43, de 17 de janeiro de 1996, alterada pela de nº 73, de 4 de setembro de 1996.

HUMBERTO GUIMARÃES SOUTO

(Of. El. nº 332/2001)

SECRETARIA-GERAL DE ADMINISTRAÇÃO

PORTARIAS DE 9 DE OUTUBRO DE 2001

O SECRETÁRIO-GERAL DE ADMINISTRAÇÃO DO TRIBUNAL DE CONTAS DA UNIÃO, no uso das atribuições que lhe confere o disposto no inciso LII do artigo 1º da Portaria nº 2, de 2 de janeiro de 2001, da Presidência deste Tribunal, resolve:

Nº 1.181 - DESIGNAR a Agente Administrativa (Área Apoio Técnico e Administrativo), Padrão 30, MARIA QUARTA GOULART PORTELLA, Matrícula 2002-8, para exercer, no Gabinete do Senhor Auditor Augusto Sherman Cavalcanti, a função comissionada de Assistente de Gabinete, Código FC-05, do Quadro de Pessoal da Secretaria do mesmo Tribunal, constante da Resolução nº 140, de 13 de dezembro de 2000.

Nº 1.182 - DESIGNAR a Digitadora (Área Informática), Padrão 30, CRISTIANE DANTAS BORGES, Matrícula 2665-4, para exercer, no Gabinete do Senhor Auditor Augusto Sherman Cavalcanti, a função comissionada de Assistente de Gabinete, Código FC-05, do Quadro de Pessoal da Secretaria do mesmo Tribunal, constante da Resolução nº 140, de 13 de dezembro de 2000.

Nº 1.183 - DESIGNAR o Motorista Oficial (Área Apoio Técnico e Administrativo), Padrão 30, NAUTILUS LEMOS RODRIGUES, Matrícula 2908-4, para exercer, no Gabinete do Senhor Auditor Augusto Sherman Cavalcanti, a função comissionada de Assistente de Gabinete, Código FC-05, do Quadro de Pessoal da Secretaria do mesmo Tribunal, constante da Resolução nº 140, de 13 de dezembro de 2000.

ANTÔNIO JOSÉ FERREIRA DA TRINDADE

(Of. El. nº 332/2001)

Poder Legislativo

CÂMARA DOS DEPUTADOS

ATO DE 5 DE OUTUBRO DE 2001

O PRESIDENTE DA CÂMARA DOS DEPUTADOS, no uso das atribuições que lhe confere a alínea "b" do item I do artigo 1º do Ato da Mesa nº 205, de 28 de junho de 1990, resolve:

Nos termos do § 8º do artigo 40 da Constituição da República Federativa do Brasil e artigo 8º da Emenda Constitucional nº 20, de 15 de dezembro de 1998, combinados com a alínea "c" do inciso III do artigo 186 da Lei nº 8.112, de 11 de dezembro de 1990, conceder aposentadoria a DINAZIR ELIAS DE FREITAS, ocupante de cargo da Categoria Funcional de Técnico Legislativo - atribuição Agente de Serviços Legislativos, Padrão 30, do Quadro de Pessoal da Câmara dos Deputados.

AÉCIO NEVES

(Of. El. nº 36/2001)

Poder Judiciário

SUPREMO TRIBUNAL FEDERAL

PORTARIAS DE 9 DE OUTUBRO DE 2001

O PRESIDENTE DO SUPREMO TRIBUNAL FEDERAL, nos termos do artigo 36 do Regulamento da Secretaria, com base no inciso II do artigo 9º da Lei nº 8.112/90, e considerando o disposto no inciso I do artigo 2º da Resolução STF nº 206/2000, resolve:

Nº 136 - Designar RONALDO ASSUNÇÃO SOUSA DO LAGO, Técnico Judiciário, do Quadro de Pessoal do Tribunal Superior Eleitoral, para exercer a função comissionada de Chefe de Gabinete, nível FC-09, no Gabinete do Ministro Nelson Jobim.

O PRESIDENTE DO SUPREMO TRIBUNAL FEDERAL, no uso das atribuições que lhe são conferidas pelo artigo 36 do Regulamento da Secretaria e considerando o que consta do Processo STF n.º 310.799/99, resolve:

Nº 137 - Nomear, em caráter efetivo, nos termos do inciso I do artigo 9º da Lei nº 8.112, de 11 de dezembro de 1990, e observada a ordem de classificação, MARCO AURÉLIO RIBEIRO DE PAIVA, habilitado em concurso público realizado pelo Supremo Tribunal Federal, para o cargo de Analista Judiciário, Área Judiciária, Classe "A", Padrão 21, na vaga decorrente da posse de Keila Cristina de Lima Alencar em outro cargo público inacumulável.

Ministro MARCO AURÉLIO

(Of. El. nº 286/2001)

SECRETARIA

PORTARIA Nº 253, DE 9 DE OUTUBRO DE 2001

O DIRETOR-GERAL DA SECRETARIA DO SUPREMO TRIBUNAL FEDERAL, com base no inciso I do artigo 35 da Lei nº 8.112/90, e considerando o disposto no inciso VII do artigo 1º da Resolução STF nº 220/2001, bem como no artigo 3º da Resolução STF nº 206/2000, resolve:

Dispensar RONALDO ASSUNÇÃO SOUSA DO LAGO, Técnico Judiciário, do Quadro de Pessoal do Tribunal Superior Eleitoral, da função comissionada de Assistente IV, nível FC-04, do Gabinete do Senhor Ministro Nelson Jobim.

FRANCISCO SILVINO DE JESUS FERREIRA MATOS

(Of. El. nº 286/2001)

TRIBUNAL SUPERIOR ELEITORAL

PORTARIAS DE 8 DE OUTUBRO DE 2001

O PRESIDENTE DO TRIBUNAL SUPERIOR ELEITORAL, no uso das atribuições que lhe são conferidas pelo artigo 138 do Regulamento Interno da Secretaria, e considerando o que consta do Protocolo nº 437/95, resolve:

Nº 275 - Alterar o fundamento legal do ato de aposentadoria de HÉLIO BENTO PIMENTEL, de 08 de fevereiro de 1995, publicado no Diário da Justiça do dia 10 subseqüente, para incluir, a partir de 1º de janeiro de 1997, os artigos 8º,13, 14, 15 e 16 da Lei nº 9.421, de 24.12.1996, e excluir o artigo 4º da Medida Provisória nº 831, de 18.01.1995.

O PRESIDENTE DO TRIBUNAL SUPERIOR ELEITORAL, no uso das atribuições que lhe são conferidas pelo artigo 138 do Regulamento Interno da Secretaria, e considerando o que consta do Protocolo nº 622/94, resolve:

Nº 276 - Alterar o fundamento legal do ato de aposentadoria de VICTOR DA SILVA FERREIRA, de 20 dezembro de 1995, publicado no Diário da Justiça do dia 22 subseqüente, para incluir, a partir de 1º de janeiro de 1997, os artigos 8º,13, 14, 15 e 16 da Lei nº 9.421, de 24.12.1996, e excluir o artigo 4º da Medida Provisória nº 1.195, de 25.11.1995.

O PRESIDENTE DO TRIBUNAL SUPERIOR ELEITORAL, no uso das atribuições que lhe são conferidas pelo artigo 138 do Regulamento Interno da Secretaria, e considerando o que consta do Protocolo nº 9994/95, resolve:

Nº 277 - Alterar o fundamento legal do ato de aposentadoria de DANIEL PEDRO DE VULCANIS, de 04 de dezembro de 1995, publicado no Diário da Justiça do dia 06 subseqüente, para incluir, a partir de 1º de janeiro de 1997, os artigos 8º,13, 14, 15 e 16 da Lei nº 9.421, de 24.12.1996, e excluir os artigos 6º, 7º e 12 da Medida Provisória nº 1.195, de 25.11.1995.

O PRESIDENTE DO TRIBUNAL SUPERIOR ELEITORAL, no uso das atribuições que lhe são conferidas pelo artigo 138 do Regulamento Interno da Secretaria, e considerando o que consta do Protocolo nº 537/95, resolve:

Nº 278 - Alterar o fundamento legal do ato de aposentadoria de JOÃO LAURIANO LÚCIO, de 20 de fevereiro de 1995, publicado no Diário da Justiça do dia 22 subseqüente, para incluir, a partir de 1º de janeiro de 1997, os artigos 8º,13, 14, 15 e 16 da Lei nº 9.421, de 24.12.1996, e excluir o artigo 4º da Medida Provisória nº 831, de 18.01.1995.

O PRESIDENTE DO TRIBUNAL SUPERIOR ELEITORAL, no uso das atribuições que lhe são conferidas pelo artigo 138 do Regulamento Interno da Secretaria, e considerando o que consta do Protocolo nº 1035/92, resolve:

Nº 279 - Alterar o fundamento legal do ato de aposentadoria de RUSVEL CHAFIN, de 16 junho de 1994, publicado no Diário da Justiça do dia 20 subseqüente, para incluir, a partir de 1º de janeiro de 1997, os artigos 8º,13, 14, 15 e 16 da Lei nº 9.421, de 24.12.1996, e excluir o artigo 6º da Medida Provisória nº 1.195, de 25.11.1995.

O PRESIDENTE DO TRIBUNAL SUPERIOR ELEITORAL, no uso das atribuições que lhe são conferidas pelo artigo 138 do Regulamento Interno da Secretaria, e considerando o que consta do Protocolo nº 9337/96, resolve:

Nº 280 - Alterar o fundamento legal do ato de aposentadoria de MARÍLIA DE ALMEIDA PENCHEL E MARINHO, de 28 de agosto de 1996, publicado no Diário da Justiça do dia 30 subseqüente, para incluir, a partir de 1º de janeiro de 1997, os artigos 8º,13, 14, 15 e 16 da Lei nº 9.421, de 24.12.1996, e excluir o artigo 8º da Medida Provisória nº 1.480-19, de 04.07.1996.

O PRESIDENTE DO TRIBUNAL SUPERIOR ELEITORAL, no uso das atribuições que lhe são conferidas pelo artigo 138 do Regulamento Interno da Secretaria, e considerando o que consta do Protocolo nº 650/95, resolve:

Nº 281 - Alterar o fundamento legal do ato de aposentadoria de OTAVIANO GUEDES DE BRITO, de 22 de março de 1995, publicado no Diário da Justiça do dia 28 subseqüente, para incluir, a partir de 1º de janeiro de 1997, os artigos 8º,13, 14, 15 e 16 da Lei nº 9.421, de 24.12.1996, e excluir o artigo 4º da Medida Provisória nº 939, de 16.03.1995.

O PRESIDENTE DO TRIBUNAL SUPERIOR ELEITORAL, no uso das atribuições que lhe são conferidas pelo artigo 138 do Regulamento Interno da Secretaria, e considerando o que consta do Protocolo nº 188/95, resolve:

Nº 282 - Alterar o fundamento legal do ato de aposentadoria de MARIA CONCEIÇÃO ALVES COUTINHO, de 08 de fevereiro de 1995, publicado no Diário da Justiça do dia 10 subseqüente, para incluir, a partir de 1º de janeiro de 1997, os artigos 8º,13, 14, 15 e 16 da Lei nº 9.421, de 24.12.1996, e excluir o artigo 4º da Medida Provisória nº 831, de 18.01.1995.

Ministro NELSON JOBIM

(Of. El. nº 417/2001)

SUPERIOR TRIBUNAL MILITAR

ATO Nº 15.644, DE 9 DE OUTUBRO DE 2001

O MINISTRO VICE-PRESIDENTE DO SUPERIOR TRIBUNAL MILITAR, NO EXERCÍCIO DA PRESIDÊNCIA, usando das atribuições que lhe são conferidas pelo artigo 7º, inciso I, do Regimento Interno, e tendo em vista o contido no Ato nº 15.538/01, resolve:

Declarar estáveis no serviço público, os servidores relacionados no Anexo deste Ato, promovendo-os para o 4º padrão da classe "A" das respectivas carreiras, na forma do parágrafo único, do artigo 7º da Lei nº 9.421/96, c/c o artigo 41, caput e § 4º, da Constituição Federal, redação dada pela Emenda Constitucional nº 19/98, e o artigo 11, § 2º da Resolução nº 102/00.

Alte Esq CARLOS EDUARDO CEZAR DE ANDRADE

ANEXO

Quadro Permanente da Secretaria do STM
Analista Judiciário
Da classe "a", padrão 21 para *classe "a", padrão 24* a contar de:
7287 Alyssa Maria de Velloso Vianna Gomes 10 Ago 01
7288 Éder Soares de Oliveira 10 Ago 01
Técnico Judiciário
Da classe "a", padrão 11 para *classe "a", padrão 14* a contar de:
7266 Carlos Alexandre de Oliveira Struck 31 Jul 01
1155 Cleiton Cursino Cruz 18 Jun 01
7286 Gonçalo Marcelino de Lira Neto 31 Ago 01
7289 Marivan Gomes Basílio 02 Set 01

Quadro Permanente das Auditorias da Justiça Militar
Analista Judiciário
Da classe "a", padrão 21 para *classe "a", padrão 24* a contar de:
7280 Ezequiel Júnior Heringer Costa 30 Jun 01
7277 Raquel Mendonça Gouvêa 25 Jun 01
Técnico Judiciário
Da classe "a", padrão 11 para *classe "a", padrão 14* a contar de:
7268 Francisco William de Santana Pitta 04 Ago 01

ATOS DE 10 DE OUTUBRO DE 2001

O MINISTRO VICE-PRESIDENTE DO SUPERIOR TRIBUNAL MILITAR, NO EXERCÍCIO DA PRESIDÊNCIA,usando das atribuições que lhe são conferidas pelo artigo 7º, inciso I, do Regimento Interno, e tendo em vista o contido no Of.nº 026/GAB-JFSLJ, de 08 OUT 01, resolve:

Nº 15.645 - Dispensar, a contar de 08 OUT 01, o CB SEM WILLIAM RODRIGUES DE ALMEIDA da função comissionada de Auxiliar de Gabinete de Ministro III, código STM-FC-04, que exerce junto ao Gabinete do Exmº Sr. Ministro Ten.-Brig.-do-Ar João Felippe Sampaio de Lacerda Júnior.

O MINISTRO VICE-PRESIDENTE DO SUPERIOR TRIBUNAL MILITAR, NO EXERCÍCIO DA PRESIDÊNCIA, usando das atribuições que lhe são conferidas pelo artigo 7º, inciso I, do Regimento Interno, e tendo em vista o contido no Of. nº 028/GAB-JFSLJ, de 08 OUT 01, resolve:

Nº 15.646 - Designar o 3º SG TAR ANTÔNIO MIGUEL DE OLIVEIRA para exercer, em vaga decorrente da dispensa de William Rodrigues de Almeida, a função comissionada de AUXILIAR DE GABINETE DE MINISTRO III, código STM-FC-04, junto ao Gabinete do Exmº Sr. Ministro Ten.-Brig.-do-Ar João Felippe Sampaio de Lacerda Júnior. Em conseqüência, fica dispensado da função comissionada de Auxiliar de Gabinete de Ministro I, código STM-FC-02, que exerce junto ao mencionado gabinete.

O MINISTRO VICE-PRESIDENTE DO SUPERIOR TRIBUNAL MILITAR, NO EXERCÍCIO DA PRESIDÊNCIA, usando das atribuições que lhe são conferidas pelo artigo 7º, inciso I, do Regimento Interno, e tendo em vista o contido no Of. nº 029/GAB-JFSLJ, de 09 OUT 01, resolve:

Nº 15.647 - Designar o Técnico Judiciário, área Serviços Gerais, especialidade Segurança e Transporte, classe "C", padrão 25, nível intermediário, do Quadro Permanente da Secretaria do Superior Tribunal Militar, CARLOS ALBERTO MILHOMEM para exercer, em vaga decorrente da dispensa de Antônio Miguel de Oliveira, a função comissionada de AUXILIAR DE GABINETE DE MINISTRO I, código STM-FC-02, junto ao Gabinete do Exmº Sr. Ministro Ten.-Brig.-do-Ar João Felippe Sampaio de Lacerda Júnior, prevista no Ato nº 11.136/94.

Alte Esq CARLOS EDUARDO CEZAR DE ANDRADE

(Of El nº 104/2001)

TRIBUNAL REGIONAL FEDERAL
2ª REGIÃO

PORTARIA Nº 920, DE 3 DE OUTUBRO DE 2001

O PRESIDENTE DO TRIBUNAL REGIONAL FEDERAL DA 2ª REGIÃO, no uso de suas atribuições, resolve:

Designar a servidora LEILA MARISA LEAL SARTORI, Técnico Judiciário, Classe "A", Padrão 13, do Quadro de Pessoal deste Tribunal, para substituir a Chefe de Gabinete, FC-09, Dra. Marta Maria de Queiroz Gontijo, junto ao Gabinete da Vice-Presidência, no período de 01 a 30.10.2001, em virtude de férias regulamentares da titular.

ARNALDO LIMA

PORTARIA Nº 922, DE 5 DE OUTUBRO DE 2001

O PRESIDENTE DO TRIBUNAL REGIONAL FEDERAL DA 2ª REGIÃO, no uso de suas atribuições, resolve:

Designar a servidora JEANINE CORRÊA DE ABREU PAIVA, Técnico Judiciário, Classe "C", Padrão 25, do Quadro de Pessoal deste Tribunal, para substituir a Chefe de Gabinete, FC-09, Dra. Terezinha Maria Gontijo de Carreira Alvim, junto ao Gabinete do Exmo. Desembargador Federal José Eduardo Carreira Alvim, no período de 01.10.2001 a 30.10.2001, em virtude de férias regulamentares da titular.

ARNALDO LIMA

ATOS DE 5 DE OUTUBRO DE 2001

O PRESIDENTE DO TRIBUNAL REGIONAL FEDERAL DA 2ª REGIÃO, no uso de suas atribuições legais e considerando o que consta no Processo Administrativo nº 001024/09/2001-PES, resolve:

Nº 354 - Exonerar, a pedido, o servidor LUCIUS DE OLIVEIRA, Analista Judiciário, Classe "A", Padrão 21, do Quadro de Pessoal da Justiça Federal de Primeira Instância - Seção Judiciária do Estado do Rio de Janeiro, nos termos do artigo 34, caput, da Lei nº 8112/90, a partir de 23.08.2001.

O PRESIDENTE DO TRIBUNAL REGIONAL FEDERAL DA 2ª REGIÃO, no uso de suas atribuições legais e considerando o que consta no Processo Administrativo nº 000987/09/2001-PES, resolve:

Nº 355 - Exonerar, a pedido, a servidora MARCIA MACHADO DE FREITAS, Técnico Judiciário, Classe "A", Padrão 11, do Quadro de Pessoal da Justiça Federal de Primeira Instância - Seção Judiciária do Estado do Rio de Janeiro, nos termos do artigo 34, caput, da Lei nº 8112/90, a partir de 09.07.2001.

O PRESIDENTE DO TRIBUNAL REGIONAL FEDERAL DA 2ª REGIÃO, no uso de suas atribuições legais e considerando o que consta no Processo Administrativo nº 001023/09/2001-PES, resolve:

Nº 356 - Exonerar, a pedido, o servidor SÉRGIO LOPES MUCCIACCIA, Analista Judiciário/Execução de Mandados, Classe "A", Padrão 21, do Quadro de Pessoal da Justiça Federal de Primeira Instância - Seção Judiciária do Estado do Rio de Janeiro, nos termos do artigo 34, caput, da Lei nº 8112/90, a partir de 22.08.2001.

ARNALDO LIMA

ATOS DE 8 DE OUTUBRO DE 2001

O PRESIDENTE DO TRIBUNAL REGIONAL FEDERAL DA 2ª REGIÃO, no uso de suas atribuições, e considerando o que consta nos autos do Processo Administrativo nº 550/05/2001-PES, resolve:

Nº 357 - Nomear, nos termos do art. 9º, inciso I da Lei nº 8.112/90, em virtude de habilitação em concurso público, obedecida a ordem de classificação, os candidatos abaixo relacionados, para exercerem o cargo de ANALISTA JUDICIÁRIO, Nível Superior, Classe "A", Padrão 21, do Quadro de Pessoal do Tribunal Regional Federal da 2ª Região, nas seguintes áreas:

01 -	OSVALDO LUIZ BARNABE	- ADMINISTRATIVA
02 -	NERILSON DENEVIDES LIERS	- JUDICIÁRIA

em uma vaga criada pela Lei nº 9.967/2000 e uma decorrente da declaração de vacância do cargo de Claudio Roberto Miguel da Silva Vicentino.

Nº 358 - Nomear, nos termos do art. 9º, inciso I da Lei nº 8.112/90, em virtude de habilitação em concurso público, obedecida a ordem de classificação, a candidata MARIA LUISA TRIANI GOMES PERPETUO, para exercer o cargo de ANALISTA JUDICIÁRIO, Área Judiciária, Nível Superior, Classe "A", Padrão 21, do Quadro de Pessoal do Tribunal Regional Federal da 2ª Região, em uma vaga decorrente da exoneração de Maria de Fátima da Silva Leal.

Nº 359 - Tornar sem efeito, por perda do prazo legal para posse, a nomeação da candidata ANA HELENA MOTA LIMA VALLE na categoria funcional de ANALISTA JUDICIÁRIO, Área Administrativa, Nível Superior, Classe "A", Padrão 21, do Quadro de Pessoal do Tribunal Regional Federal da 2ª Região, de que trata o Ato nº 278 de 01.08.2001, publicado no D.J., Seção II, de 08.08.2001, nos termos do § 6º do art. 13 da Lei nº 8.112/90.

Nº 360 - Tornar sem efeito, em virtude de desistência da posse, a nomeação da candidata SONIA MARIA BRAGA LOPES DA SILVA na categoria funcional de ANALISTA JUDICIÁRIO, Área Administrativa, Nível Superior, Classe "A", Padrão 21, do Quadro de Pessoal do Tribunal Regional Federal da 2ª Região, de que trata o Ato nº 200 de 29.05.2001, publicado no D.J., Seção II, de 05.06.2001, nos termos do § 6º do art. 13 da Lei nº 8.112/90.

O PRESIDENTE DO TRIBUNAL REGIONAL FEDERAL DA 2ª REGIÃO, no uso de suas atribuições, e considerando o que consta nos autos do Processo Administrativo nº 947/08.2001-PES, resolve.

Nº 361 - Nomear, nos termos do art. 9º, inciso I da Lei nº 8.112/90, em virtude de habilitação em concurso público, obedecida a ordem de classificação, os candidatos abaixo relacionados, para exercerem o cargo de ANALISTA JUDICIÁRIO, Nível Superior, Classe "A", Padrão 21, do Quadro de Pessoal da Justiça Federal de Primeira Instância - Seção Judiciária do Estado do Rio de Janeiro, nas seguintes áreas:

01 -	PAULO ROBERTO VIEIRA	- ADMINISTRATIVA
02 -	JORGINA MOREIRA DE LIMA	- ADMINISTRATIVA
03 -	CLAUDIO LUIZ RIBEIRO DE ALMEIDA	- JUDICIÁRIA
04 -	SONIA REGINA CAVALCANTI DO CARMO	- ADMINISTRATIVA
05 -	MARIA LUCIA ANTONINI ULTRA SOARES	- JUDICIÁRIA
06 -	CLAUDIA DE BARROS MARCHI	- JUDICIÁRIA
07 -	CARLOS GREGORIO DE FREITAS ROCHA	- ADMINISTRATIVA
08 -	JOSE ROBERTO PEREIRA MONTEIRO	- ADMINISTRATIVA
09 -	CRISTINA DE JESUS PEREIRA	- ADMINISTRATIVA

em quatro vagas decorrentes da exoneração de Paulo Domingos Altomare, das declarações de vacância dos cargos de Adriana Prior Soares Esteves, Anfilóquio Garcia da Cunha e Sílvia de Alencar Souza, duas criadas pela Lei nº 9.788/99 e três decorrentes da exoneração de Andrezza Duarte Cançado, da declaração de vacância do cargo de Rodrigo Esperança Borba e do falecimento de Lincol Escafura Jeolás.

Nº 362 - Nomear, nos termos do art. 9º, inciso I da Lei nº 8.112/90, em virtude de habilitação em concurso público, obedecida a ordem de classificação, os candidatos abaixo relacionados, para exercerem o cargo de ANALISTA JUDICIÁRIO, Nível Superior, Classe "A", Padrão 21, do Quadro de Pessoal da Justiça Federal de Primeira Instância - Seção Judiciária do Estado do Rio de Janeiro, nas seguintes áreas:

01 -	MONICA MOREIRA DE BIVAR	- ADMINISTRATIVA
02 -	FLAVIO ROGERIO DE ARAGÃO RAMALHO	- JUDICIÁRIA
03 -	INGRID NEVES	- ADMINISTRATIVA
04 -	FLAVIO MARTINS MEIRA	- JUDICIÁRIA
05 -	FERNANDA RODRIGUES CORREA	- ADMINISTRATIVA
06 -	MARCIA CRISTINA DOS SANTOS GAGLIANO	- JUDICIÁRIA
07 -	MARGARETH DE CASSIA THOMAZ ROSTEY	- ADMINISTRATIVA
08 -	CRISTINA LUCIA RIBEIRO SEABRA	- JUDICIÁRIA
09 -	GERONIMO THEML DE MACEDO	- ADMINISTRATIVA
10 -	RODRIGO BENINCA GIRO	- ADMINISTRATIVA

em duas vagas decorrentes das exonerações de Roberto Carlos Rocha Kayat e Marco Antonio Guimarães Cardoso, três decorrentes da Resolução nº 07/99, duas criadas pela Lei nº 8.535/92 e três decorrentes das aposentadorias de Helena Miranda de Sá, Sonia Regina Borges Abed e Luiza da Rocha Gonçalves Leta.

Nº 363 - Nomear, nos termos do art. 9º, inciso I da Lei nº 8.112/90, em virtude de habilitação em concurso público, obedecida a ordem de classificação, os candidatos abaixo relacionados, para exercerem o cargo de ANALISTA JUDICIÁRIO, Nível Superior, Classe "A", Padrão 21, do Quadro de Pessoal da Justiça Federal de Primeira Instância - Seção Judiciária do Estado do Rio de Janeiro, nas seguintes áreas:

01-	IZAMAR VASCONCELOS DE MORAES	-ADMINISTRATIVA
02-	MARCIA COELHO WANDERLEY	-ADMINISTRATIVA
03-	ISABEL DO HORTO MADEIRA GONÇALVES	-JUDICIÁRIA

em três vagas decorrentes da aposentadoria de Lilian Leite Brandão e das exonerações de Haroldo Andre Toscano de Oliveira e Alfa Maria Cidreira da Conceição.

O PRESIDENTE DO TRIBUNAL REGIONAL FEDERAL DA 2ª REGIÃO, no uso de suas atribuições, e considerando o que consta nos autos do Processo Administrativo nº 222/03/2000-PES, resolve:

Nº 364 - Tornar sem efeito, em virtude de desistência da posse, a nomeação da candidata MARIA DA CONCEIÇÃO DOS ANJOS na categoria funcional de TÉCNICO JUDICIÁRIO, Área Administrativa, Nível Intermediário, Classe "A", Padrão 11, do Quadro de Pessoal da Justiça Federal de 1ª Instância - Seção Judiciária do Estado do Espírito Santo, de que trata o Ato nº 311 de 23.08.2001, publicado no D.J., Seção II, de 28.08.2001, nos termos do § 6º do art. 13 da Lei nº 8.112/90.

Nº 365 - Nomear, nos termos do art. 9º, inciso I da Lei nº 8.112/90, em virtude de habilitação em concurso público, obedecida a ordem de classificação, a candidata MARIA ZULEIKA SILVA DE VASCONCELOS FERRAZ, para exercer o cargo de TÉCNICO JUDICIÁRIO, Área Administrativa, Nível Intermediário, Classe "A", Padrão 11, do Quadro de Pessoal da Justiça Federal de 1ª Instância -Seção Judiciária do Estado do Espírito Santo, em uma vaga criada pela Lei nº 9.788/99.

O PRESIDENTE DO TRIBUNAL REGIONAL FEDERAL DA 2ª REGIÃO, no uso de suas atribuições, e considerando o que consta nos autos do Processo Administrativo nº 575/06/1998-PES, resolve:

Nº 366 - Tornar sem efeito, por perda do prazo legal para posse, a nomeação do candidato ANTONIO EUGENIO VALVERDE MARIANI PASSOS na categoria funcional de ANALISTA JUDICIÁRIO/PSICOLOGIA, Área de Apoio Especializado, Nível Superior, Classe "A", Padrão 21, do Quadro de Pessoal da Justiça Federal de 1ª Instância - Seção Judiciária do Estado do Rio de Janeiro, de que trata o Ato nº 305 de 17.08.2001, publicado no D.J., Seção II, de 22.08.2001, nos termos do § 6º do art. 13 da Lei nº 8.112/90.

Nº 367 - Nomear, nos termos do art. 9º, inciso I da Lei nº 8.112/90, em virtude de habilitação em concurso público, obedecida a ordem de classificação, a candidata CRISTINA MARIA ALVES FROES, para exercer o cargo de ANALISTA JUDICIÁRIO/PSICOLOGIA, Área de Apoio Especializado, Nível Superior, Classe "A", Padrão 21, do Quadro de Pessoal da Justiça Federal de 1ª Instância -Seção Judiciária do Estado do Rio de Janeiro, em uma vaga decorrente da Resolução nº 07/99.

O PRESIDENTE DO TRIBUNAL REGIONAL FEDERAL DA 2ª REGIÃO, no uso de suas atribuições, e considerando o que consta nos autos do Processo Administrativo nº 1066/10/2001-PES, resolve:

Nº 369 - Nomear, nos termos do art. 9º, inciso I da Lei nº 8.112/90, em virtude de habilitação em concurso público, obedecida a ordem de classificação, os candidatos abaixo relacionados, para exercerem o cargo de TÉCNICO JUDICIÁRIO, Área Administrativa, Nível Intermediário, Classe "A", Padrão 11, do Quadro de Pessoal da Justiça Federal de 1ª Instância - Seção Judiciária do Estado do Rio de Janeiro:

01 -ANDERSON KAYE
02 - ALEXANDER DA COSTA GUIMARÃES
03 - RODRIGO DANTAS BARRETO
04 - STANLEY GEHREN MOREIRA
05 - MARCIA DE ARAUJO COSTA DA FONSECA
06 - SILVIA REGINA PORTES CRISCUOLO
07 - ELIZABETH OSORIO AMORIM
08 - JUCÉLIA FERREIRA DA SILVA
09 - CRISTIANE PEREIRA DE CARVALHO
10 - DOUGLAS ASLAN DRUMOND
11 - ELIANE DANTAS DE SÁ BIANCAMANO
12 - SIDNEI BARBOSA SEIXAS
13 - SONALI DELPHINA DOS SANTOS
14 - DEBORAH MACIEL FRANÇA
15 - MARISTELA BARROS PINTO
16 - RONI PEREZ DE MELLO
17 - FERNANDA FEITOSA ROSAS DOMINGOS
18 - MARCIA PEREIRA LAMIM
19 - JOSÉ ALMIR DE SIQUEIRA FILHO
20 - CLAUDIA OLIVEIRA FERNANDES PESSOA DOS SANTOS
21 - PAULO ROBERTO DE ANDRADE GOMES
22 - LEONARDO MONTES DA SILVA GOMES
23 - ROSANA DE CASTRO PENA VILA
24 - REGINA MARIA MONTEIRO COUTINHO
25 - ELAINE DO CARMO SOUZA
26 - ROBERTO MENDES BASICK
27 - JULIANA BRITES GOMES
28 - MARISA DO NASCIMENTO OLIVEIRA SILVA
29 - ZULEIKA NASCIMENTO DE OLIVEIRA
30 - ANDERSON MEDEIROS GONÇALVES
31 - CLAUDIA HELENA GARICOI DA COSTA SILVA
32 - MARCIA CRISTINA LEITÃO FARROCO
33 - ANA LUCIA BARROS SPIEGEL
34 - CAROLINA DE PAIVA RECHDEN
35 - TAISSA AMARAL DOS SANTOS
36 - MARIA MARGARIDA GOES MONTEIRO OLIVEIRA
37 - CELINA SANTOS DE ALENCAR TARGINO
38 - GIL CARLOS VIEIRA DE REZENDE
39 - RUBENS GLORIA FILHO
40 - GISELA LEMME
41 - FRANKLIN ANDRADE MARTINS
42 - ALEXANDRE RIBEIRO RIVELLO
43 - MARIA BERNARDETE CARVALHO MORAES
44 - CRISTIANE BALTHAZAR DA SILVEIRA SILVA
45 - GUILHERME MIRANDA FREIRE DE MELO
46 - DARCLEY ALKAIM
47 - MARIA SILVANA DE QUEIROZ WEAVER
48 - JORGE GABRIL NUNES JUNIOR
49 - LEONARDO CRAVEIRO CAPUTO
50 - LUIZ CARLOS GOUVÊA JUNIOR
51 - FERNANDO BARBOSA DE OLIVEIRA
52 - CRISTINA CREDI DIO DE OLIVEIRA
53 - ROOSEVELT DOS SANTOS OLIVEIRA
54 - FLAVIA GUIMARÃES DE ARAUJO
55 - VERONICA MAIA FONSECA
56 - MILTON JOSE TEIXEIRA JUNIOR
57 - FABIO TELES RODRIGUES, em 02 vagas criadas pela Lei nº 9.788/99, 03 decorrentes das declarações de vacância dos cargos de Raimundo Vieira Barros, Carmem Lúcia de Souza Varella e Gustavo Cunha de Menezes, 02 criadas pela Lei nº 9.788/99, 09 decorrentes da declaração de vacância do cargo de Miriam Regina de Andrade Cavalcanti, da exoneração de Raquel Pixioline Arantes, das declarações de vacância dos cargos de Adriana Cristina Saade Monteiro, Andréa da Silva Cardoso Geraldes, Patricia Poyares França e Pablo Coelho Charles Gomes, das exonerações de Élise Mara Couto da Frota, André Luiz Martins dos Santos e Sônia Maria Nascimento de Araujo Góes, 01 criada pela Lei nº 8.535,92, 01 criada pela Lei nº 9.788/99, 01 decorrente da declaração de vacância do cargo de Maria Elizabethe dos Santos, 02 criadas pela Lei nº 8.535/92, 12 decorrentes da aposentadoria de Paschoa Fracalossi Frizzera, das declarações de vacância dos cargos de Gisele Andrade Esquef, Jéssika Lima da Luz, Elmo Gomes de Souza e Isabel Cristina Longuinho Batista de Souza, da exoneração de Rodolfo Eccard Vieira, da declaração de vacância do cargo de Silvio Costa Feijó, da exoneração de Daniela Moreira da Rocha Vasconcellos, das declarações de vacância dos cargos de Ana Lúcia Xavier Rosa de Souza, Fernanda Estevão Picorelli, Angela Beatriz Varejão Andreão e Rosilene Moreira Cardias Santaguida, 02 criadas pela Lei nº 8.535/92, 04 decorrentes da exoneração de Liane Lúcydi Lages, das declarações de vacância dos cargos de Adriana Martins de Matos da Vitória e Maria Aparecida de Oliveira e do falecimento de Adriana da Costa Lopes de Freitas Coutinho, 01 criada pela Lei 8.535/92, 08 decorrentes das exonerações de Joselito Antonio Gomes dos Santos, Jair Santos da Rocha, Marcos Antônio Velazques, Claus Rodrigues Zimerer, Márcia de Castro Nunes Torres Portugal, Maria Aparecida Junqueira de Souza de Castro e Sandra Muiño Garcia e da declaração de vacância do cargo de Maria Celeste Carvalho dos Reis e 09 criadas pela Lei nº 9.788/99.

ARNALDO LIMA

(Of. El. nº 667/2001)

TRIBUNAL REGIONAL DO TRABALHO
21ª REGIÃO

ATO Nº 325, DE 9 DE OUTUBRO DE 2001

O PRESIDENTE DO TRIBUNAL REGIONAL DO TRABALHO DA 21ª REGIÃO, no uso das atribuições que lhe confere o artigo 24, inciso XXVII, do Regimento Interno e tendo em vista o que consta do Processo TRT Nº 7145/2001, resolve:

Aposentar, com proventos proporcionais (30/35), o servidor DANILO COELHO PEREIRA, Técnico Judiciário, Classe "C", Padrão 25, do Quadro Permanente de Pessoal deste Tribunal, com fulcro no art. 40, § 1º , inciso II, da Constituição Federal, c/c o art. 186, inciso II, da Lei 8.112/90, acrescidos das seguintes vantagens: 25% (vinte e cinco por cento) de adicional por tempo de serviço, conforme art. 67 da Lei nº 8.112/90; Adicional de Padrão Judiciário no coeficiente de 1.10 (um inteiro e um décimo) sobre o vencimento do cargo; Gratificação de Atividade Judiciária, no fator 2.0 (dois inteiros) sobre o padrão ocupado pelo servidor, de acordo, respectivamente, com os artigos 8º e13 da Lei nº 9.421/96, com efeitos a contar de 09 de outubro de 2001, conforme disposto no art. 187 da Lei nº 8.112/90.

Juiz RAIMUNDO DE OLIVEIRA

(Of. El. nº 162/2001)

TRIBUNAL REGIONAL ELEITORAL DO TOCANTINS

PORTARIAS DE 3 DE OUTUBRO DE 2001

O PRESIDENTE DO TRIBUNAL REGIONAL ELEITORAL DO TOCANTINS, no uso de suas atribuições legais e de acordo com o disposto no inciso VIII do art. 20 do Regimento Interno do Tribunal, resolve:

Nº 235 - Designar, a partir desta data, MAURÍCIO MATHIAS DE PINTO, servidor requisitado, pertencente ao quadro efetivo do Tribunal de Justiça do Tocantins, para exercer a função comissionada de Auxiliar Especializado (FC-01) do Gabinete da Presidência.

Nº 236 - Dispensar, a partir desta data, AMARILDO OLIVEIRA COSTA, Técnico Judiciário, da função comissionada de Assistente (FC-04) da Seção de Controle dos Juízos Eleitorais/COPES/SRH.

Nº 237 - Designar, a partir desta data, MÁRIA LÚCIA DE CARVALHO SILVA, Técnico Judiciário do quadro permanente deste Tribunal, para exercer a função comissionada de Assistente (FC-04) da Seção de Controle dos Juízes Eleitorais/COPES/SRH.

Desembargador LIBERATO PÓVOA

(Of. El. nº 40/2001)

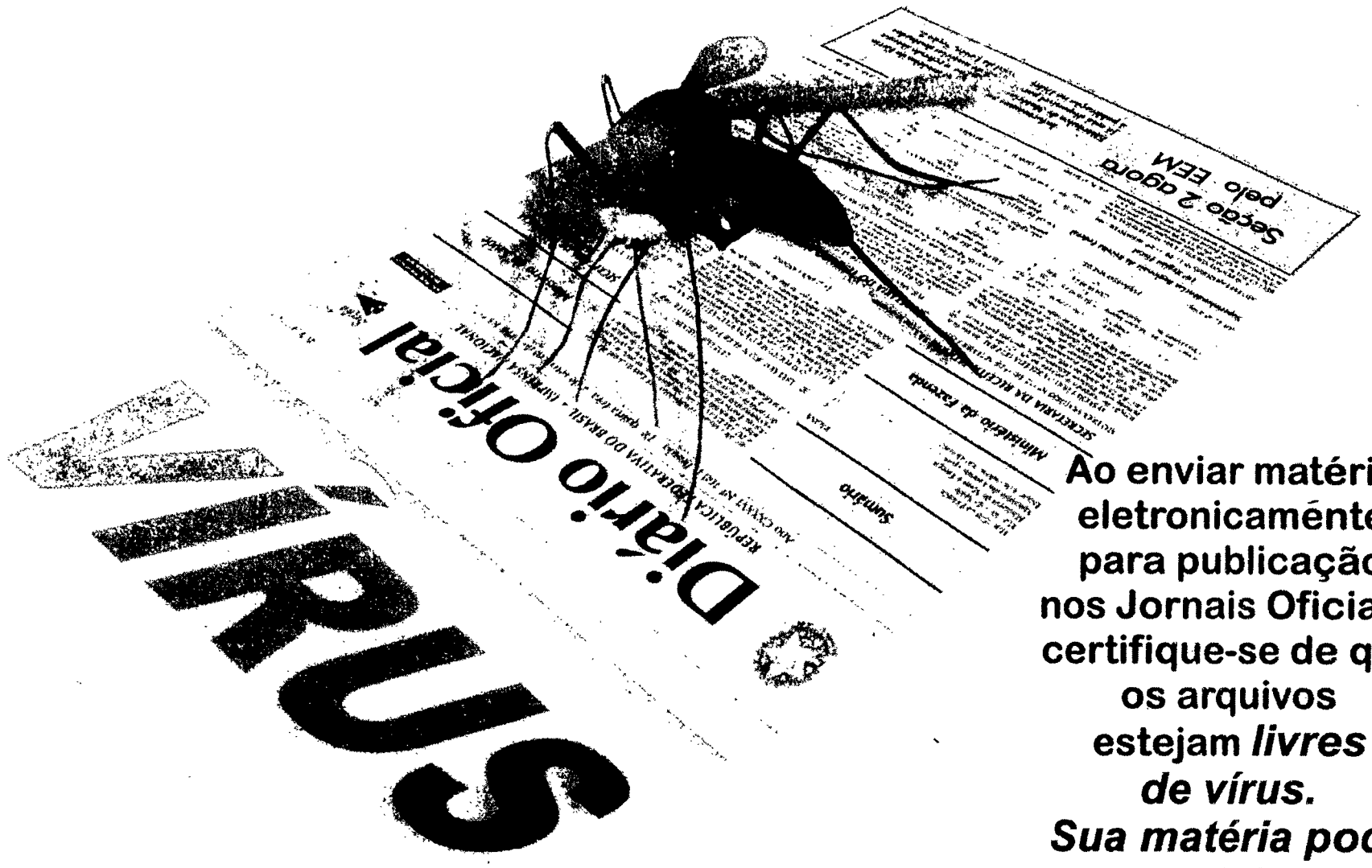

ENVIO ELETRÔNICO DE MATÉRIAS

Ao enviar matéria eletronicaménte para publicação nos Jornais Oficiais, certifique-se de que os arquivos estejam *livres de vírus.*
Sua matéria pode ser rejeitada, caso seja constatado algum tipo de contaminação.
Novos tipos de vírus aparecem diariamente, causando transtornos e prejuízos para os usuários de computadores.
Portanto, cuidado, seja prudente!
Atualize seu software antivírus com freqüência, para evitar sua defasagem e ineficácia na eliminação de novos vírus que venham a surgir.

GOVERNO FEDERAL
Trabalhando em todo o Brasil

TABELA DE PREÇOS DE ASSINATURAS DOS JORNAIS OFICIAIS

JORNAIS	Assinatura Trimestral		Assinatura Semestral		Assinatura Anual	
	DF R$	Outros Estados R$	DF R$	Outros Estados R$	DF R$	Outros Estados R$
Diário Oficial Seção 1	82,34	147,68	164,68	295,36	329,36	590,72
Diário Oficial Seção 2	41,68	72,70	83,36	145,41	166,72	290,82
*Diário Oficial Seção 1+2	100,92	166,26	201,84	332,53	403,68	665,06
Diário Oficial Seção 3	78,85	144,19	157,70	288,39	315,40	576,78
Diário da Justiça Seção 1	92,79	218,85	185,58	437,71	371,16	875,42
Diário da Justiça Seção 2	163,65	438,87	327,30	877,74	654,60	1.755,48
Diário da Justiça Seção 3	80,01	145,35	160,02	290,71	320,04	581,42

*** Assinatura oferecida apenas para o Distrito Federal, São Paulo, Espírito Santo e Rio de Janeiro.**

Informações: 0800619900

GOVERNO FEDERAL
Trabalhando em todo o Brasil